

Samp. 12.08.2003

BYGGINGARFULLTRÚI
BLÁSKÓGABYGGÐAR

Hilmar Lárusson

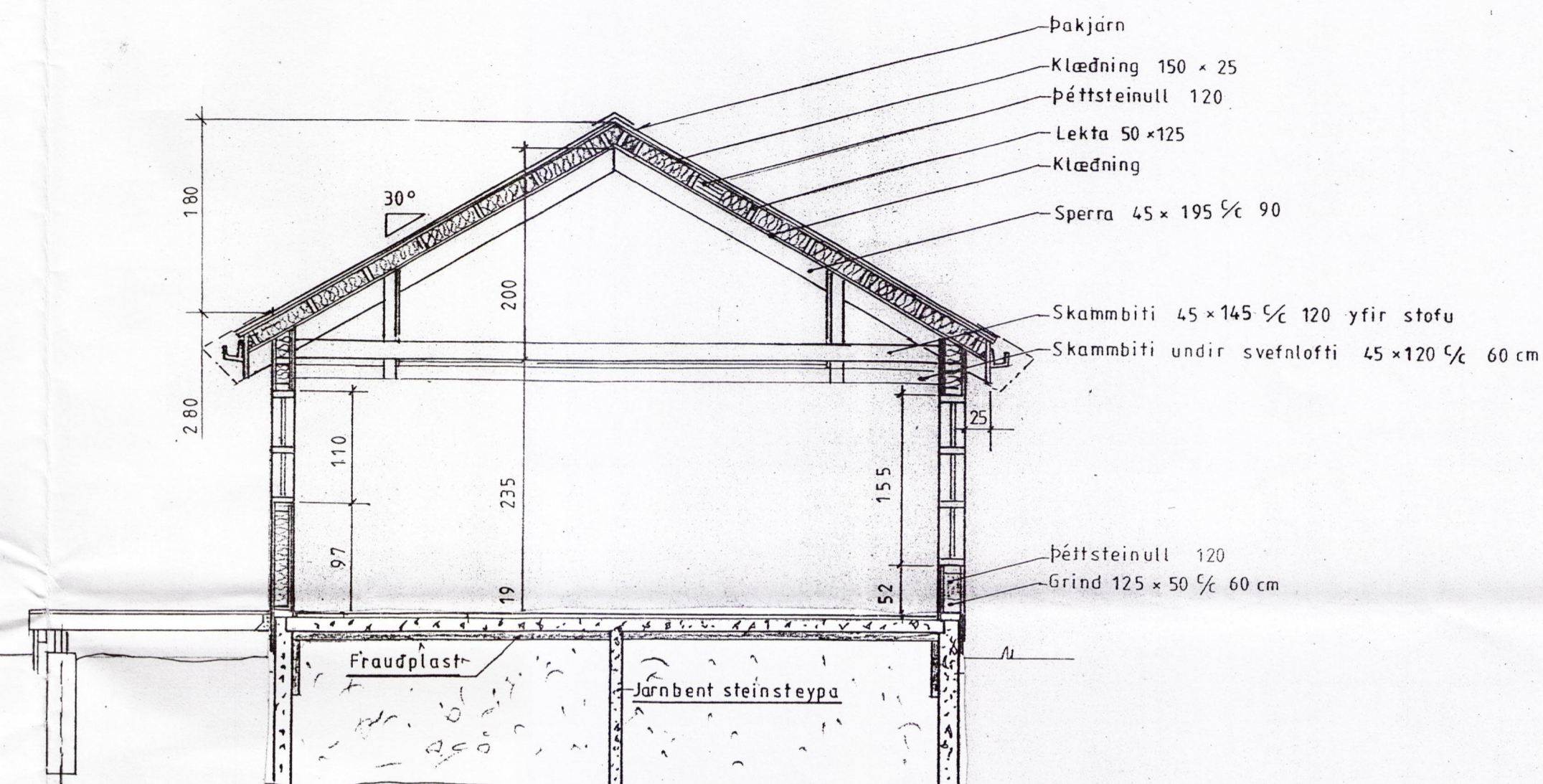
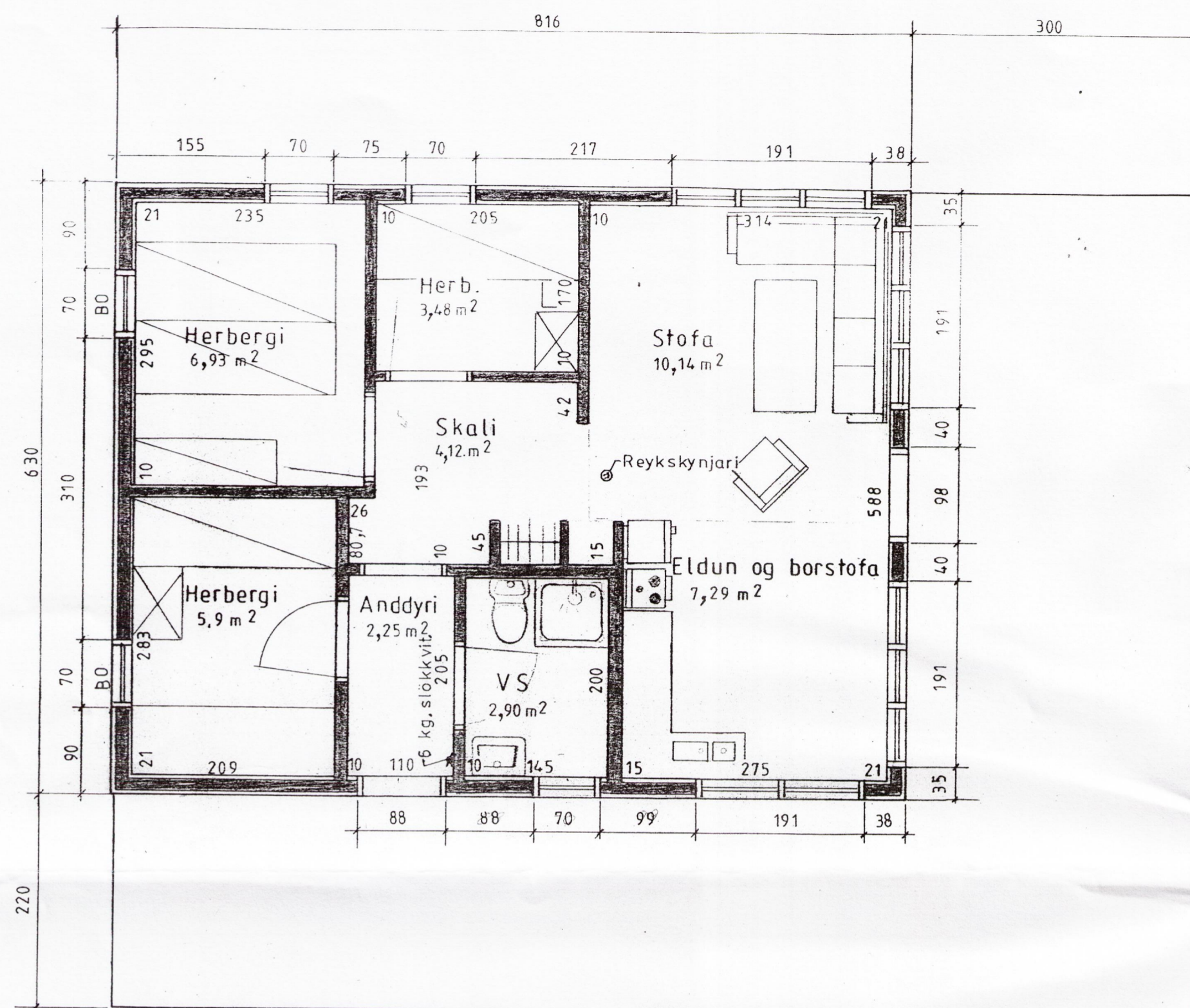

Snid A-A

LÝSING:

HÚS BYGGT ÚR TIMBRI

UNDIRSTÖÐUR: Sökkull m/botnplötu, steinsteypa S200. Undir botnplötu og innan á útveggjasökkulum er 7,5 cm frauðplasteinangrun.

GÓLF: Þverbönd 50x150, undirgólf múshelt, léttsteinull 125. 16mm spónaplata. Rakapappi og gólfefni.

VEGGIR: Grind 50x125 5. fl. fura húsburrkað, gæðastaðall T1, grenikrossviður 10mm, 12mm loftrými, vatnslæðning (val eiganda), einangrun þéttsteinull 125 % lastdúkur, raflagnarymi 3,5cm, innri veggklæðning (val eiganda).

ÞAK: Sperrur 50x150 4. fl. fura húsburrkað gæðastaðall T1. Klæðning ofan á sperrur, panill (val eiganda). Lektur 50x125 c/c 60, einangrun 125 þéttsteinull með með vindpappa. Klæðning ofan á lektur 50x150 með 3mm millibili, þakpappi, þakefni. Loftun, plaströr 20mm, snjógildurör.

GLUGGAR: Fura smíðaviður 1. fl. "B", fúavarið 2 umferðir.

MILLIVEGGIR: Grindur 50 x 100 5. fl. fura húsburrkað, gæðastaðall T1, 10mm klæðning (val eiganda).

SAMSETNING: Öll tengijárn, naglar, skrúfur og boltar skulu vera galvanaseruð.

BRUNAVARNIR: Reykskynjarar og 6kg slökkvitæki. Klæðningar utanhúss og innveggja skulu vera í brunaflokki 2. Björgunarop á svefnherbergjum.

Dags. Júlí 01	Lóð í landi Miðfells Bláskógarbyggð, Þingvallahreppi	TEIKNIVANGUR
Mkv. 1:50	Árnessýslu, Lóð nr. 5 við Eskilund 1602m ²	
Nr. 125-2	Eigandi: Sæmundur Gíslason kt. 110158-4169	270733 - 2559
	GRUNNMYND Hús nr 125	<i>Kristinn Þorsteinsson</i> 2010 32 - 4829