

Almennt:

Öll mál skulu staðfest skv. aðalteikningum. Ef eitthvert misræmi er skulu aðalteikningar vera ráðandi, þó þer að láta hönnuði vita af misræmi. Öll mál eru í millimetrum, nema annað komi fram.

Skýringar - trévirki veggja

Allur viður er K18 eða betri skv. DS413. Allan við utanhúss skal fúavérja. Allur saumur og festingar utanhúss skulu vera heitzinkhúðaðar eða ryðfriar. Allar stöðir og lausholt eru $45/45$ nema annað sé tekið fram. Bil á milli miðjulina stöða skal ekki vera meira en 600 mm. Utan á grind komi 9 mm gufuopinn rakapönn (t.d. birkirkrossviður). Krossviður festist með $3/8$ C150 í rakapönn lím. Þétting (Aerofil-púlsa eða Illmod þétting) komi undir fótstykki.

Festingar á öllum samskeytum:

Saumur $3/8/100$ minnst 2x2 stk. skáneglist í kross í hver samskeyti.

F1-F11 sjá sérmyndir.

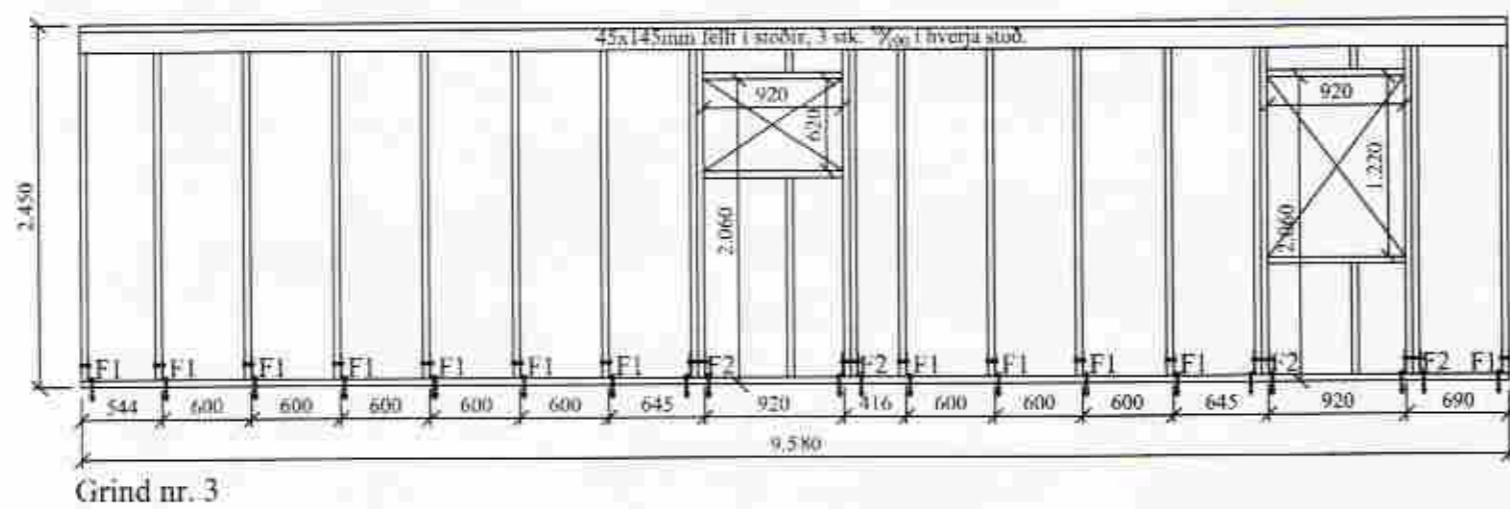
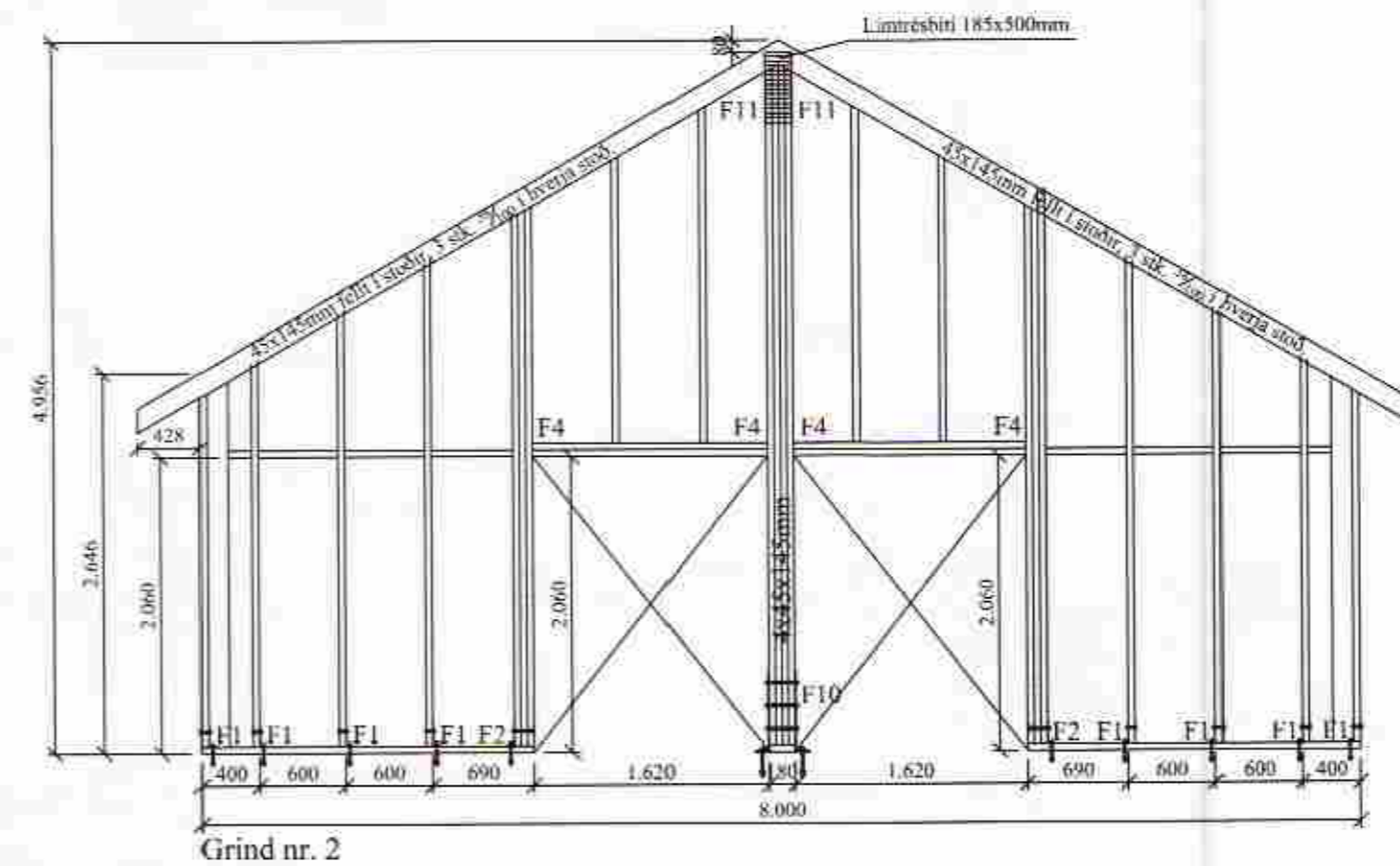
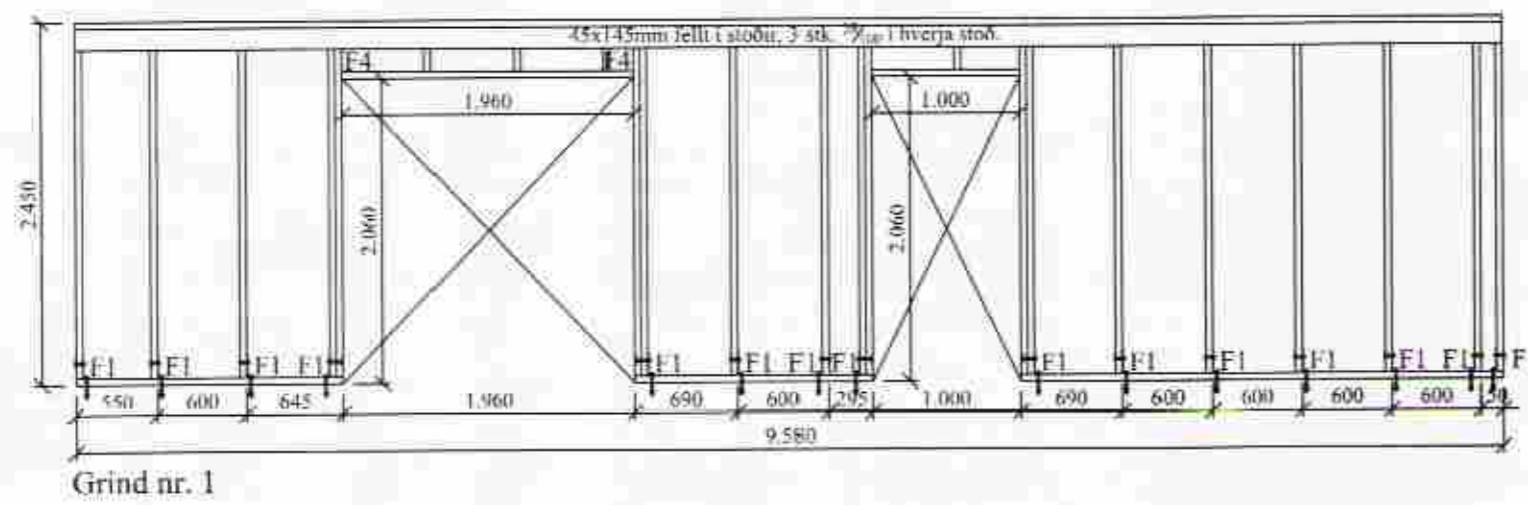
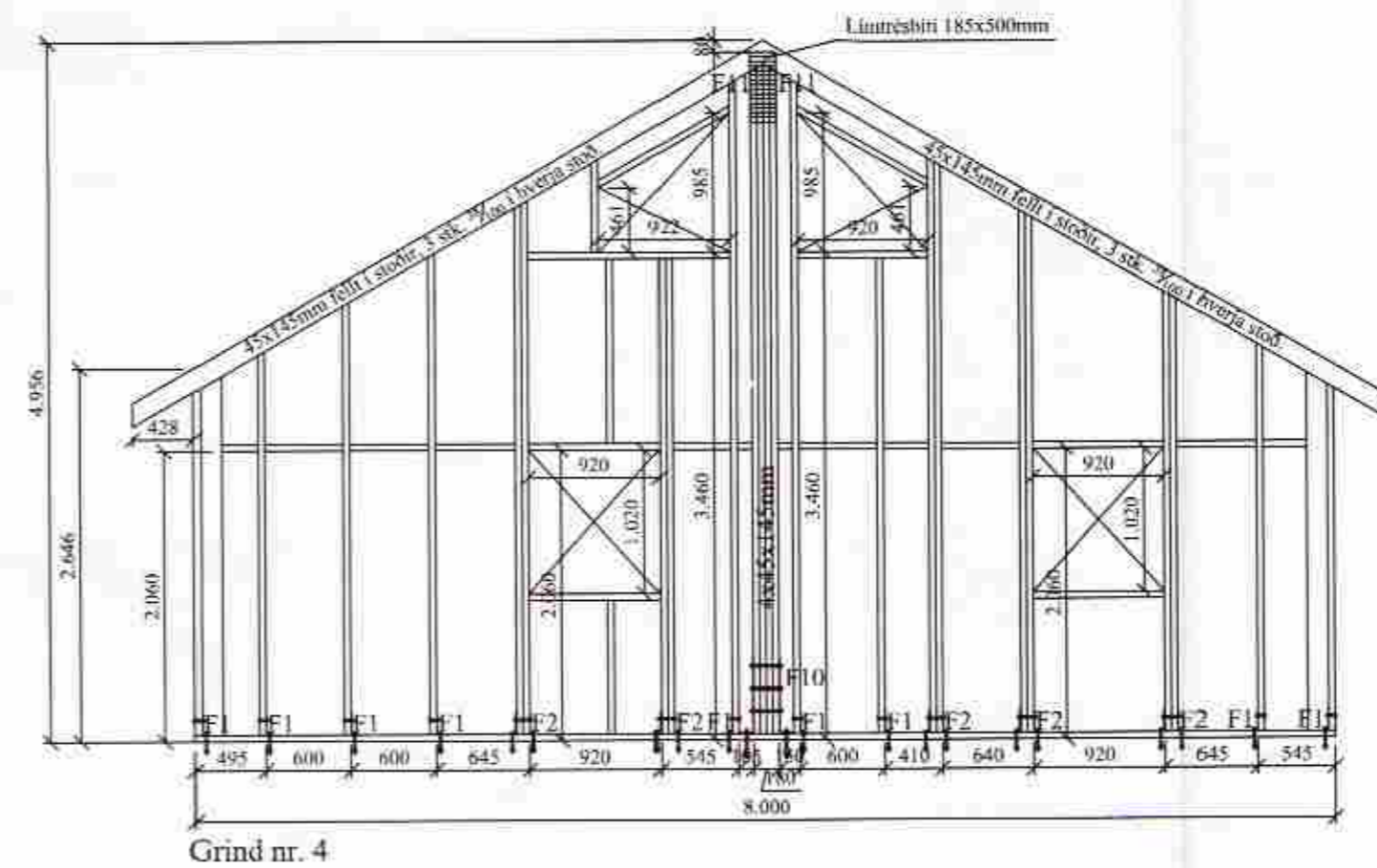
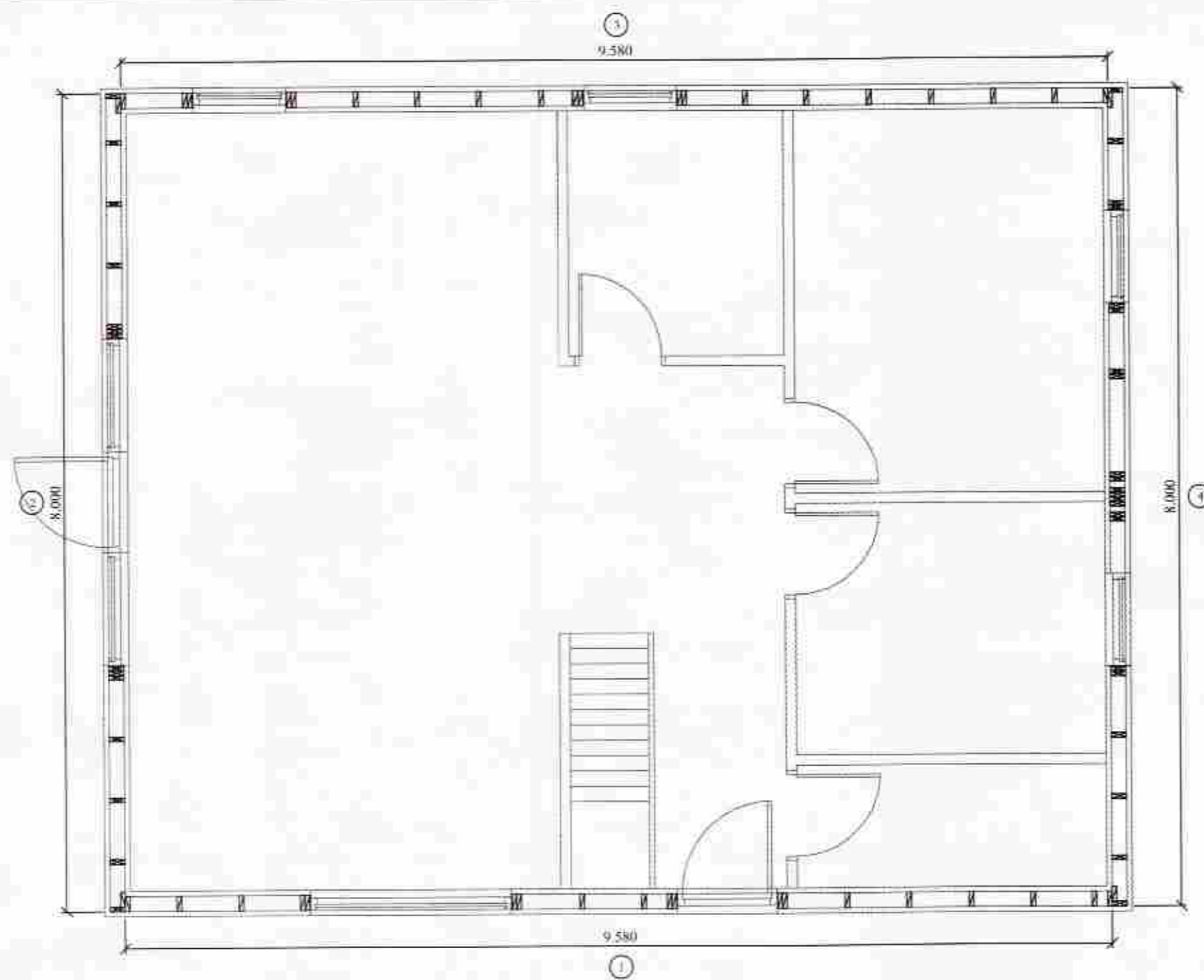

VERK: Eyjavegur 16 801 Bláskógabyggð	TEYDN NR.: 200
BLAÚT: Burðarvirki - Grunnmynd og ásjúnd veggja	KVAÐI 1:50 TEYKN: HL
DAGS: 11.03.12	NR: 01 109
Bent Larsen Fróðason Félsskoti 2 801 Bláskógabyggð Símar: 844-7699 - 486-8855 E-mail: bentlarsen77@hotmail.com	