

SAMÞYKKT
 18. AUG. 2010
Ólafur Þorsteinsson
 Bygginguvaldtrúnaðurinn, Arnessýsla og Flóahélt

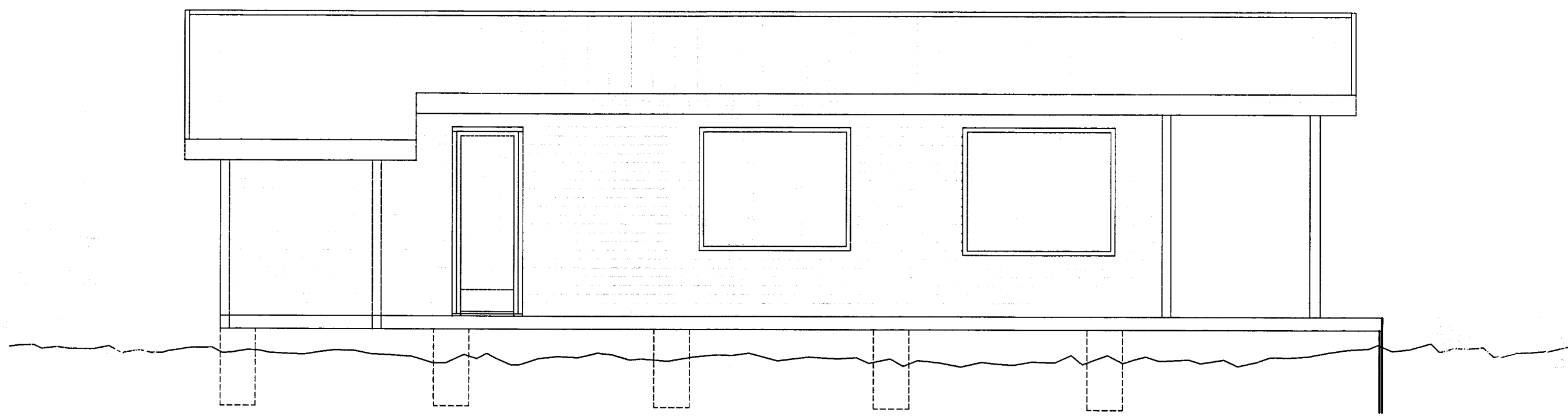

ÚTLIT VESTUR
 M. 1:50

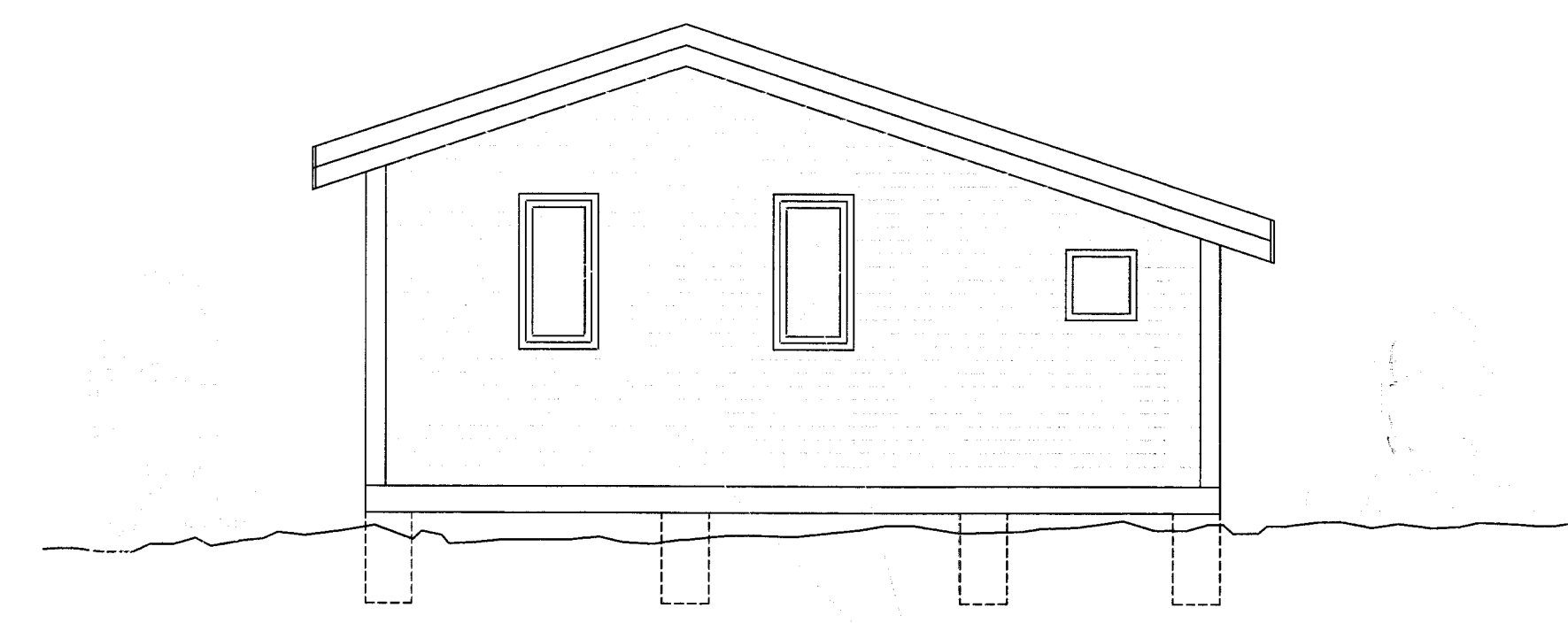

ÚTLIT NORÐUR
 M. 1:50

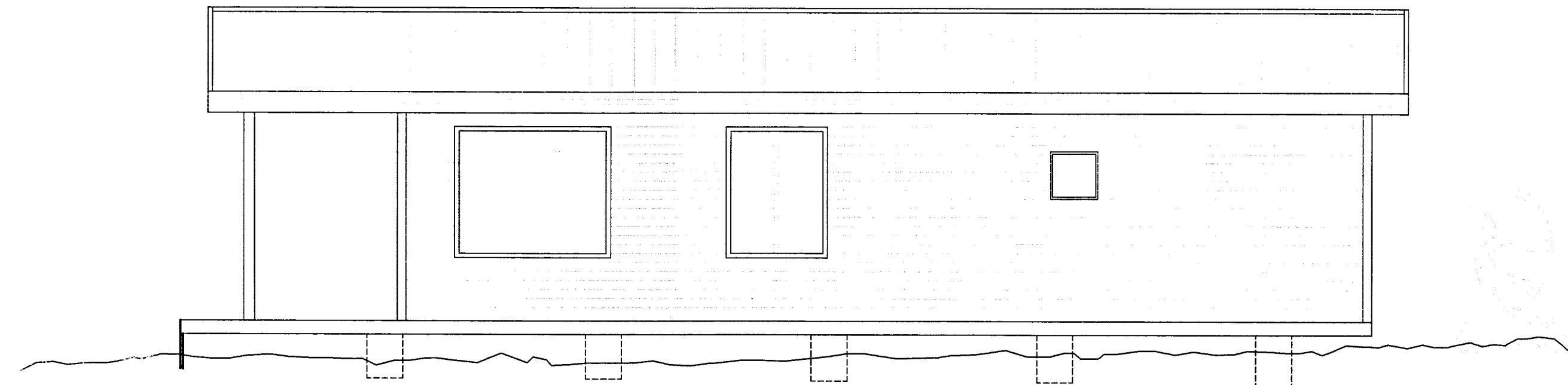

ÚTLIT AUSTUR
 M. 1:50

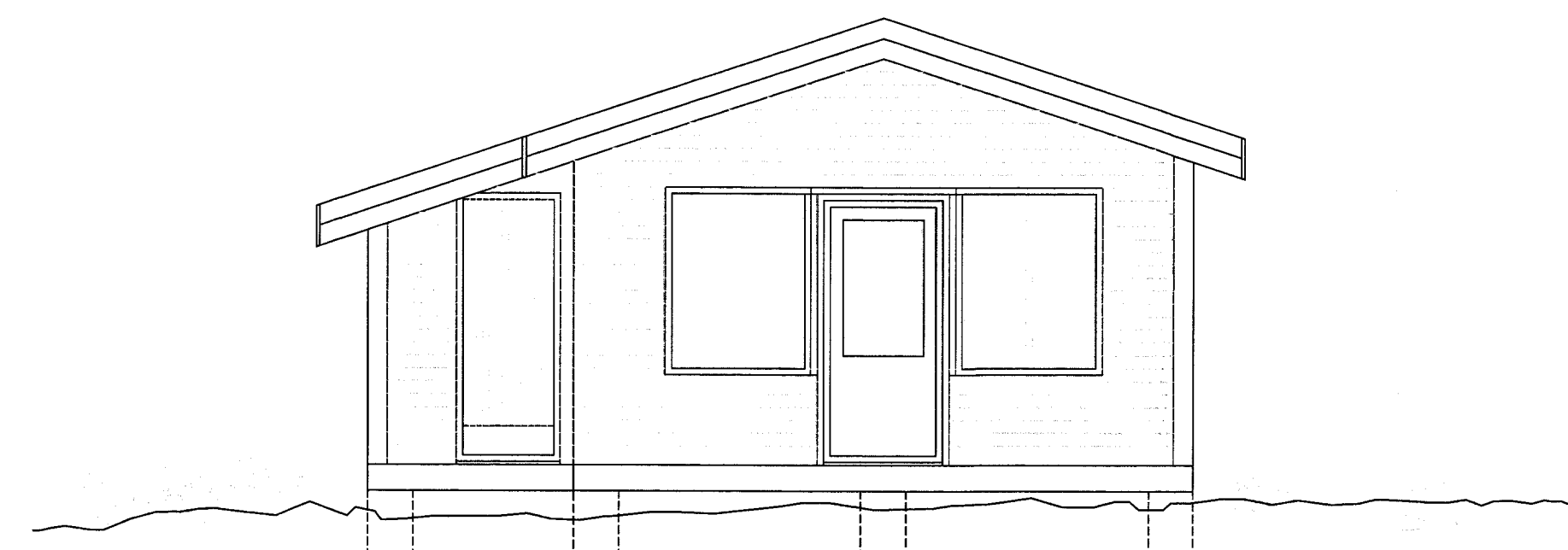

ÚTLIT SUÐUR
 M. 1:50

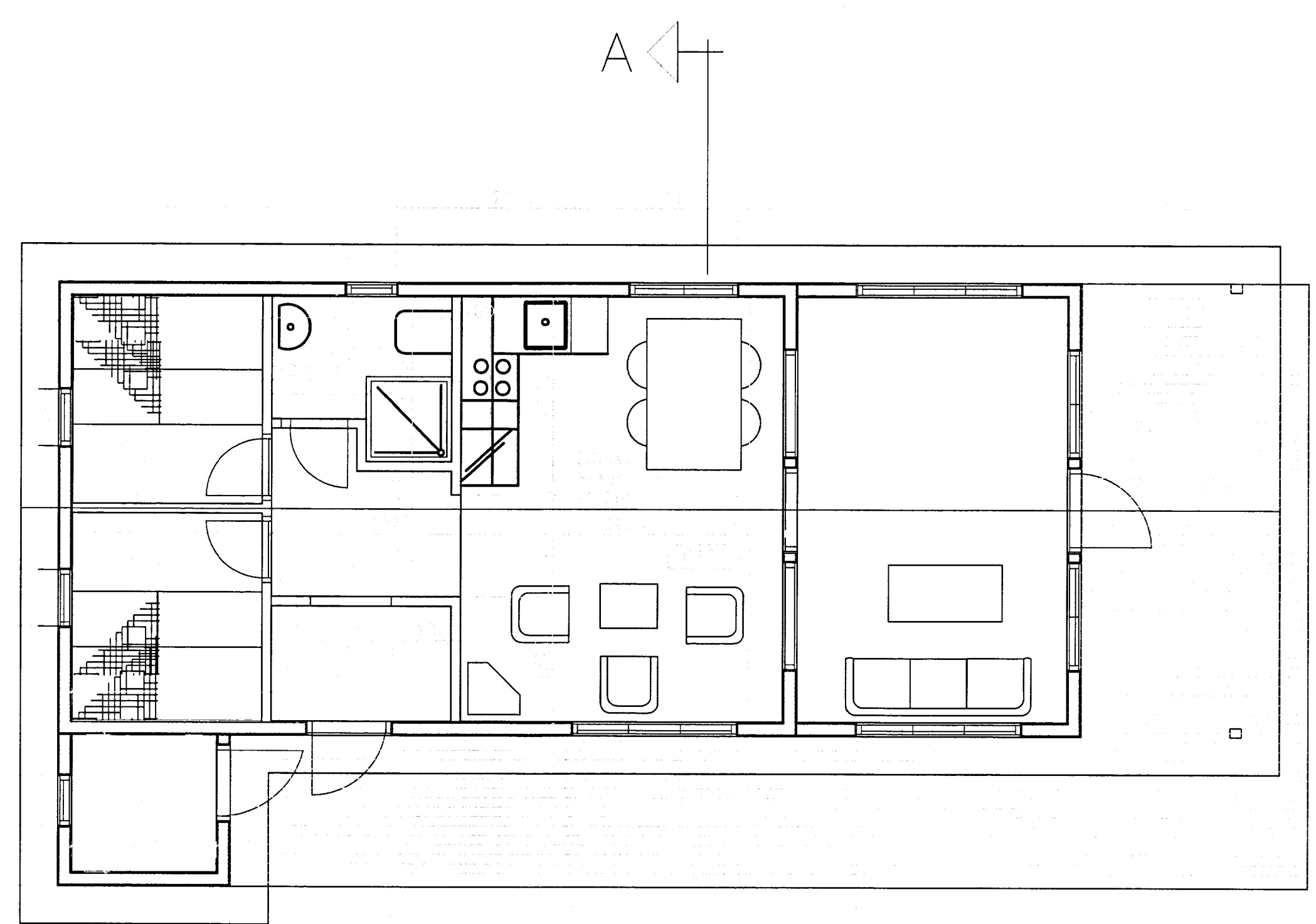

GRUNNMYND
 M. 1:50

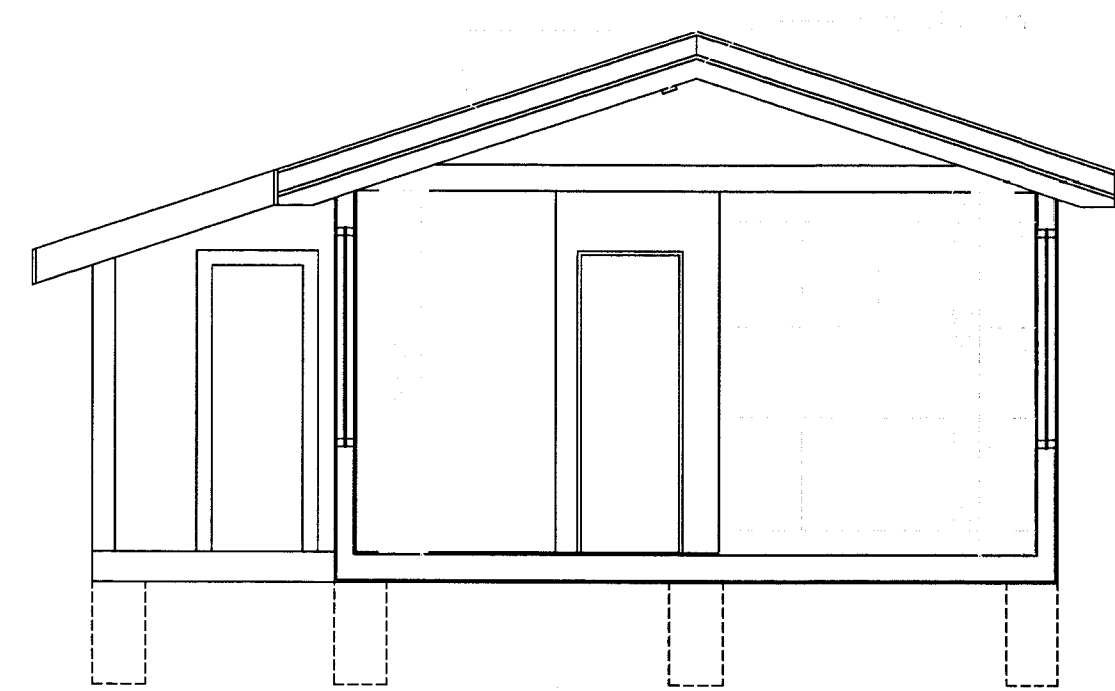

Sneiðing A - A
 M. 1:50

Sumarhúsi:
 Stutt lýsing:

Húsið er timburhúsi, 150mm grind klædd með krossvið og loftaðri kúptri vatnslæðingu. Einangrað með 125mm steinull og klætt að innan með panel. Rakasperra a.h.k. 500 pam og Þakpappi max. 20 pam. Gólfplatar eru 50x225mm c/c 600 á 2x50x225mm ávegurum c/c 2.300 hvílandi á niðurgrofnum staurum c/c 2.400mm. Gler er tvöfalt K-gler og Þak sperruþak c/c 600mm, einangrað ofan á sperrum með 125mm steinull og klætt með búrústáli. Litir eru "náttúrulegir".

BR.NR-5	DAGSS.-5
BR.NR-4	DAGSS.-4
BR.NR-3	DAGSS.-3
BR.NR-2	DAGSS.-2
BR.NR-1	DAGSS.-1
Dagss.	Breyting

Verkhelti: **SUMARHÚS**

SANDSKEIÐ F1 VIÐ ÞINGVALLAVATN

Verkhelti: GRUNNMYND
 ÚTLIT
 SNIB

Kvarði: 50 Teiknað: DÍSA Dags: 26.03.2010

Þeglsvík 07-04-2010.
Ólafur Þorsteinsson B.F.I.