

SNÍÐ B-B m = 1:100 / MÓTTAKA FERÐAMANNA

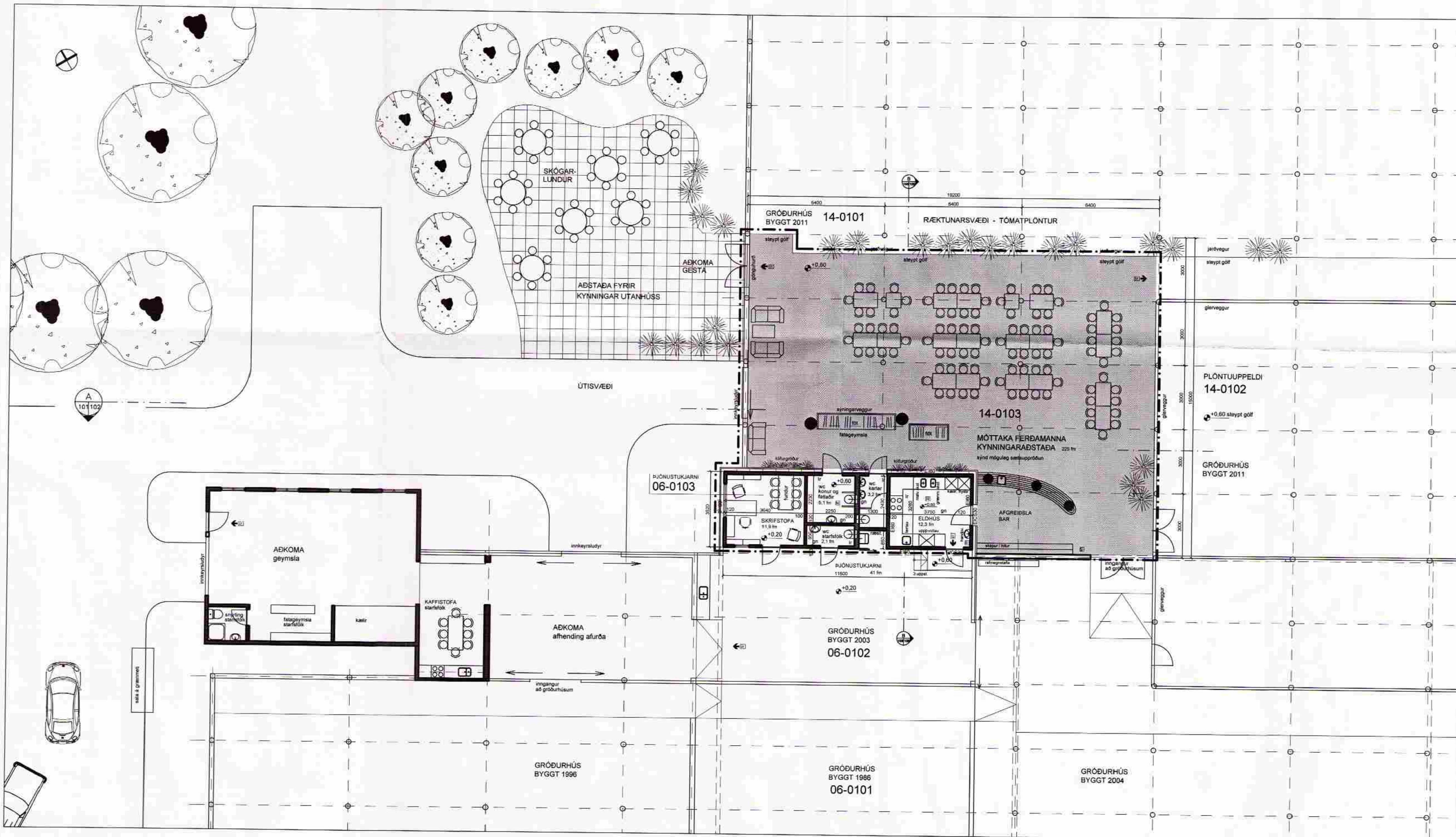

GRUNNMYND m = 1:100 / MÓTTAKA FERÐAMANNA

**SAMÞYKKT**  
18. JULI 2012  
*Adamsson*  
Byggingáhrifni úppvið Amessýslu og Físah.

Staðgrein: 8721-2-00040000  
Landnúmer: 167088

**UMSÓKN**  
Sótt er um að nýta núna núverandi gróðurhúsa sem móttöku fyrir ferðamenn og kynningu á íslenski yfirast.

**STARFSSEM**  
Móttakusvæði fyrir ferðamenn er 225 fm að grundfl. Þar verða haldnar kynningar og mögulegt er að koma fyrir borðum og bera fram veitingar. Komu er fyrir þjónustukjarna með eldhúsi, snyrtingum, ræstakompu og skrifstofu í þar til gerði byggingu inn í gróðurhúsi. Í eldhúsi verða tilbúna allar veitingar og framleiddar áður en grænmeti rakið er á Fríðheimum sem selðar verða á staðnum.

**BYGGINGARLÝSING**  
**ALMENN**  
Móttakusvæði er á steyptu gólf gróðurhúsi. gler í þaki yfir öllu móttakusvæðinu er dryggjagler.  
Þjónustukjarni er létt bygging úr timri inni í gróðurhúsinu. Öll rými þjónustukjarna eru loftlaust.  
Gólfhúrfólli eru í vöxtinum.

**GÓLF**  
Gólf undir þjónustukjarna er steypt, en hækkat upp sem timburgólf í sömu hæð og gólf móttakusvæðis í eldhúsi og snyrtingum fyrir gesti.

**VEGGIR**  
Veggir þjónustukjarna standa á steyptum undirstöðum og á steyptu gólf. Allir veggir eru gerdir úr timburgrind klæddir með rakapólum spónaplötum nema í eldhúsi með tvöföldum 13 mm gipsplötum. Veggir eru einangradir með 100 mm steinul. þak.

**BRUNAVARIR**  
Veggir og þak sem almanna eldhúsi uppfylla skilyrði um E160 og hvarf að eldhúsi E163/30.  
Reykskyngjari er í eldhúsi tengdur viðbrotunarkerfi gróðurstöðvar.  
Neyðarlýsing er á snyrtingum fyrir talaða.  
Útlöps eru við loftslöðir.  
Slökkvitæki eru í eldhúsi og á móttakusvæði.

**ÁSTADA STARFSFOLKS**  
Samgenging aðstada fyrir allt starfsfólk gróðurstöðvarinnar er á staðnum, snyrtingar, sturt, kaffistofa og fatageymsla.

**STÆRDIR**  
Móttakusvæði fyrir gesti í núverandi gróðurhúsi: 225 fm þjónustukjarni í núverandi gróðurhúsi: 41 fm

Allar heilarstarfir gróðurhúsa og annarra bygginga eru dreyttar.

Byggingarlýsing fyrir gróðurhús byggð árið 2011 er á afstöðumynd, teikningu nr 296-100 dags. 12.07.2011

**SKYRINGAR**  
- - - - - afmörkun svæðis sem breyting nær til  
[Móttakusvæði 225,0 fm] móttaka ferðamanna  
[Þjónustukjarni 41 fm] timburveggur

[R] reykskyngjari  
[S] slökkvitæki  
[N] neyðarlýsing

SJA EINNIG:  
TEIKNINGU nr. 296-103 / YFIRLITSMYND SEM SYNIR GRÖÐURHÚS OG MÓTTOKUADSTÖÐU FYRIR FERÐAMENN Í mkv. 1:200.

A: sett inn matshlutunúmer og texti lagfærður 09.05.2012  
BREYTING: DAGS:

**FRÍÐHEIMAR**  
VERK: REYKHOLTI, BLÁSKÓGABYGGÐ  
TEIKNING: móttaka fyrir ferðamenn, grunnmynd, sníð  
EFTIR: aðalteikning  
MKV: 1:100  
DAGS: 24.02.2012 NR: 296-104A  
UNDIRSKRIFT: *Adamsson* KT. 240448-2469  
ADAMSSON ehf - arkitektastofa  
Laugavegi 32b - 101 Reykjavík - sími: 551 1300  
netfang: adamsson@simnet.is  
Reyir Adamsson arkitekt fsi / fissa