

# SAMÞYKKT

0 2 SEPT. 2008

Byggingafrútrúi uppsv. Ámessýslu og Flóahf.

## Almennar skýringar:

Efni og gerð:  
Sökkull, gólfplata eru úr járnbentri steinsteypu. Þak er timburþak. Þakið er borðaklætt og þar ofan á kemur báruð málmklæðning. Veggir eru gerðir úr timri klæddir með liggjandi báraðri álklaðningu. Lagnir eru lagðar í veggir og gólf.

Brunaveggur EI 60 milli bílageymslu og íbúðar skal vera í fullri húsbreidd. Veggurinn skal ná út að ystu vegg- og þakklæðningu. Loft- og veggklæðningar bílageymslu skulu vera í flokki 1.

Í bílageymslu skal vera handslökkvitæki af viðurkenndri gerð. Við val og staðsetningu á handslökkvitækjum má leita ráðgjafar hjá slökkviliðsstjóra og hafa þer hliðsjón af leiðbeiningum og reglum Brunamálastofnunar ríkisins og Vinnuefirlits ríkisins. Handslökkvitæki skulu vera í samræmi við ÍST-EN3. Reykskynjarar eru samtengdir. Allar útihurðir (hurðarflekar) eru 900 mm að breidd einning hurð inn úr anddyri aðrar hurðir eru 800mm. 2 bílastæði eru á bílplani.

## Annað:

Einstakir byggingahlutar skulu uppfylla eftirfarandi U-gildi:

Byggingarhluti	W/m <sup>2</sup> K
Útveggir	0,40 ( 150 mm steinull)
Þak	0,20 ( 200 mm þakull)
Gólf	0,30 ( 75 mm plasteinangrun.)
Gluggar (k-gler)	2,00 (Tvöfalt k-gler)
Hurðir	3,00 ( 35 mm gegnheill víður)

- Útgangur.
  - Rýmingarleið.
  - [R] Reykskynjari.
  - [LR] Loftræsting.
  - [HS] Handslökkvitæki
  - [GN] Niðurfall.
  - [GSN] Gegnumstreymisniðurfall.
  - [BO] Björgunarop, stærð gefin á teikningu.
  - 00,00 FG Gólfkóti á frágengið gólf.
  - [Inntök] Inntök fyrir hitaveitu, vatnsveitu, rafmagnsveitu og síma.
- Öll mál eru í millimetrum, nema annað sé tekið fram.

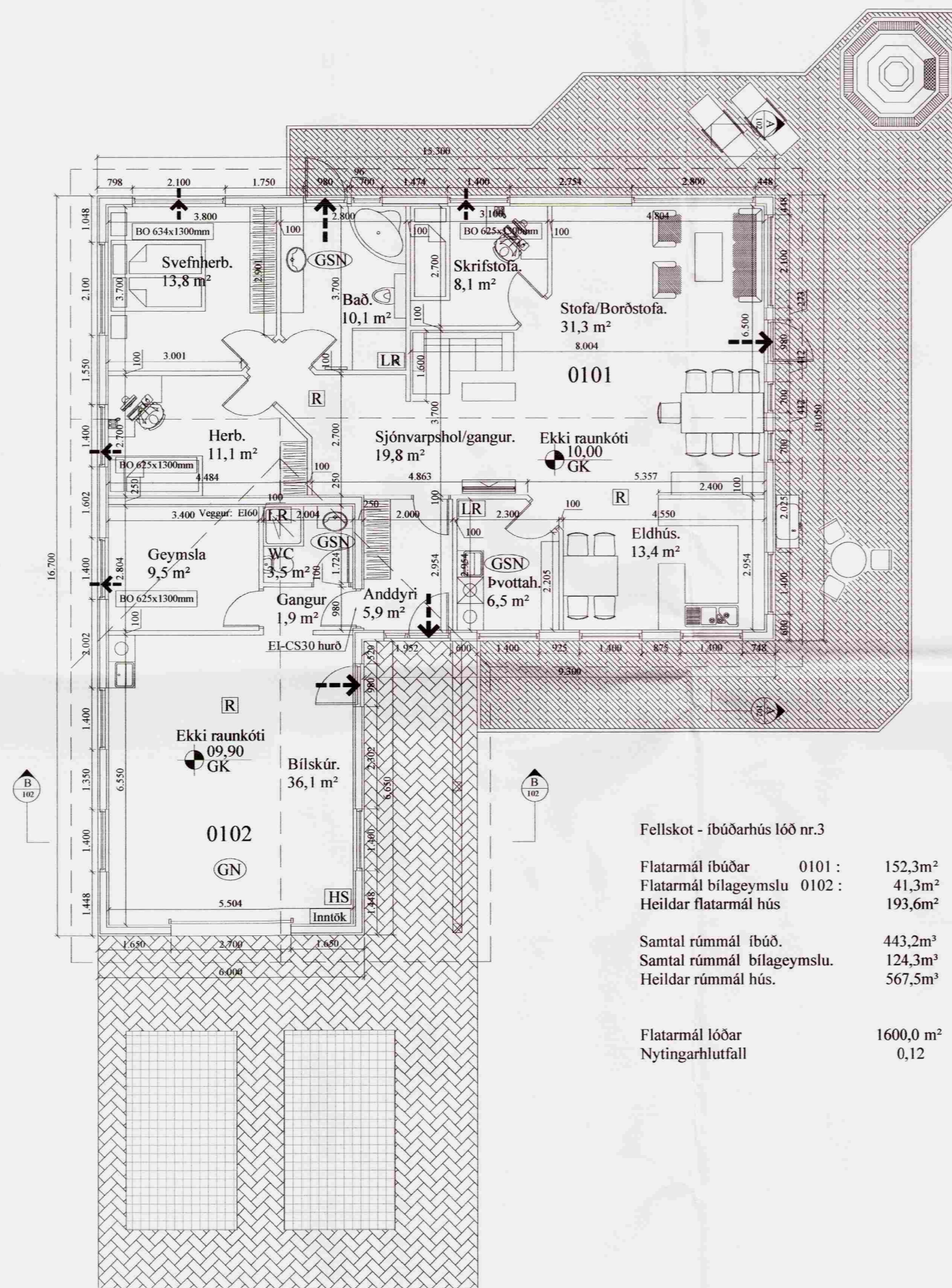

### Fellskot - íbúðarhús lóð nr.3

Flatarmál íbúðar	0101 :	152,3m <sup>2</sup>
Flatarmál bílageymslu	0102 :	41,3m <sup>2</sup>
Heildar flatarmál hús		193,6m <sup>2</sup>

Samtal rúmmál íbúð.	443,2m <sup>3</sup>
Samtal rúmmál bílageymslu.	124,3m <sup>3</sup>
Heildar rúmmál hús.	567,5m <sup>3</sup>

Flatarmál lóðar	1600,0 m <sup>2</sup>
Nytingarhlutfall	0,12

VERK:	Fellskot lóð nr 3 801 Bláskógabyggð	TEIKN NR.:	101
HLUTI:	Aðaltekningar Grunnmynd	KVARDI:	1:100
DAGS:	25.08.08	TEIKN:	BL
SAMÞ:	040546-2009	NR:	01 005

Bent Larsen Fróðason  
Fellskoti 2  
801 Bláskógabyggð  
Símar: 844-7699 - 486-8855  
E-mail: bentlarsen77@hotmail.com