

Samþ. 30.03.2004
 BYGGINGARFULLTRÚI
 LITLÉKA BYGGINGAR
 Hóskólinn í Reykjavík

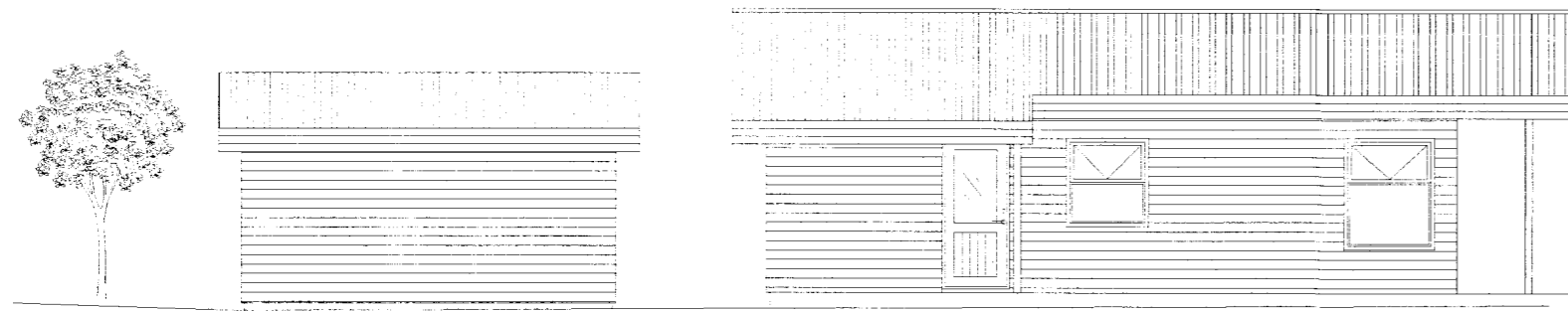

vestur



Austur



Suður

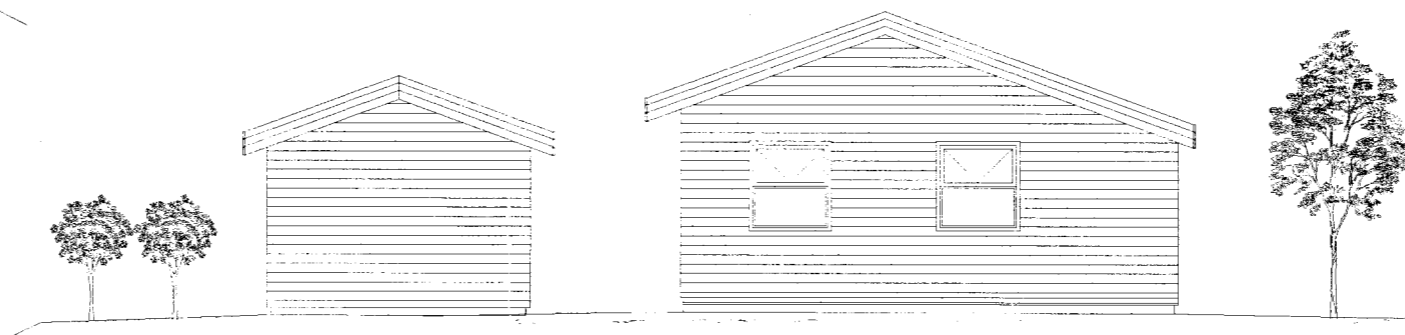

Norður

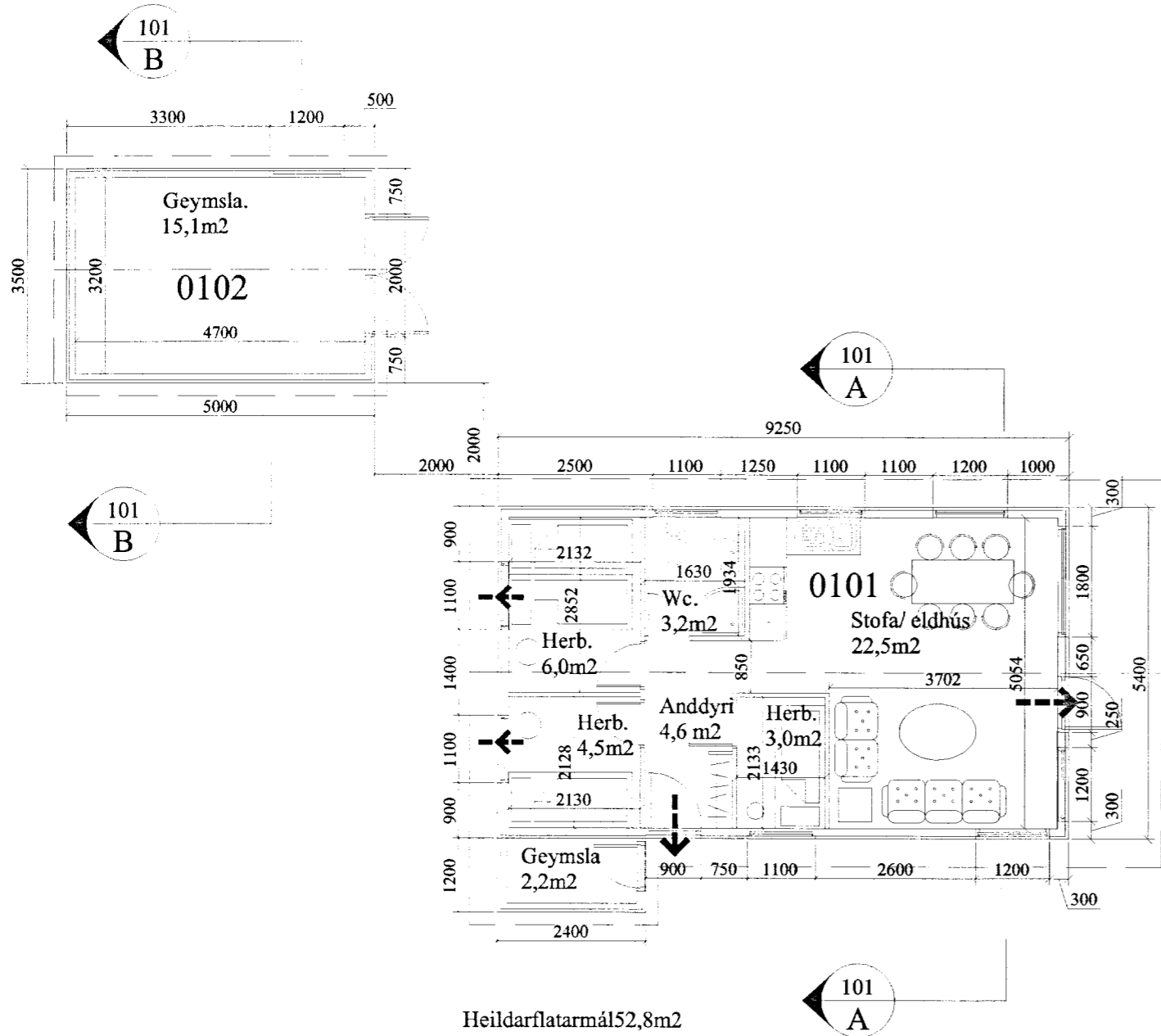

Heildarflatarmál 52,8m²

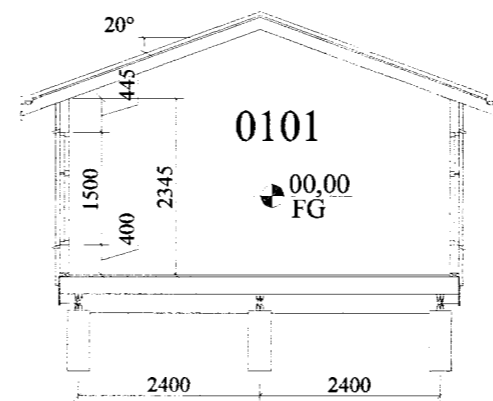

A Snið
101 1:100

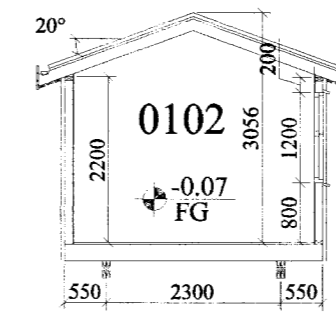

B Snið
101 1:100

Samræði:

Byggt á samþykktum teikningum frá 28.08.1996 sem samþykktar voru af byggingarfulltrúa Biskupstungnahrepps.

Almennar skýringar fyrir geymslu

Efni og gerð:
 Húsið situr á niður stað steypum súlum. Veggir, og þak eru úr timbri. Þakið er borðaklætt og þar ofan á kemur bájárnaklæðning. Veggir eru klæddir að utan með timburklæðningu.

Annað:

Byggingarhluti	W/m ² K
Útveggir	0,40 (150 mm steinull)
Þak	0,20 (200 mm þakull)
Gólf	0,20 (200 mm steinull.)
Gluggar (k-gler)	2,00 (Tvöfalt k-gler)
Hurðir	3,00 (35 mm gegnheill viður)

- Útgangur
- Rýmingarleið (stærð gefin á teikningu)
- R Reykiskynjari
- GSN Gagnumstreymisniðurfall
- FG Gólfkóti í m á frágengið gólf
- GN Gólfniðurfall
- Inntök Inntak fyrir hitaveitu, vatnsveitu, rafmagnsveitu og síma.

Öll mál eru í mm, nema annað sé tekið fram

Öll mál sannreynist á staðnum

Fellskot lóð nr.3 801 Bláskógarbyggð		Teikn nr: 100
Grunmynd, útlit, sniðmyndir Viðbyggin, geymsla		Frumstærð: A2
Dags: 17 mars 2004	Mkv: 1:100	Hann: ÓRE
Samþ: <i>[Signature]</i>	020162-3099 V.nr. 04 050	Teikn: 'ORE

VGS
 VERKFRÆÐISTOFA
 GUÐJÓNS P. SIGFÚSSONAR EHF.
 AUSTURVEGI 42, 2.HÆÐ,
 800 SELFOSSI
 S: 482 2805, F: 482 3818
 NETFANG: VGS@VGS.IS