

Grunnmynd veggja
mkv. 1:50

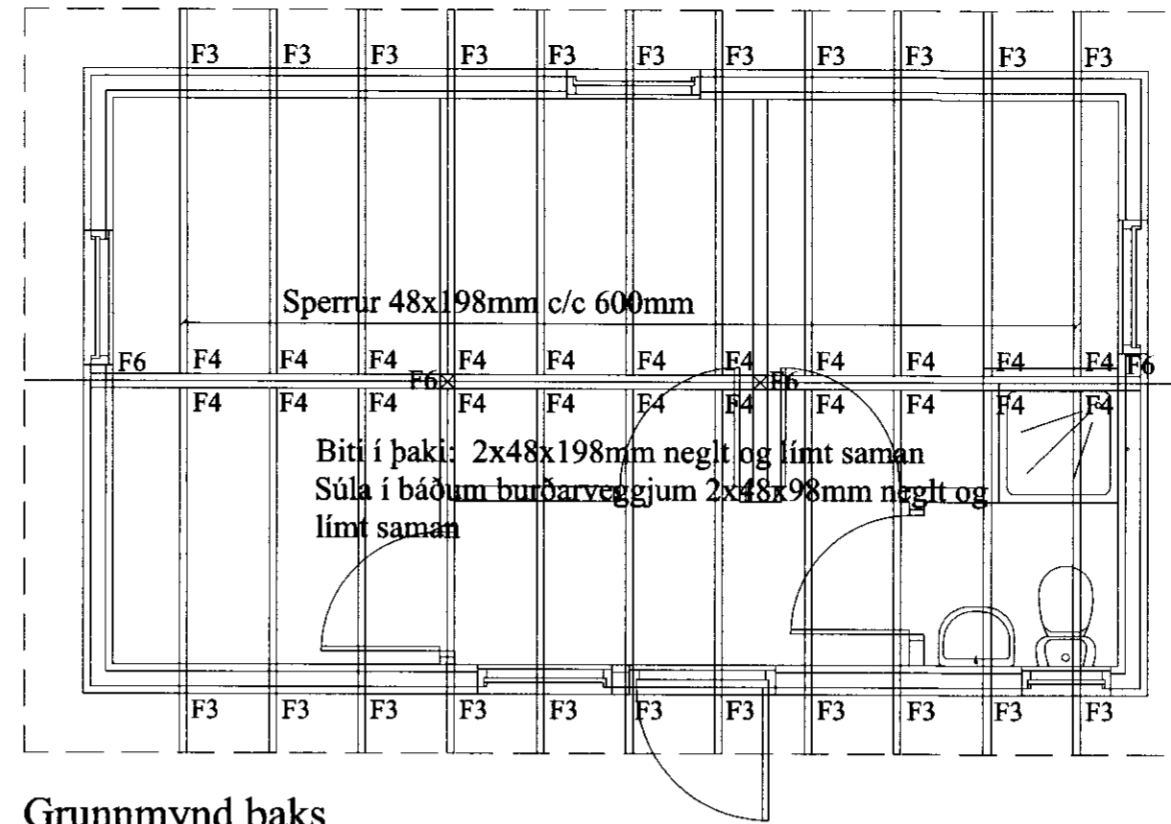

Grunnmynd þaks
mkv. 1:50

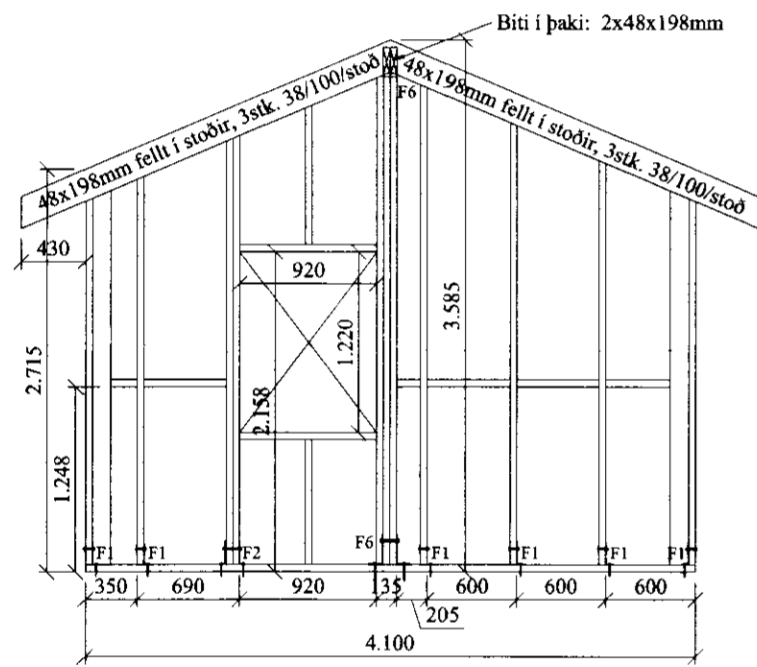

Grind nr. 4
48x125mm

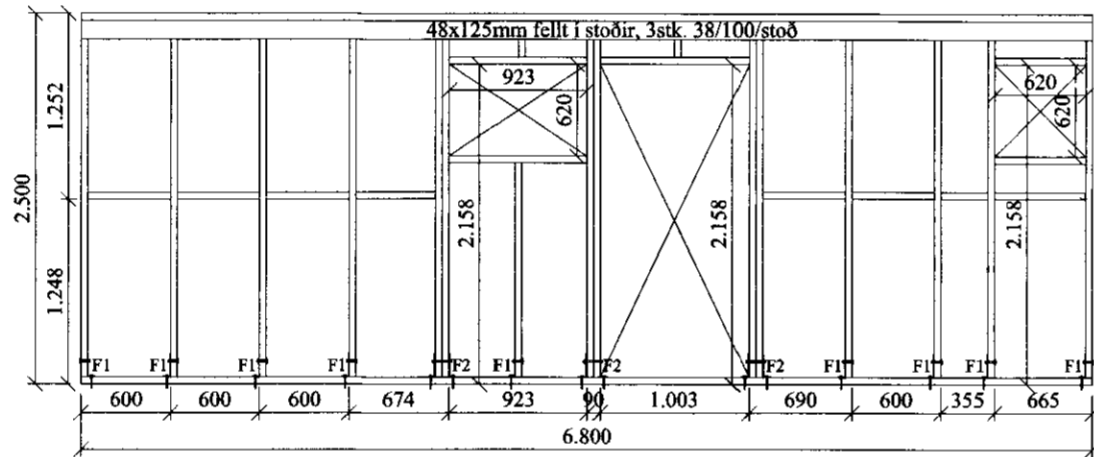

Grind nr. 3
48x125mm

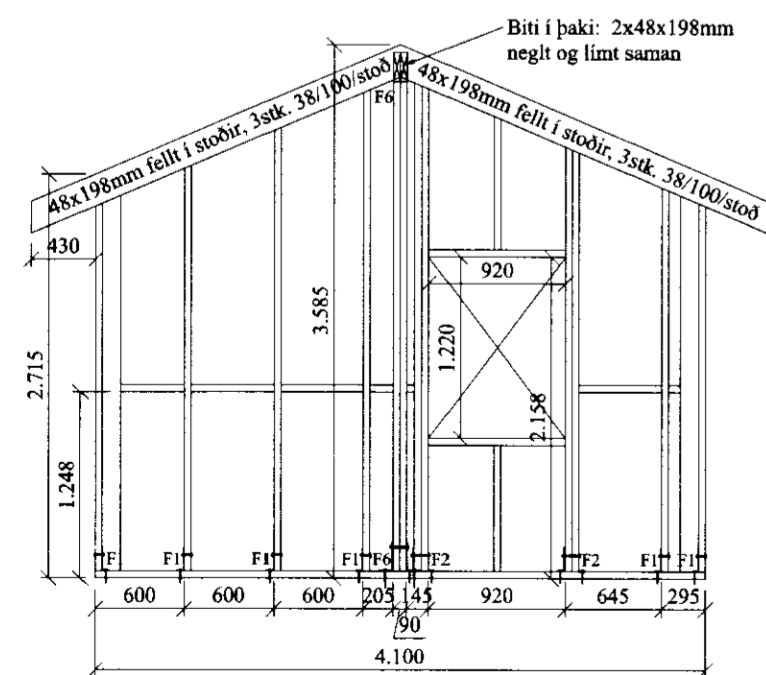
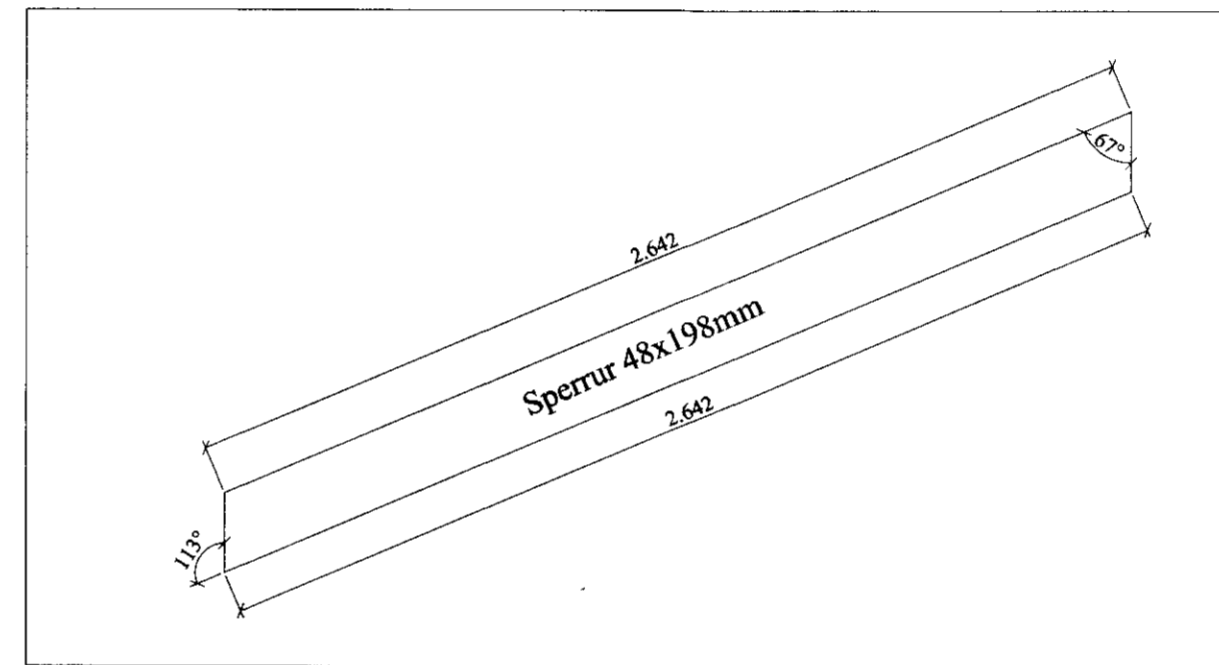

Grind nr. 2
48x125mm

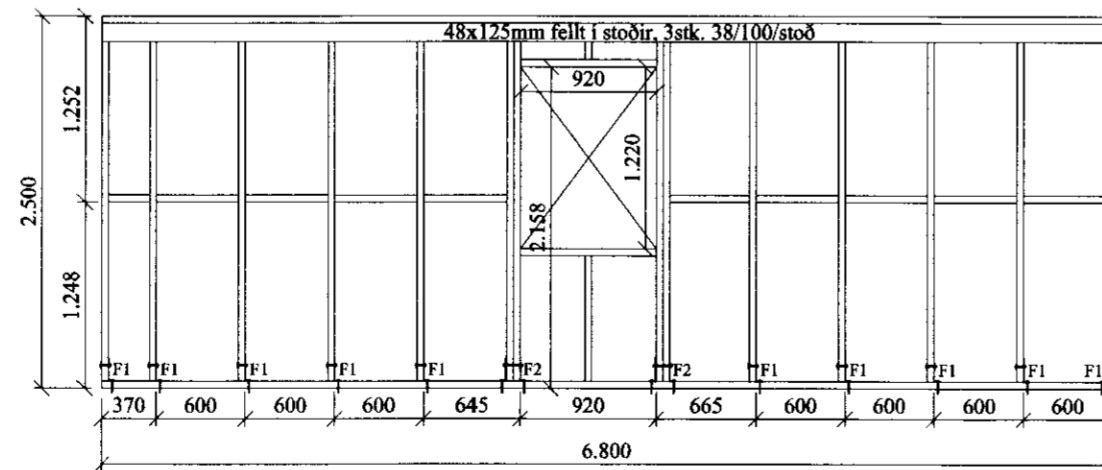

Grind nr. 1
48x125mm

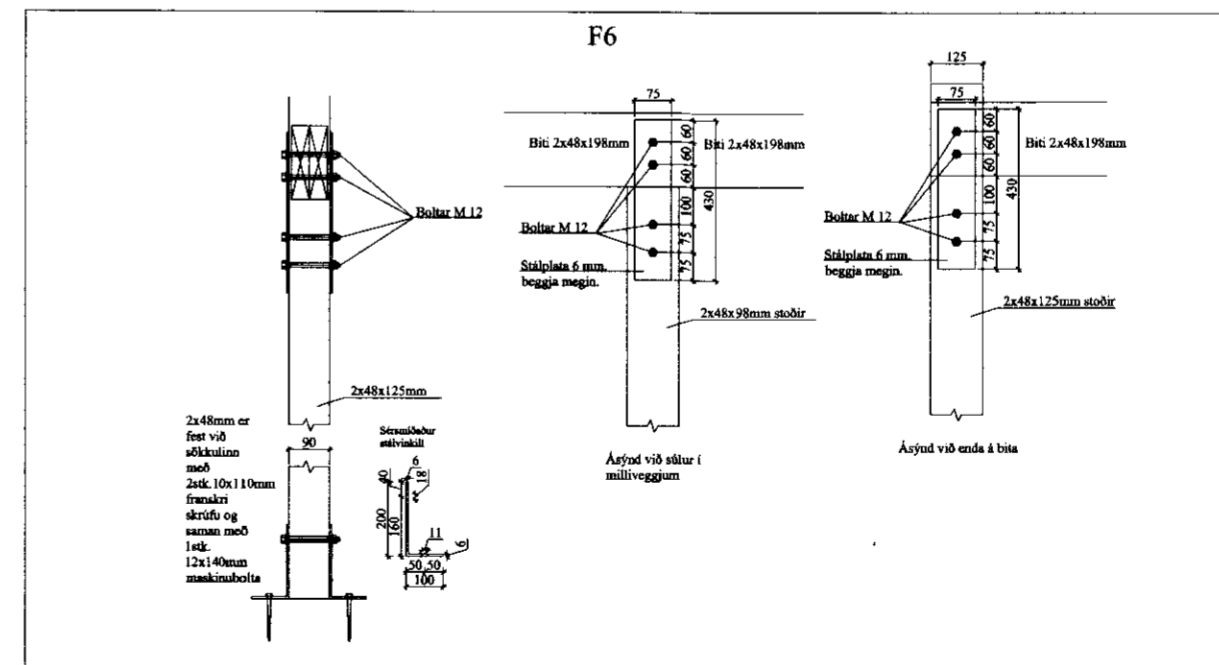

Almennar skýringar

Allur viður er C18 eða betra. Við utanhús skal fúverja. Allur saumur og festingar utanhúss skal vera með heitzinkhúð eða ryðfrítt. Þak þéttklæðist með borðaklæðningu (25/150) er festist með heitgalv. saum 31/70 (3"), minnst 3 stk. í sperru/borð, 1 m inn á þakbrúnir skulu koma 4 stk. í sperru/borð.

Öll mál í mm nema annað komi fram.

Loftun skal gerð með 2x2 stk. Ø32 í hvert sperrubíl.

Festingar

F1
1 stk.vinkill (BMF) 160 x 50 x 3 x 40. Neglt með KS40/40 8stk í stoð eða 12mm bolti gegnum stoð, KS40/40 4stk í fótstykki og einnig frönsk skrúfa 10x110mm í fótstykki, ath. franska skrúfan skal sett í eftir að grind hefur verið sett á fótstykki.

F2
2 stk.vinkill (BMF) 160 x 50 x 3 x 40. 12mm bolti gegnum stoðir, KS40/40 4stk í fótstykki og einnig frönsk skrúfa 10x110mm í fótstykki, ath. franska skrúfan skal sett í eftir að grind hefur verið sett á fótstykki.

F3
2 x BMF þakásankeri nr. 290 negld með KS40/40 2x7stk í hvert ankeri

F4
Bitaskór (BMF) 48 x 136 (nr. 320), ⁴⁰/₄₀ ks. 2 x 7 stk. í bita og 2 x 4 stk. í sperru.

F6
sjá skýringarmynd

VERK:	Fellskot Lóð nr.6 (Gestahús) 801 Bláskógabyggð	TEIKN NR.:	211
HLUTI:	Burðarvirki - Grunnmynd og ásynd grinda - Þak og deili	KVAÐI:	1:50/1:20
DAGS:	08.04.10	TEIKN:	BL
SAM:	Björgvin Viglundsson 040546-2009	NR:	01 034
Bent Larsen Fróðason Fellskot 2 801 Bláskógabyggð Símar: 844-7699 - 486-8855 E-mail: bentlarsen77@hotmail.com			