

MHL 01

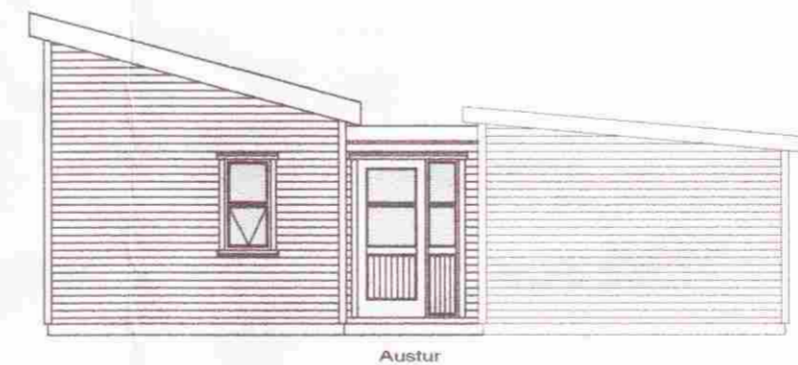
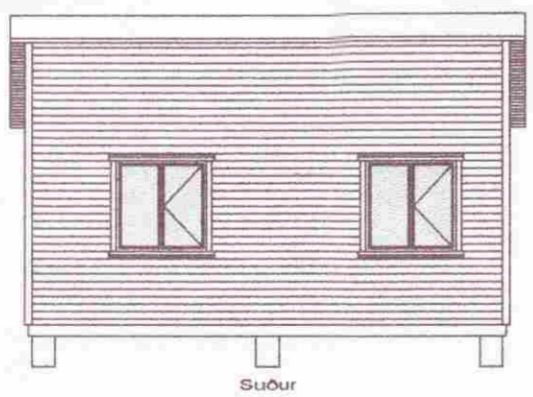
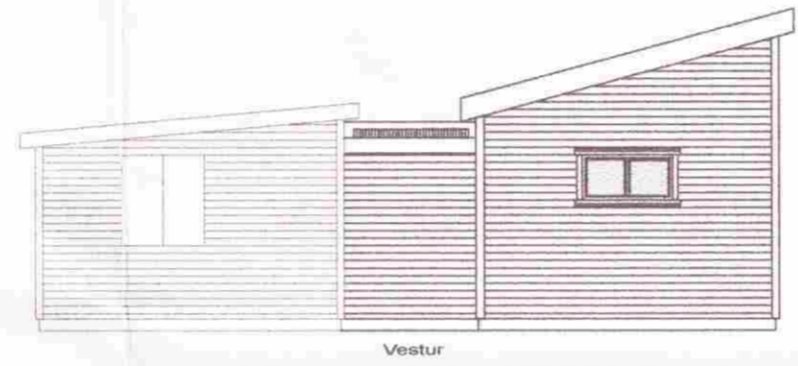
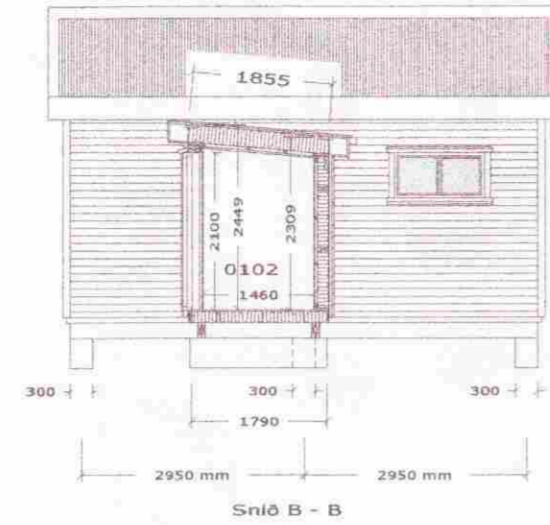
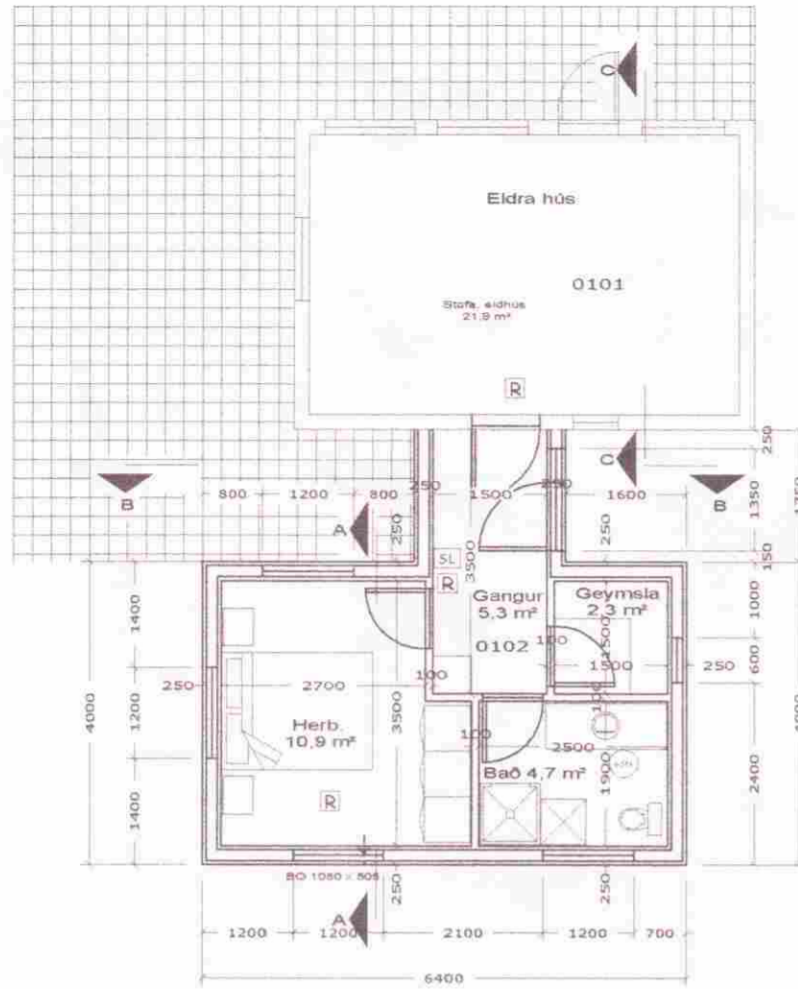

SAMPYKKT
21 JAN, 2009
Ólafur Kjartansson
Byggingafróðgættur úpps. Amessýslu og Flóahfr.

BYGGINGARLÝSING viðbyggingar:
Húsið byggist úr timbri á hefðbundin hátt.
Útveggir klæðast með lágréttri vatsklæðningu og einangrast með 150 mm þéttull.
Tvöfalt einangrunargler verður í gluggum.
Þak er klætt með báradri málmklæðningu eða samb. og einangrast með 200mm þakull.
Gólf er gert úr timbri og einangrað með 150 mm þéttsteinull.
Vatslagirnir eru úr plasti rör í rör, upphitun er með rafmagni. Allt lagnaefni skal vera vottað.
Hurðargöt eru að innan verði amk. 800 mm og aðalhurð 900 mm.
Undirstöður eru steyptir bitar 300 x 400 mm.
Á teikningum kemur fram staðsetning slökkvitækja, reykskynjara, björgunaropa og gólfniðurfalla.

Flatarmál viðbyggingar29,1 m²
Flatarmál eldrahúss25,0 m²
Rúmmál viðbyggingar95,2 m³
Rúmmál eldrahúss63,8 m³
Ummál viðbyggingar24,3 m
Ummál eldrahúss20,4 m

Efni og gerð viðbyggingar:
Sperrur 48 x 223 mm c/c 600
Veggstoðir 48 x 148 c/c 600
Gólfbitar 48 x 148 c/c 400
Dregarar 2 x 48 x 198
Stífingarkrossviður skal vera 9 mm 5 laga grenikrossviður nelgdur í rakapolið lím með GN 28x50 c/c 100, á alla útveggi.
Undirstöður steyptir bitar 400 x 300 mm, 4xK12 með K10 lykkjur c/c 250 í hvern bita.

Trévirki:
Búrðarviðir skulu vera af Gæðaflokkum K18 eða betra nema annað sé tekið fram á teikningum.
Timbur utanhúss, innsteipt eða boltað á stein skal fúavarið með 2 umferðum af viðurkendu fúavarnarefni.
Þar sem timbur leggst að steinsteypu eða steypist inn skal vera tjórupappi milli ef ekki er notað gagnvarið efni. Gagnvarið timbur skal vera fúavarið með A-vörn

Festijárn, Suðuvinna, Ryðvörn.
Timburfestingar úr stáli skulu vera a.m.k. ST37-2SKV. DIN 17100. Heitgalvanisera eða zinkhúða skal allar festingar.
Rafsuða skal uppfylla DS 316 (prEN 1011) Rafsuður skulu vera í flokki C skv. IST EN 25817.
Festijárn,boltar, skrúfur og naglar í gagnvarið timbur skal vera heitgalvaniserað eða ryðfrítt.Ekki má nota saman Ryðfria nagla og galvaniserað festijárn.

Skýringar:
→ Rýmingarleið
Gegnumstremisniðurfall
R Reykskynjari
SL Slökkvitæki
BO Björgunarop (stærð gefin á teikningu)
Gólfkóði (ákv. að byggingafróðgætti)

Öll mál eru í mm nema annað sé tekið fram á teikningum



Blað		Dags.	Sept 2008	samp.	<i>Jon H. Gislason 020455-4789</i>
1		Mælikv.	1 : 100	b	
		Teiknað	JHG	a	Breyting

Grunnmynd, útlit, snið, afstöðumynd og skýringar

Viðbygging við frístundahús Furustekkur 13 Bláskógabyggð