

nort-áustlæg hlíð

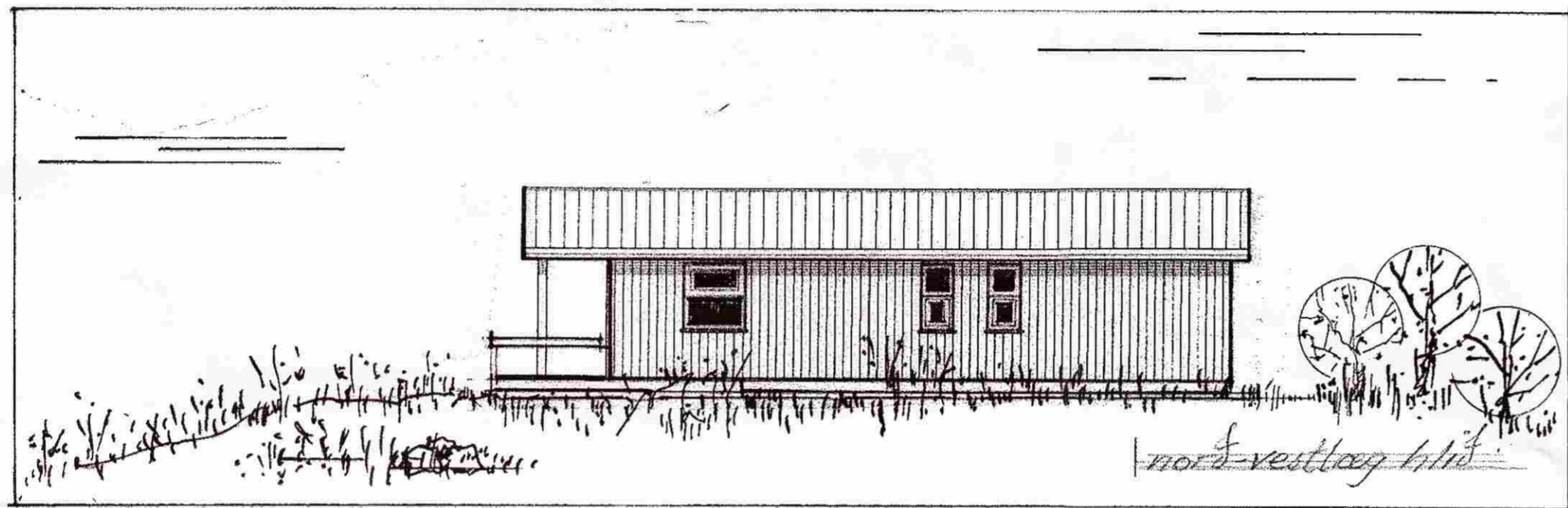

nort-vestlæg hlíð

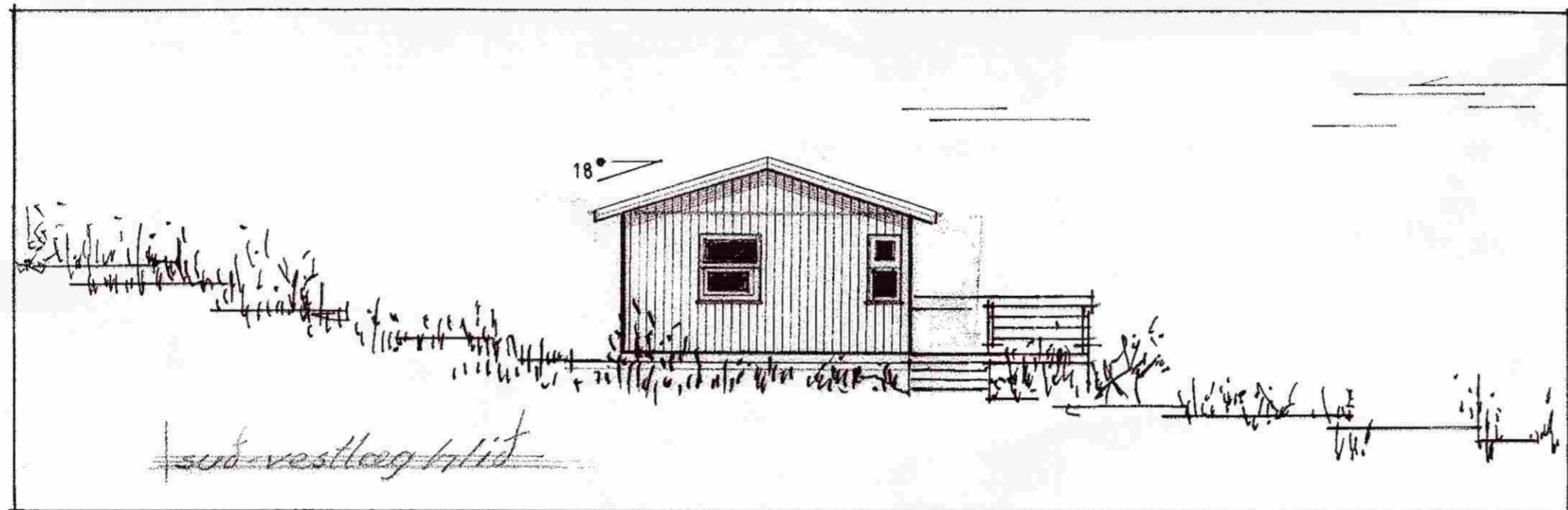

sud-vestlæg hlíð

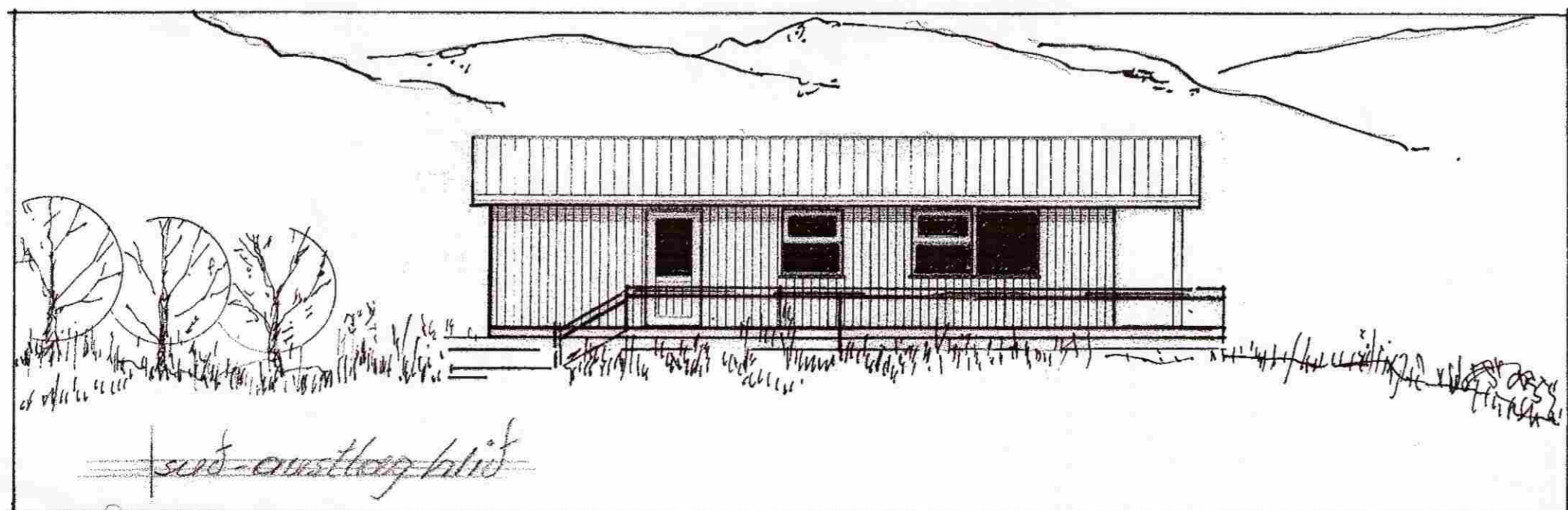

sud-áustlæg hlíð

Samþykkt
15 APR. 2008
Adri' Gjalum
Byggingarfulltrúi Árssveita Árnessýslu

B.O. 50/50
Eða meira
h= 80 cm
frá gólfi.

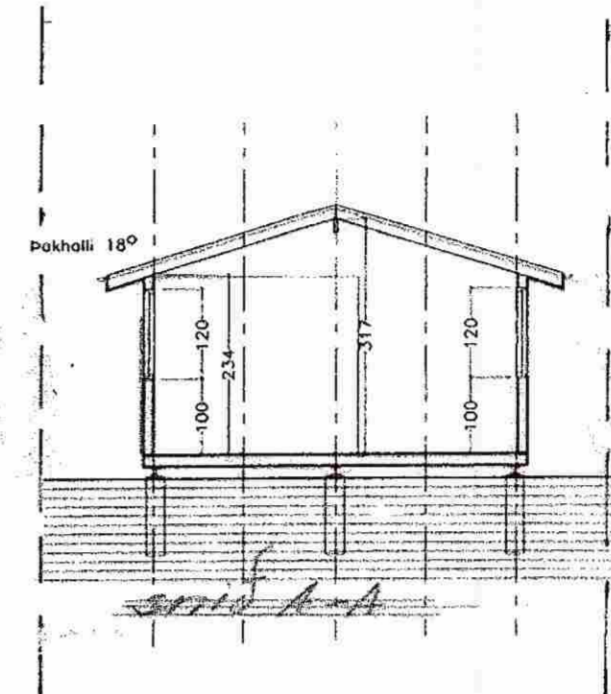
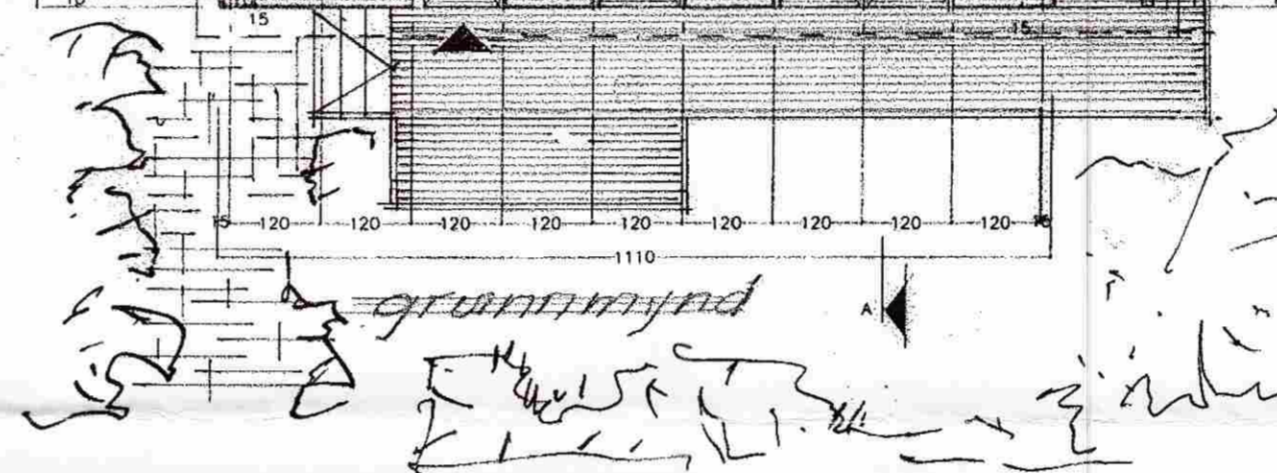
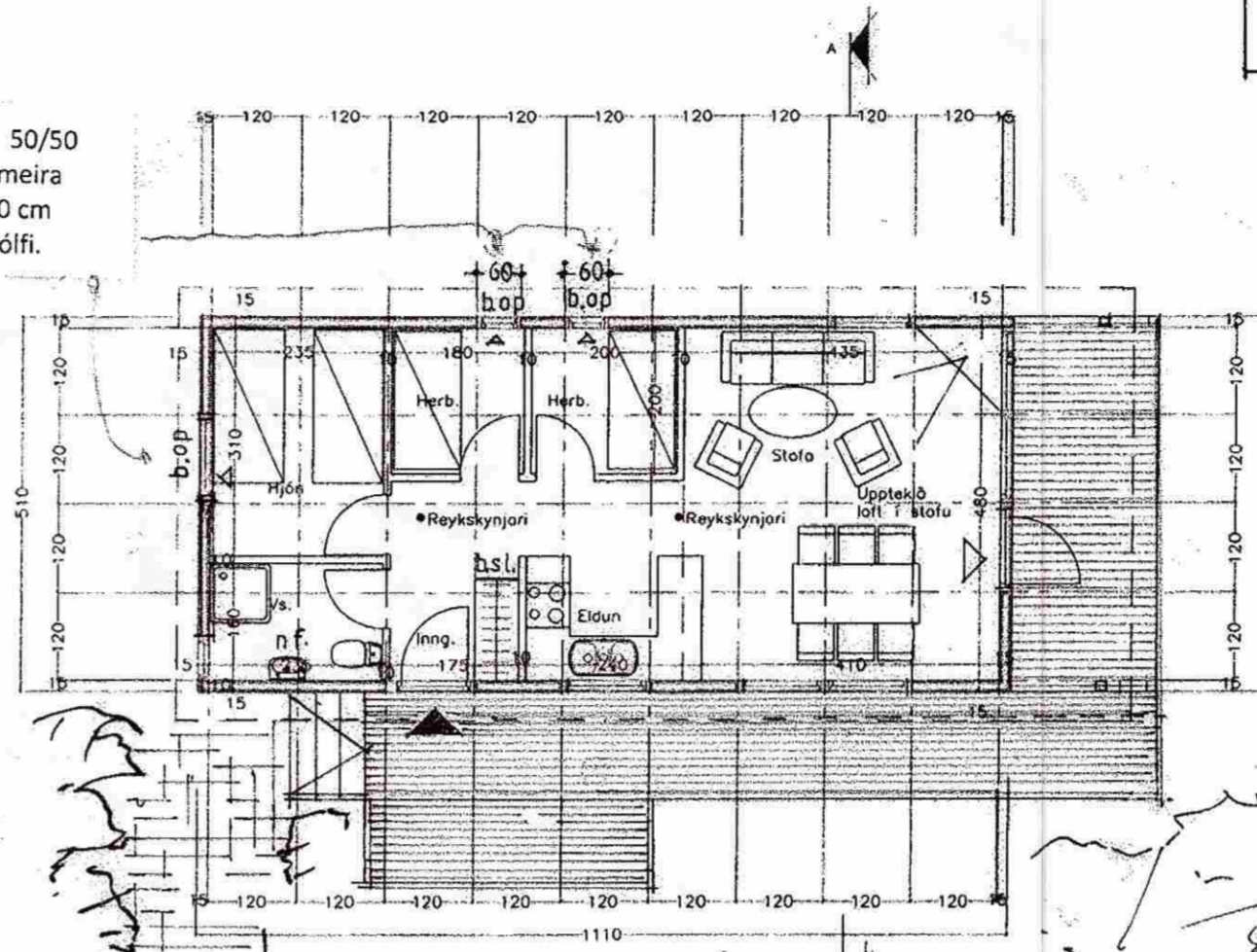

BYGGINGARLÝSING:
Húsið er smíðað á verkstæði SG-HÚS á Seelfossi.

Vottorð frá Rannsóknastofnun byggingariðnaðarins
Fylgir umsókn um byggingarleyfi.

Gólfbitar eru 48/148 mm T18 og einangrað með 150mm Steinull,
Grind útveggja er 35x145mm og einangraðir með 150mm Steinull, loftræstir undir útveggjaklæðningu og með Rakavörn að innan. Útveggir eru klæddir að utan með Standandi klæðningu.

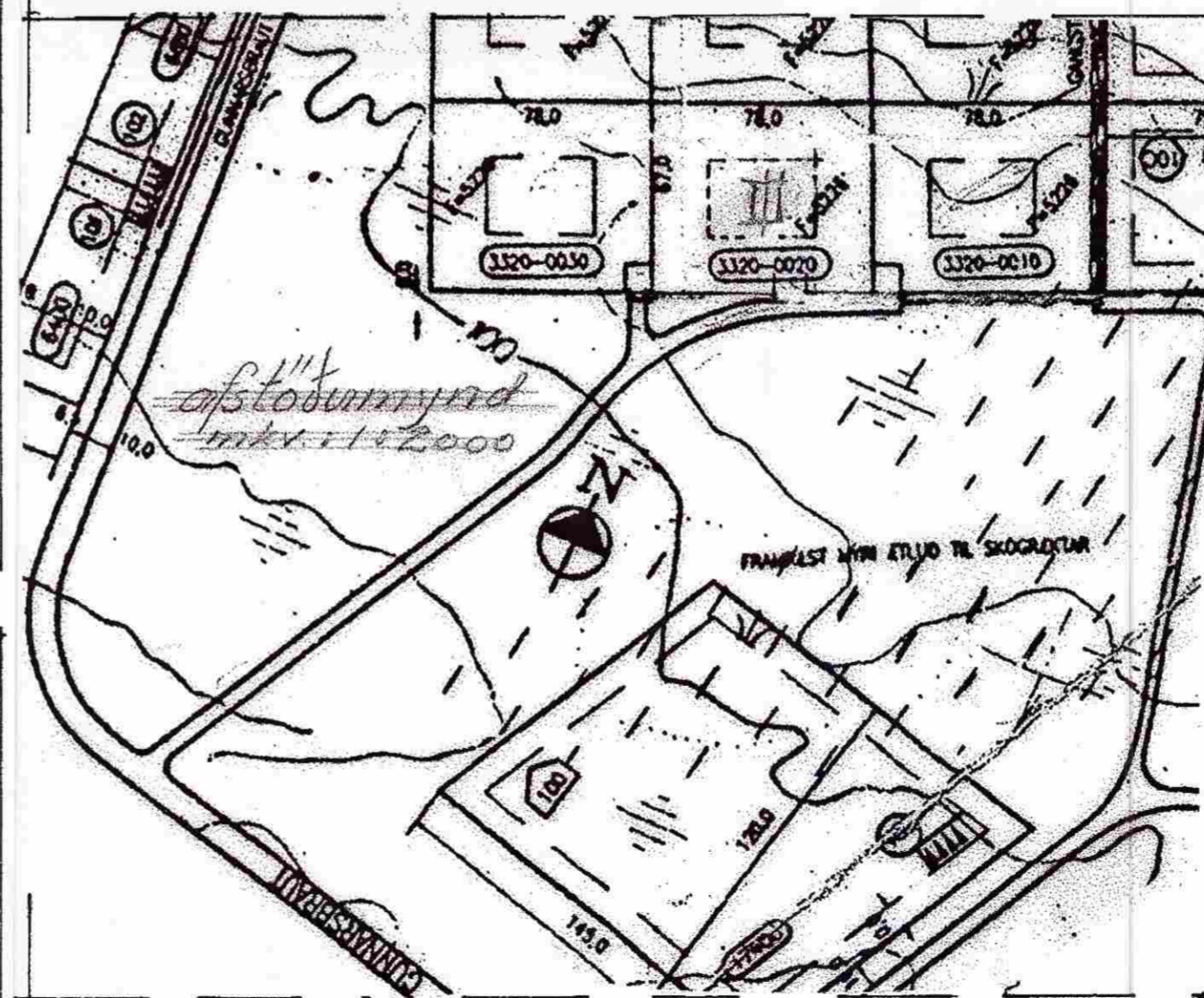

Frístundahús, EFRI-REYKJUM, Biskupstungum.
töl nr.: 3320-0020
grannmynd, snið, útlit
mkr.: 1:100
dags: 04.04.2008

TEIKNISTOFA NICO (570796 - 2599)
<nicobje@hotmail.com> pósth.: 388-121 Rvík s.: 698 9410

ARKITEKT: Björn J. Emilsson 280534-4639