

Grunnmynd, mkv. 1:100

A-102

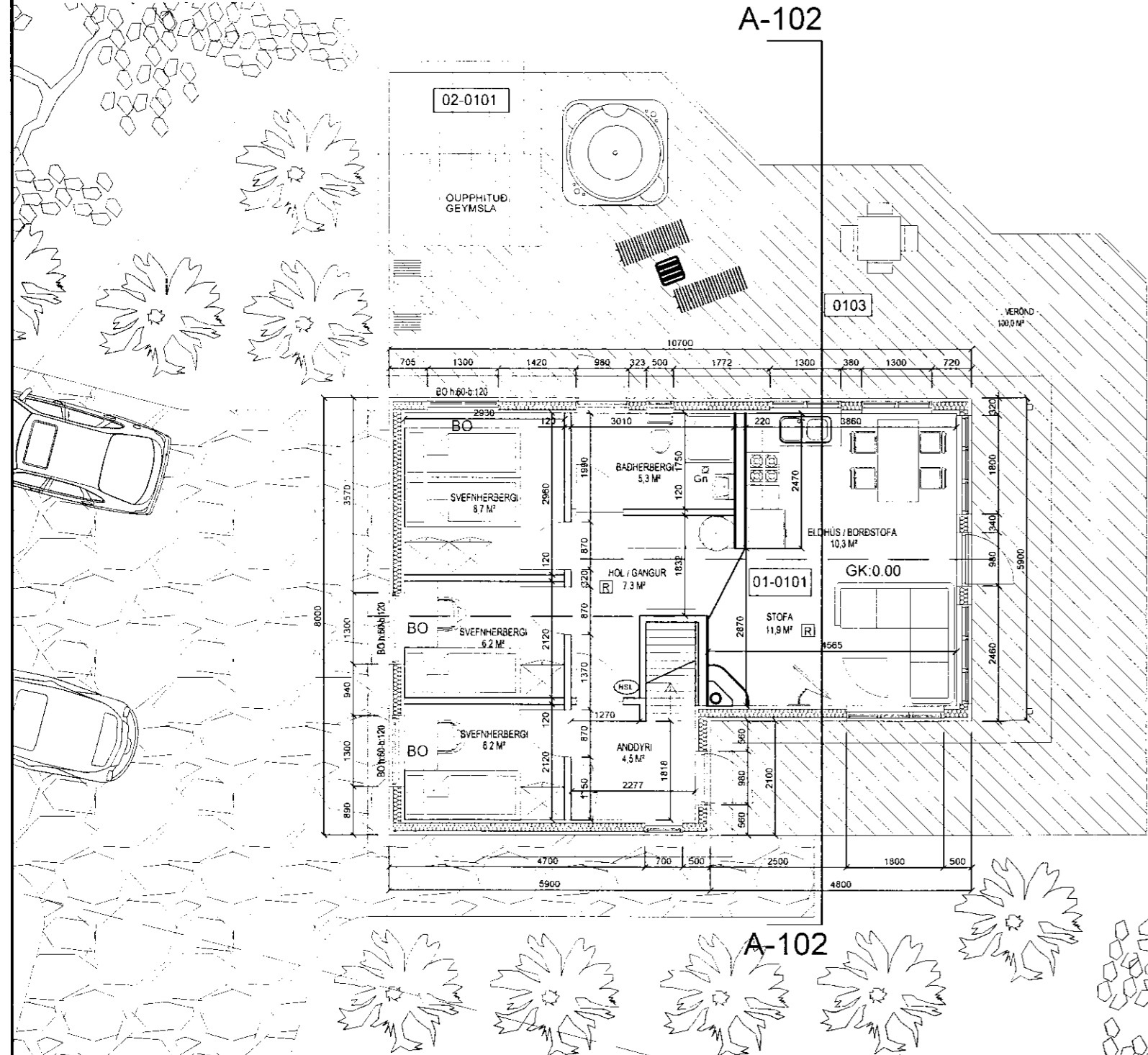

A-102

Grunnmynd svefnloft, mkv. 1:100

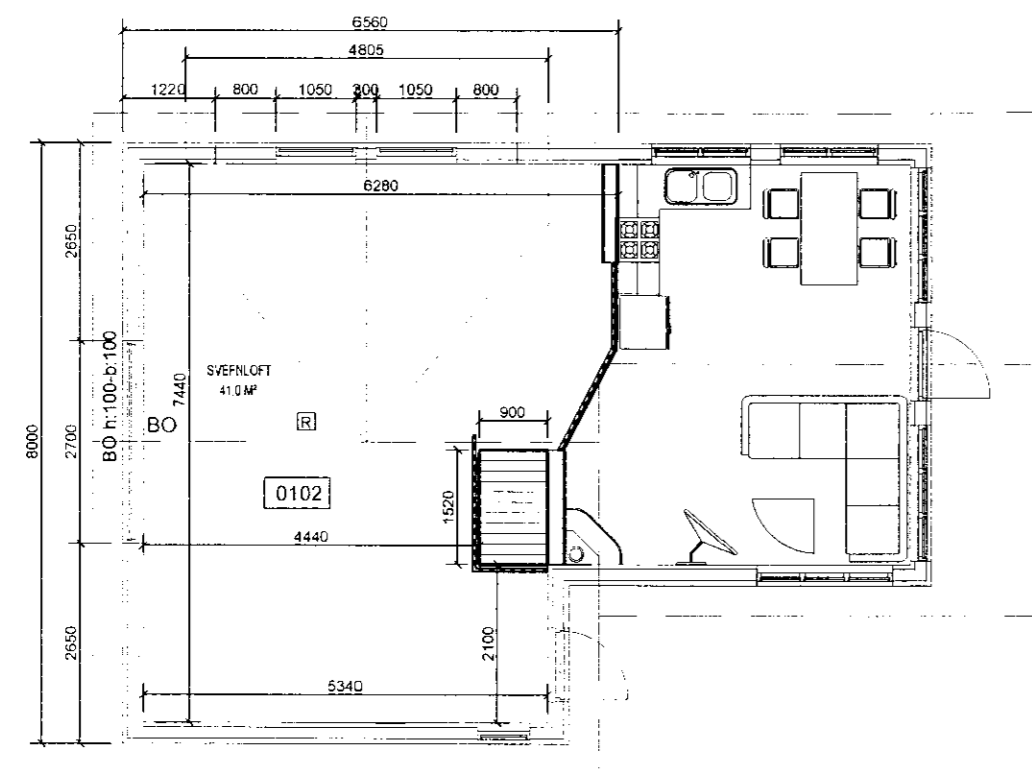

Brunavarnir:

Handslökkvitæki skal vera í Sumarhúsi
Koma skal fyrir reykskynjurum í íbúðinni í samræmi við það sem fram kemur á grunnmynd.
Í hverju svefnherbergi skal vera björgunarp, björgunarp skulu vera lágmark 500x500 mm (ljósop).
Settur er feilistigi frá björgunaropi svefnlofts.

Byggingarlýsing:

Um er að ræða sumarhús að Guðmundarbraut 3, Bláskógabyggð Landnúmer: 219731

Undirstöður sumarhússins eru sökkjar úr járnbennti steinsteypu á þjappaðri fyllingu. Gólfplata er steypt og einangruð með 75 mm plasteinangruð þar sem snertingin er við jörð.

Húsið er klætt að utan með kúptri viðarklæðningu. Klæðingin er loftræst 20 mm grind vindþétt með 9 mm krossviði og einangrað með 150 mm steinull. Að innan er rakavarnarlag og veggir klæddir með klæðningu sem er í flokki 2.

Innveggir eru 70 og 100 mm timburgrindur einangraðir með 70 mm steinull klæddir með klæðningu í flokki 2.

Þakið er byggt upp með timbursperrum einangrað með 200 mm þakull, rakavarnarlag og klæðning er í flokki 2. Þak er klætt með 25 mm borðaklæðningu, tjörupappa og bárujárni. Loftun er um ø 40 mm rör c/c 300 mm á langhlíðum hússins. Þakkassi er úr timbri og rehnur eru innan við klæðningu. Klæðning þakkassa er kúpt viðarklæðning.

Frárennisslagir í jörð eru úr pvc-plasti. Neysluvatnslagnir eru rör í rör og hitakerfið er gólfhitakerfi og hefðbundið hitakerfi. Gólfniðurfali í öllum votrymum. Vatn skal renna óhindrað að niðurfalli.

Allt gler skal vera k-gler, gluggar eru smíðaðir úr furu. Gler skal vera með 12mm loftbili og 8mm í opnanlegum fögum.

Loftræsing er með opnanlegum gluggafögum.

Byggingin skal byggð samkvæmt gildandi stöðlum og reglugerðum. Kólnunartölur skv. reglugerð. Allt byggingarefni skal standast íslenskar byggingarreglugerðir og öll vinna unnin af fagmönnum

Öll mál eru í mm

- SKÝRINGAR:**
- REYKSKYNJARI
 - HANDSLÖKKVITÆKI
 - RÝMINGARLEIÐ
 - BJÖRGUNAROP
 - LOFTRÆSTING
 - GÖLFNIÐURFALL
 - KÓTI
 - GÖLFKÓTI
 - RÝMISNÚMER

-	-	-	-	-	-	-	-
B	02-11-2010	Lagað vegna athugasemda td. björgunaropa og niðurfali í baðherbergi					
A	18.10.2010	Skráningu breytt vegna hækkunar máttis					BH
Nr.	Dags.	Breyting					Samp.
Frumstærð blaðs	Minnkað í mkv. 1:2	Mkv.:	1:100, 1:500	Dags:	05.09.2010	Verk.nr.:	VS1009bh
A:2	A:3			Hannað:	BH	Teiknað:	BH
						Yfir:	IB
<p>VERKFRÆÐISTOFA SUDURNESJA Vikurbraut 13, 230 Reykjanesbæ Sími: 4 200 100, Fax: 4 200 111 Vefang: http://www.vss.is Netfang: vs@vss.is</p>				<p>Guðmundarbraut 3 Torfastöðum, Bláskógabyggð</p> <p>Grunnmynd afstaða</p>			
Samp.				Samræmingarhönnuður:			

SAMDYKKT
10 NOV 2010
Hannes Björnsson
Byggingafræðingur, Arneseyta og Plöður

