

AFSTÖÐUMYND

MKV. 1:1000

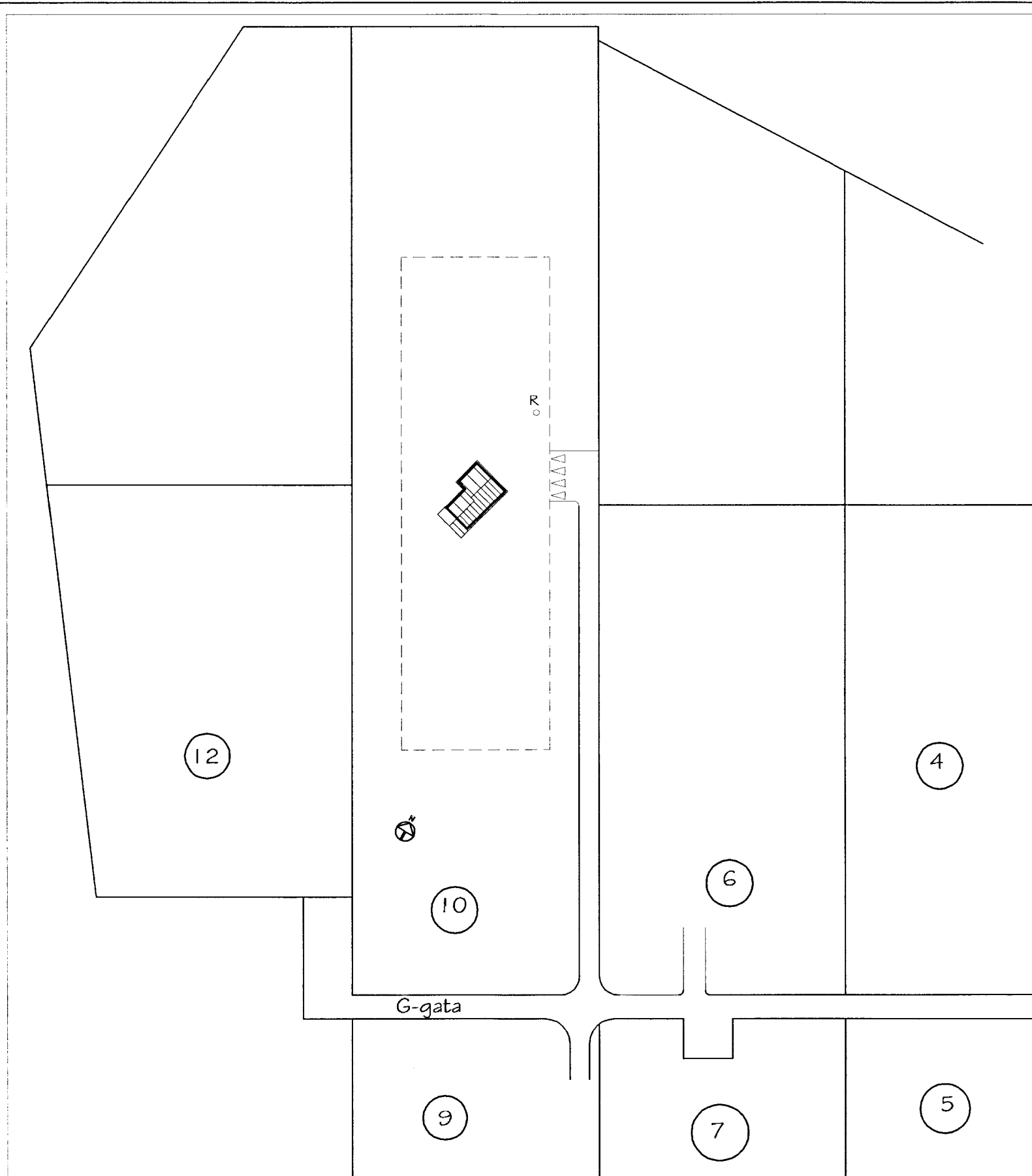

BYGGINGARLÝSING:

HÚSIÐ ER BYGGT ÚR TIMBRI Á HEFÐBUNDINN HÁTT OFAN Á STEYPTUM ÞVERSÖKKLI.

ÚTVEGGJAGRIND 50X125 c/c 60 OG SPERRUR 50X200 MM c/c 60. GÓLFBITAR ERU 50X150 c/c 60 OG HVÍLA ÞEIR OFAN Á DREGURUM SEM SÍÐAN SITJA OFAN Á STEYPTUM SÖKKUM, ÞVERVEGGJUM.

ÚTVEGGIR ERU EINANGRÁÐIR MEÐ 125 MM STEINULLAREINANGRUN, ÞAK MEÐ 180 MM STEINULLAREINANGRUN OG GÓLF MEÐ 150 MM STEINULLAREINANGRUN.

YSTA KLÆÐNING ÚTVEGGJA ER LÁRÉTT PANILKLÆÐNING.

AÐ INNAN ERU VEGGIR OG LOFT KLÆDD MEÐ GRENIPANIL.

Á ÞAKI ER ÞAKSTÁL Í JARÐLIT.

HÚSIÐ TENGIST HEITU VATNI ÁSAMT RAFMAGNI ÚR VEITUKERFUM SVÆÐISINS.

FRÁRENNSLI TENGIST ROTÞRÓ INNAN LÓÐAR, MINNST 2000 LÍTRA, ÞRIGGJA HÓLFA. FRÁGANGUR HENNAR SKAL VERA Í SAMRÆMI VIÐ FYRIRMÆLI HEILBRIGÐISYFIRVALDA.

HÚSIÐ SKAL STAÐSETJA NÁNAR Á LÓÐ Í SAMRÁÐI HÚSEIGANDA OG BYGGINGARFULLTRÚA.

STÆRD SKV. SKRÁNINGARTÖFLU.

Br. nr.	Dags.	Af.	Breyting
(A)			
(B)			
(C)			
(D)			



ARMÚLI 36, 108 REYKJAVÍK, SÍMI 568-8866, FAX 568-8878  
 Þorsteinn Friðþjófsón, Magnús Þ. Guðmundsson,  
 byggingatæknifræðingur, innanhússarkitekt.  
 Kt. 211055-5299 Kt. 240654-5559

**FRÍSTUNDAHÚS**  
**G-GATA 10, MIÐFELLI**  
**ÞINGVALLASVEIT, BLÁSKÓGARBYGGÐ**

Teikningarheiti: AFSTÖÐUMYND  
 SKRÁNINGARTAFLA

Dags. 07.05.2005. Kvarði 1:1000

Hannað þF Teiknað HS Samþ. *[Signature]*

Verknr. 04-234 Teikn.nr. 101 Breyt.nr.