

Samþykkt
 23 MAÍ 2007
Hilmar Gunnarsson
 Byggingarfulltrúi uppsveita Árnessyslu

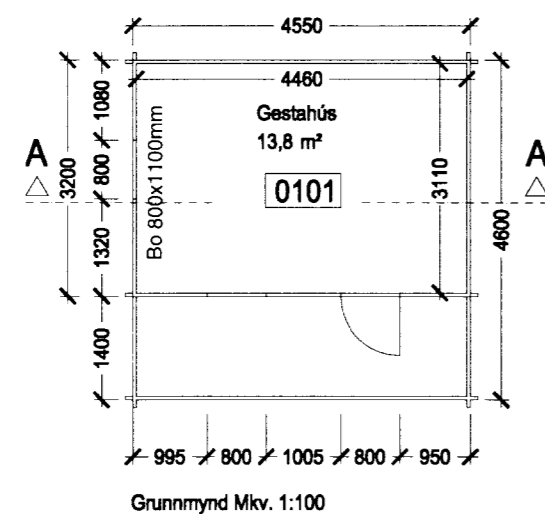
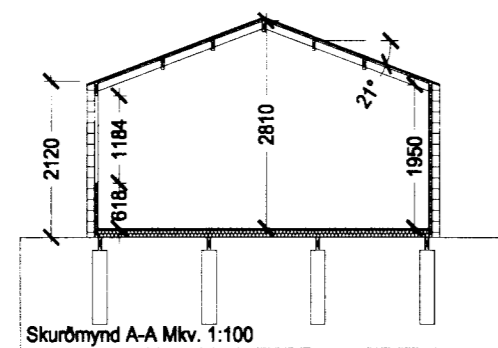
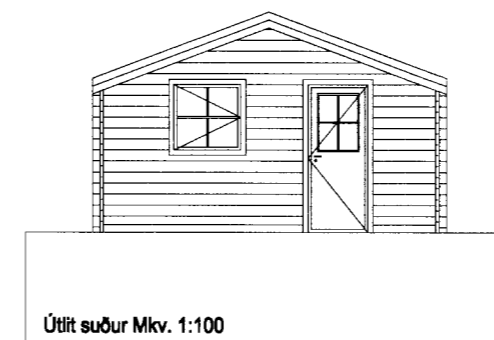
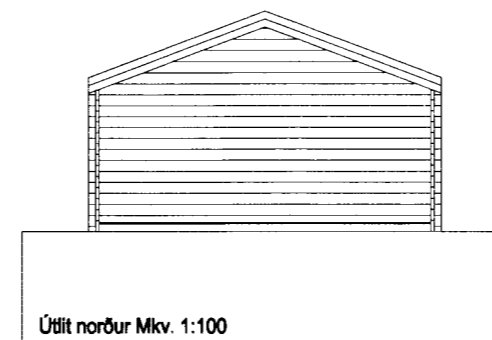
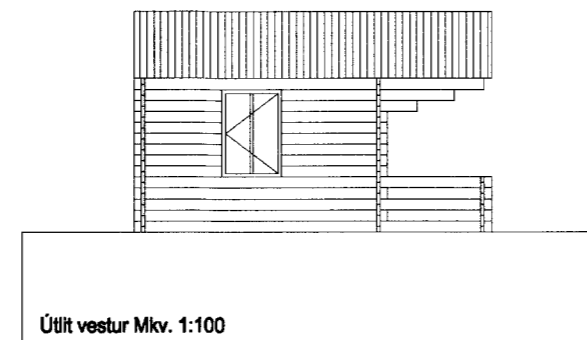
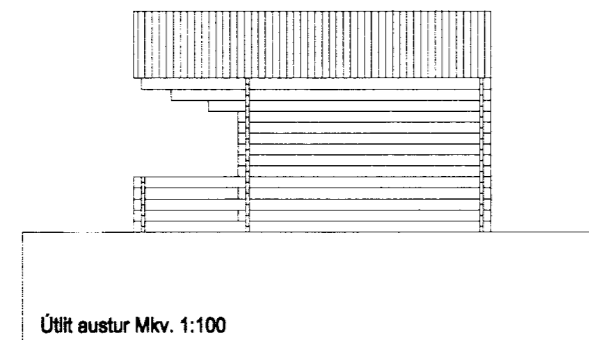

Helstu stærðir

Geymsluskúr alls:
 Brúttó flatarmál 14,5m²
 Brúttó rúmmál 37,1m³

Byggingarlýsing og skýringar:

Um er ræða óeinangrað gestahús sem skilgreint er í skráningu sem A-rými og matshluti 02 á lóð

Sökkul:

Sökkull er af tréstaurom 200x200mm og eru þeir grafnir niður á 1100mm dýpi.

Gólf:

Gólf er af timburgrind 50X100mm einangrað og klætt af með 22mm rakaheldum spónarplötum

Útveggir:

Útveggir eru af nótuðum timburbjálkum 45x150mm

Þak:

Þak er klætt af með bárujárni með þakhalla 21°

Gluggar:

Gluggar og hurðir eru af timbri
 Einangrunargler er í gluggum og með loftabili 12mm

breytt dags teiknað lýsing

Faghönnun

Haldór Karlsson	Byggingafræðingur bfi kt. 280969-5919
Amarhraun 48	220 Hafnarfjörður
sími	660-2409
Aðalgeir Hólmsteinsson	Byggingafræðingur bfi kt. 190870-3249
Hulduborgir 5	112 Reykjavík
sími	660-2408

Grenilundur 7
 Verkteikning

Útlit, skurðmynd, grunnmynd

Gestahús

verkaupi þorgerður Ina Gissurardóttir

verknúmer 06002
 hannað/teiknað hk
 mkv 1:100
 dags 13.05.07

06002 (99)1.04

verknr teikning breyt