

1 Hæð 1
1 : 100

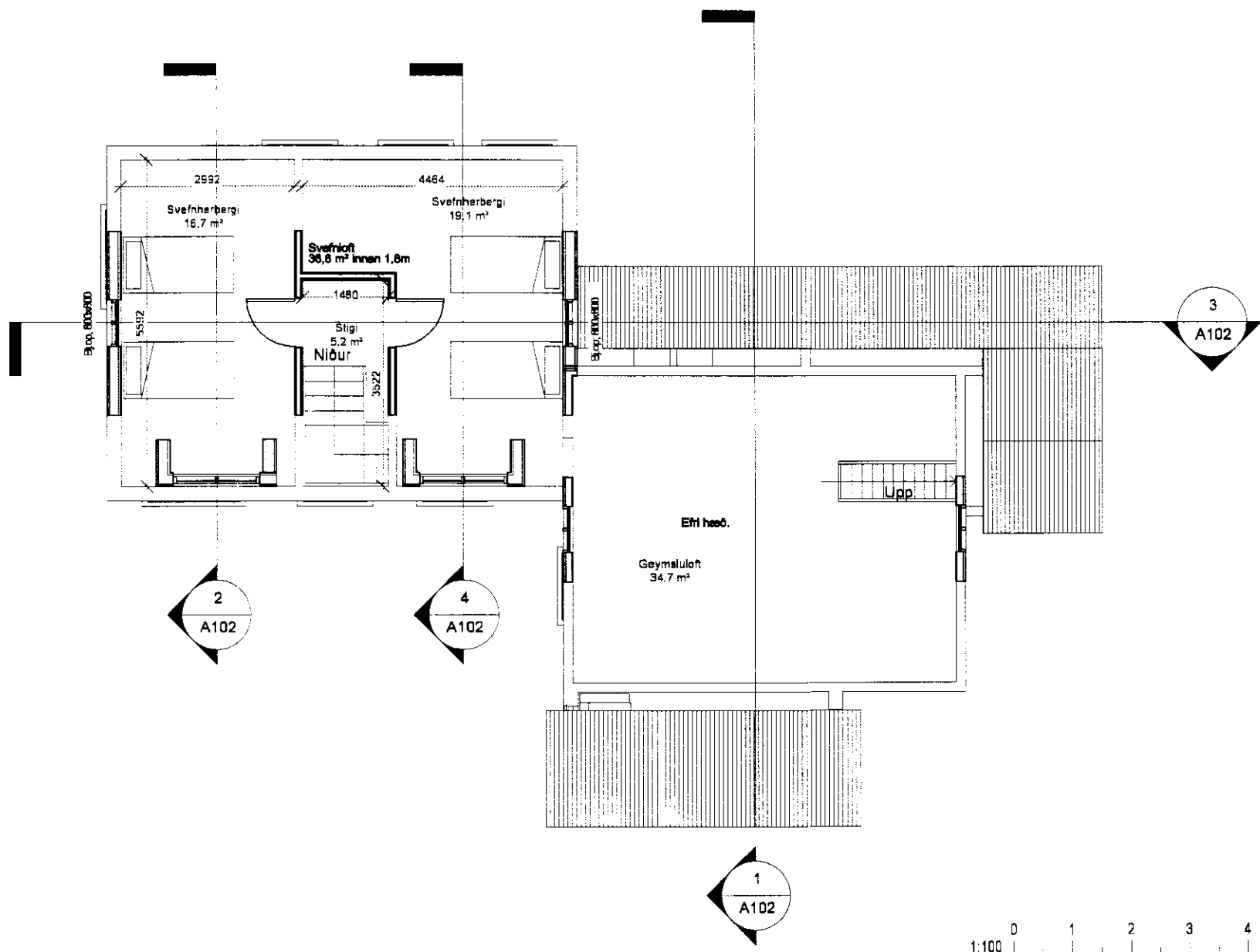

2 Hæð 2
1 : 100

BYGGINGALÝSING:
Byggingin er sumarhús á einni hæð með lágrí nishæð.

ÚTVEGGIR:
Útveggir eru byggðir úr timbri, byggt er úr 2"x6" timburstöðum með mesta millibili stöða m/m 600 mm. Útveggurinn er einangraður með 150 mm. steinull. Að utanverðu er útveggurinn klæddur með liggjandi timburvatnslæðningu.

UNDIRSTÖÐUR OG BOTNPLATA:
Undirstöður eru steinsteyptr þvarveggir. Gólf er timbur-gólfbitar og einangrað með 150 mm. steinull.

GLUGGAR OG HURÐIR:
Gluggar og hurðir eru úr timbri, tvöfalt einangrunargler er í gluggum. Gluggar eru með hierum og áfællum eins og er á eldri hluta hússins.

ÞAKVIRKI:
Þak er borð uppi af timbursperrum og einangrað með 150 mm. steinull. Þakkantur er eins og á eldra húsi.

INNVEGGIR:
Léttir innveggir eru timburstöðir klæddar með panel, einangraðir með 50 mm steinull.

LAGNIR:
Neysluvatnslagnir eru rör í rör og koma í gólf og milliveggi. Ræflagnir eru lagðar á hefðbundinn hátt í veggjum og í lofti.

FRÁVEITA:
Fráveita tengist í a.m.k. 3600 l. rotþró. Hafa ber samráð við byggingarfulltrúa og heilbrigðiseftirlit um staðsetningu rotþróanna. Ef núverandi rotþró er fullnægjandi, verður hún notuð.

BRUNAMÁL:
Björgunartöng eru út um útihurðir og út um oppnanlega glugga.

STÆRDIR:
Húsið er samtals 144.2 m² og 434.9 m², með viðbyggingum. (Sjá skráningartöflu)

3	19.09.2011	Stofustækkun	
2	12.09.2011	Merkingar vegna BO og máisetning herbergja	
1	6.8.2011	Sólstofa tekin út og gluggum breytt	
Útg.	Dags.	Skýring	Br.af:

Verkefni:
HEIÐARBÆR lóð 170192

Heimilisfang:

Verktægund:
Aðalteikning

Landnúmer: 170192 Staðgreinir: 8721-05 2000-0120

Grunnmyndir

Hannað af: ssh Matshluti: 01
Teiknað af: Samúel Smára Mælikvarði: As indicated
Yfirfarið af: ssh Dagssetning: 6. ágúst 2011
Sampykkt:

HÚSEY ehf.
Stóru-Sandvík 4, 801 Selfoss
Sími: 482-1738 / 898-8198
Kl.: 590385-0699
Netfang: husey@internet.is

11-648				A	A101	3
Verknúmer	Svæði	Áfangi	Ábyrgð	Númer	Útgáfa	

HÖNNUNUR ÁSKILUR SER ALAN RETT A TEIKNINGUM - FJÖLFOÐUN ER HAD SKRIFLEGJ SAMPYKKI