

SNID "1"

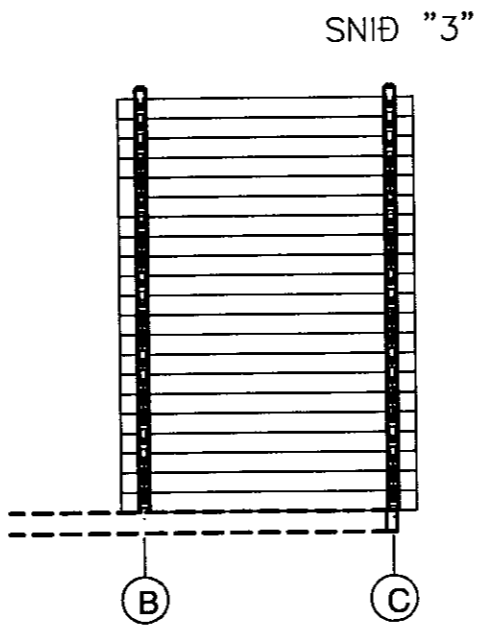

SNID "3"

Skásagaðir bjálkar í göflum skrúfast saman m. galv. tréskrúfum c/c 60 cm. sjá lið 18 á blaði nr. SN1

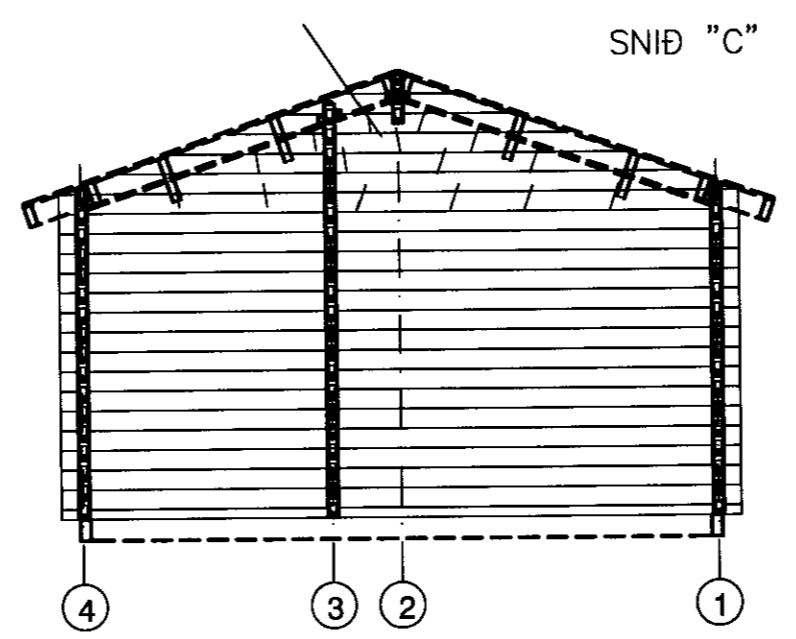

SNID "C"

Hliðarmynd gaffl festing skásagaðra bjálka

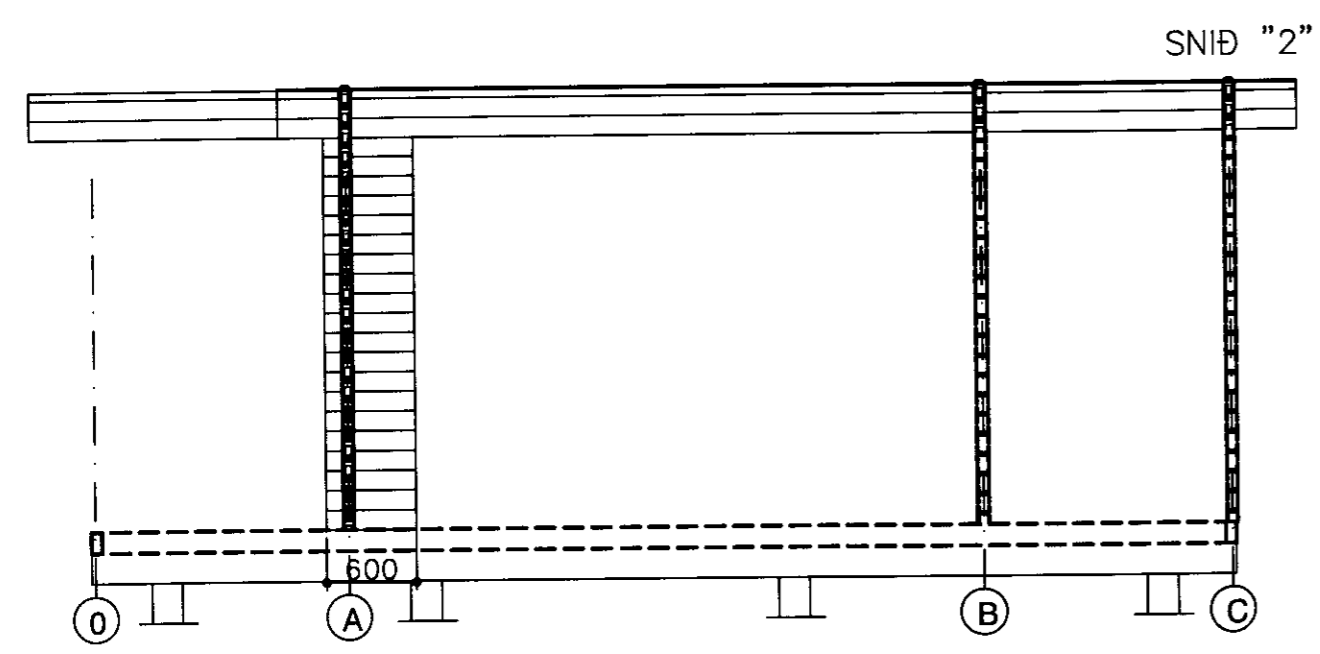

SNID "2"

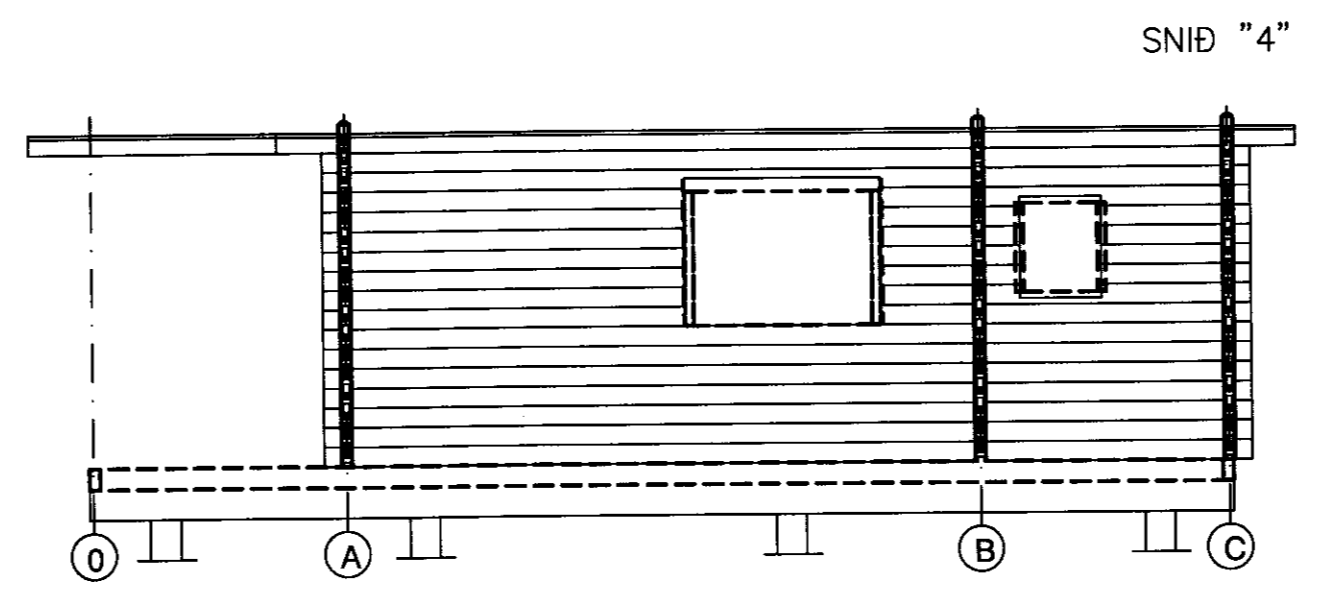

SNID "4"

Skásagaðir bjálkar í göflum skrúfast saman m. galv. tréskrúfum c/c 60 cm. sjá lið 18 á blaði nr. SN1

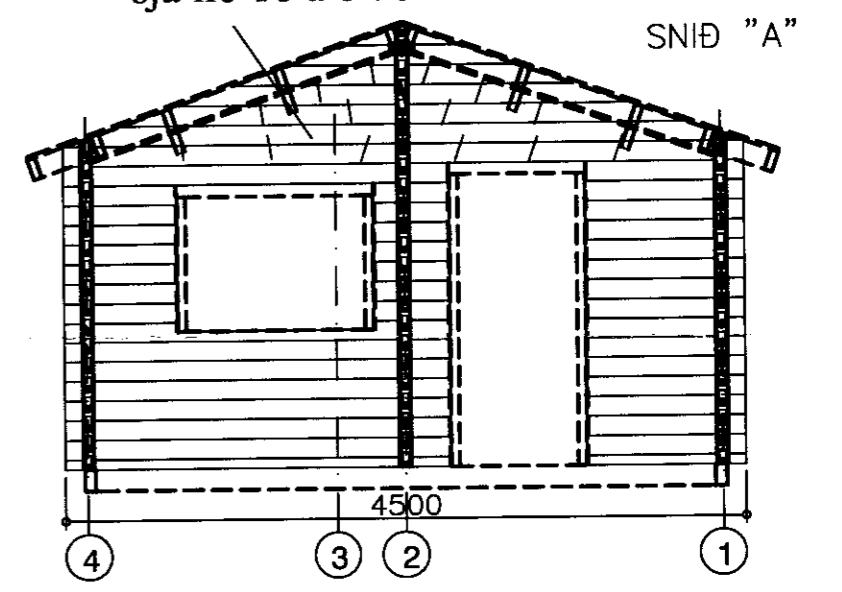

SNID "A"

2 stk. gegnumgangandi snittteinar eru á öllum úthornum húss

SKÝRINGAR:

ÚTVEGIR:

ÚTVEGGIR ERU BYGGÐIR UPP ÚR 70X140 NÓTUÐUM BJÁLKUM FÚAVERJA SKAL BJÁLKA KLÆÐNINGU MEÐ C-TOX, SADOVC 35 EÐA ÖÐRU JAFN GÓÐU FÚAVARNAREFNI (EIN YFIRFERÐ) GÓLF SJÁ SÉRTEIKNINGU AF GÓLF. FESTING ÞAKS OG ÚTVEGGJA VIÐ REIMSTYKKI OG FÓTSTYKKI SJÁ SNIDMYNDIR. GLUGGAR SKULU FESTIR Í GRIND MEÐ LÍMKÍTTI AÐ ÖÐRU LEYTI VÍSAST Í SÉRTEIKNINGAR.

Allur saumur og stáffestingar skulu galvaniseraðar.

Sjá nánar sérteikningar á blaði SN1

Hliðarmynd innveggjarbiti festing skásagaðra bjálka eins og á göflum

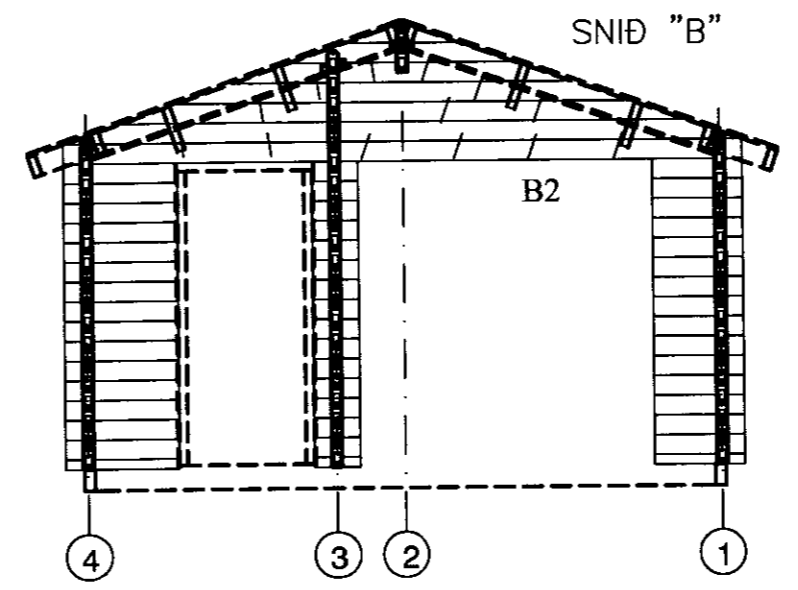

SNID "B"

INNVEGGJABITI

25 m2 Gestahús

Hlíðarás 3 í landi Hlíðartúns Bláskógabyggð

Hliðarmyndir gafflar hliðar og innveggir

Eigandi



Jóhannes Pétursson
Byggingateknifræðingur
Kt. 010448-3959
S: 567-5107

Hannað:	J.P.	Dagsetning:	28.06.2011
Teknað:	J.P.	MKV:	1 : 50
Semþykkt:	<i>[Signature]</i>	Nr. teikningar:	HL-01