

SKÝRINGAR:

KÓTI 0,00 ER KÓTI Á YFIRBORDI STEYPU Á NEDRA GÓLF. ÖLL MÁL ERU 1mm.
KÓTAR ERU 1 m.
ÖLL MÁL OG ALLA KÓTA SKAL SANNREYNA Á BYGGINGARSTAD.

BYGGINGIN ER GRUNDUÐ Á MÖHELLU/KLÖPP. LEYFILEGUR JARÐÞRÝSTINGUR ER REIKNADUR 0,8 MPa. MESTI JARÐÞRÝSTINGUR Á MÖHELLU/KLÖPP ER 0,35 MPa.

FYLLA SKAL UNDIR BOTNPLÖTU OG AÐ SÖKKULVEGGJUM MED MÖL EDA GRÚS OG SKAL EFNID ÞJAPPAD EINS OG LÝST ER Á TEIKNINGU CONIS B-001. BOTNPLÖTU SKAL ALMENNT BENDA MED K257 BENDINETI NEMA ANNAD SÉ Sérstaklega tilgreint á teikningu OG SKAL HULA AÐ JÁRNUM VERA 30mm FRÁ EFRÍ BRÚN BOTNPLÖTU.

2K12, L=1200, STANDI 500 UPP ÚR PLÖTU EDA STEYPUKILLUM

TILVÍSANIR:

ALMENNAR SKÝRINGAR SJÁ TEIKN. NR. B-001
SÉRMYNDIR AF STÁLPLÖTUM SJÁ TEIKN. NR. B-103

A 30.11.2007 BREYTINGAR JB JB

BR. DAGS. BREYTING REIKN. TEIKN.

Fristundahús í landi Heiðabæjar - landnr. 170211

BURÐARVIRKI UNDIRSTÖÐUR

GRUNNMYND OG SÉRMYNDIR

MKV.: 1:50, 1:20

DAGS.: 01.10.2007

HANNAÐ/TEIKN.: HEIÐG

VERKNR.: 07117

YFRFARÐ: HÓ

SAMBÝKKT:

KENNITALA: 130657-4439

TEIKN. NR: B-101

BR: A

Kennitala: 600105-1400
Höðasmíða 11, 201 Kópavogur
Sími: 317-2690
Vefsiðing: www.conis.is

UNDIRSTAÐA U1 1:20

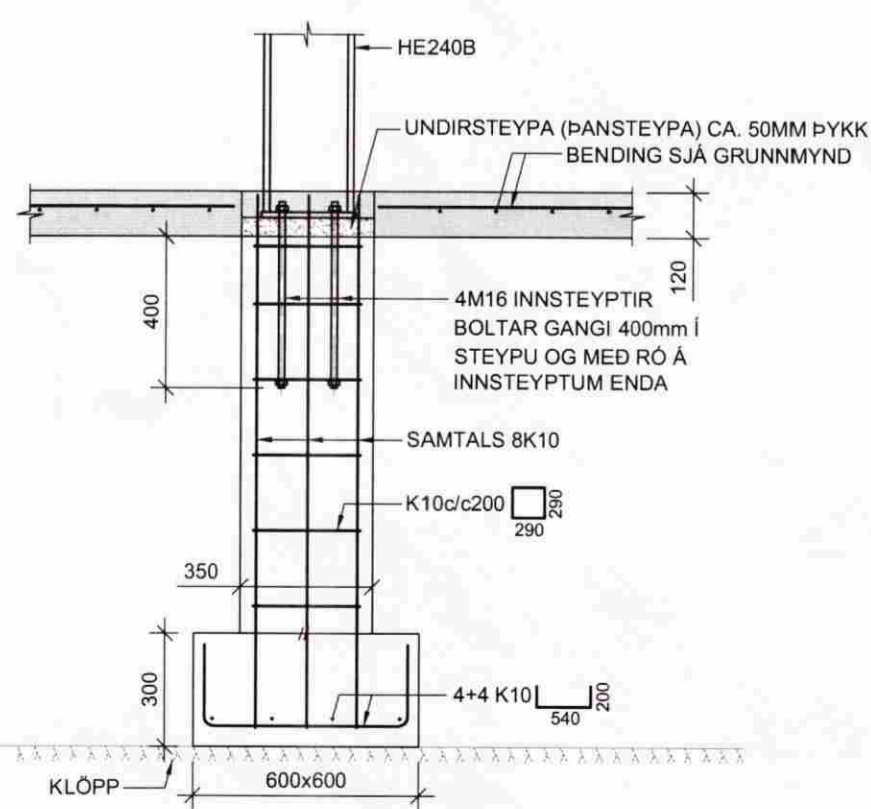

UNDIRSTAÐA U2 1:20

