

Austurhlíð

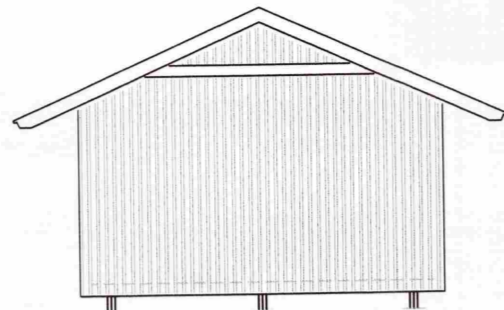

Norðurgafi

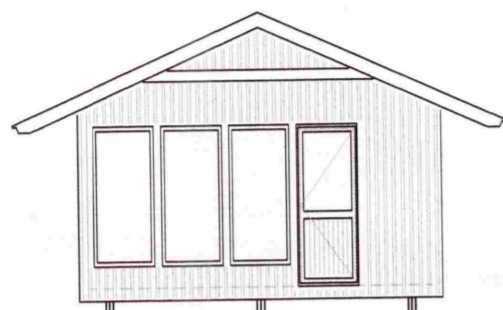

Suðurgafi

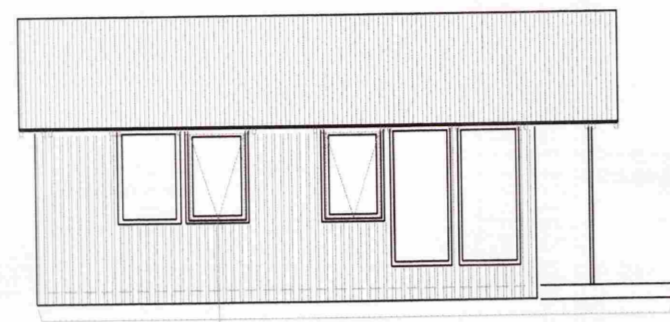

Vesturhlíð 80 716 x 1130 mm

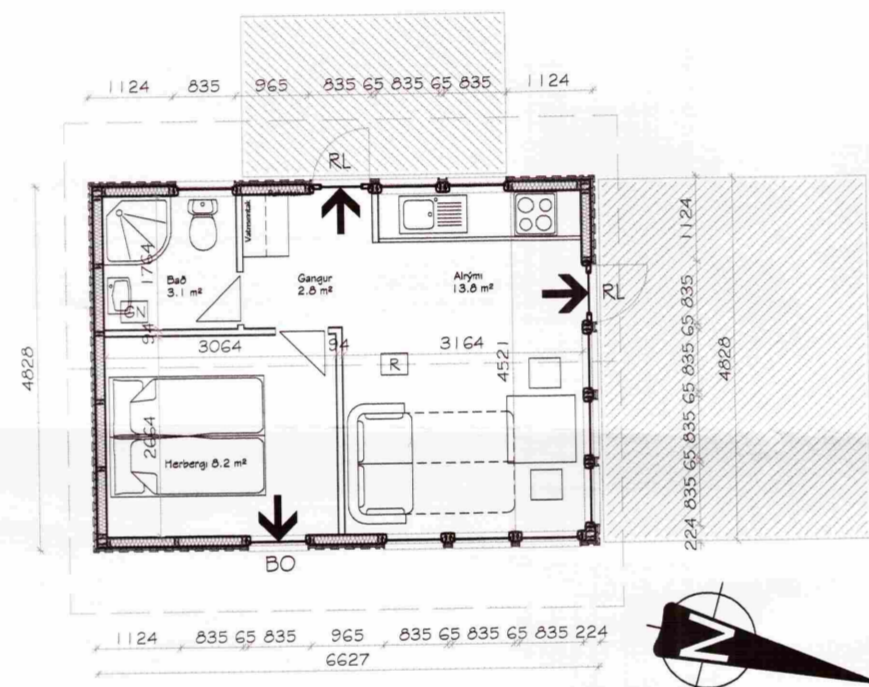
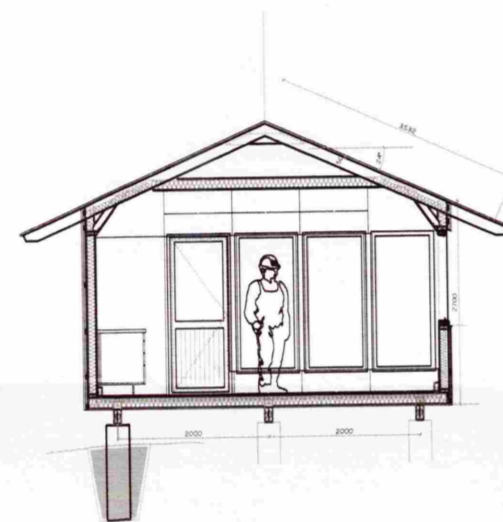

Punktur	A-hnt	N-hnt
L12	428860.6	408144.0
L13	428872.8	408135.6
L14	428895.4	408104.7
L15	428908.7	408080.7
L16	428923.0	408036.5
L17	428857.2	408010.9
L18	428858.2	408053.1
L19	428859.6	408107.4

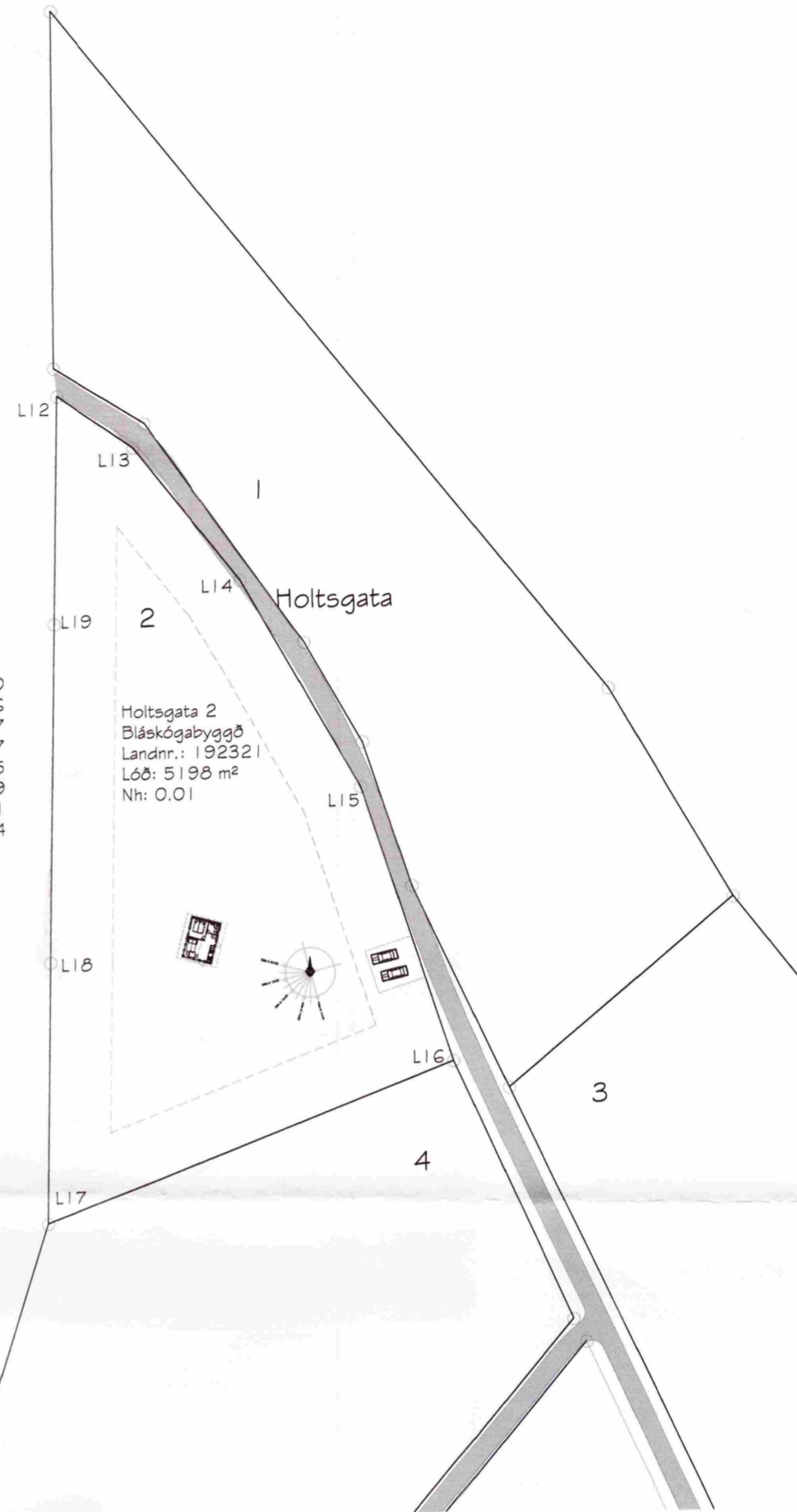

**SAMÞYKKT**  
24. AUG. 2011  
*Magnús H. Ólafsson*  
Byggingarfulltrúi uppáv. Árnessýslu og Flóahf.

Frístundahús á lóðinni Holtsgötu 2, í landi Reykjavöllum í Bláskógabyggð. Landnr.: 192321 Mhl 01

Sótt er um byggingarleyfi fyrir frístundahús eins og þessi teikning sýnir. Teikningin sýnir timburhús. Stærðir, sjá nánar skráningartöflu.

Brúttóflötur: 32.0 m<sup>2</sup> Brúttó rúmmál: 104.8 m<sup>3</sup>  
Birt flatarmál: 32.0 m<sup>2</sup> Skiptarúmmál: 85.0 m<sup>3</sup>

Húsið verður byggt á steyptum súlum. Gólfíð verður úr timbri. Burðarvirki veggja hússins er 44x120 mm timburstöðir, einangrað á milli stöða og klætt að utan timburklæðningu. Húsið verður kynnt með hitaveitu - ofnalagnir. Gluggar verða trégluggar með tvöföldu einangrunargleri. Allir innveggir eru byggðir úr timburstöðum með klæðningu a.m.k. í flokki 2. Burðarvirki þaksins er úr timbri. Ofan á 45 x 145 mm sperrur er timburklæðning, pappi og báraðar málmplötur, þakhalli er 24°. Litur á þakklæðningu er kokksgrár. Á teikningunni eru útgönguleiðir sýndar svo og reykskynjarar. Staðsetning slökkvitækja verður í samráði við slökkviliðsstjóra.

Staðsetning húss á lóð verður í samráði við byggingarfulltrúa en er þó innan byggingarreits eins og hann er gefinn upp á samþykktu deiliskipulagi.

Rotþró fyrir húsið verður einnig innan byggingarreits og mun uppfylla kröfur heilbrigðiseftirlits og frágang rotþróar við frístundahúss. Undirritaður er aðalhönnuður og jafnframt hönnunarstjóri skv. gr. nr.: 24 í lögum nr. 160 frá 2010.

Akranes, 12. júlí 2011

*Magnús H. Ólafsson*  
Magnús H. Ólafsson, arkitekt F.A.I.

Skráningartafla: Holtsgata 2, Reykjavöllum, Bláskógabyggð					Skrásetjari: Þorsteinn Viggósson															
Landnúmer: 192321					Kennitala: 080653-2049															
Matshlutanúmer: 01					Útgáfa: 4.01t Dags: 16.2.2011															
Uppskipting og lýsing					Stærðir															
D0	D1	D2	D3	D4	D5	D5M	D6	D7	D8	D9	D10a	D10b	D11	D12	D16	Reiknitala				
Lokun	Rými hæð-roð	Notkun texti	Höfuð-flokkun	Eignar-hald	Botnflötur m <sup>2</sup>	Milflötur m <sup>2</sup>	Stigar m <sup>2</sup>	Op m <sup>2</sup>	Brúttóflötur m <sup>2</sup>	Brúttóflötur sh < 1.8	Salarhæð min	Salarhæð max	Brúttó rúmmál m <sup>3</sup>	Nettóflötur m <sup>2</sup>	Birt flatarmál m <sup>2</sup>	Skiptarúmmál m <sup>3</sup>				
<b>Matshluti</b>					32,0	0,0	0,0	0,0	32,0	0,0			104,8	27,6	32,0					
<b>Botn</b>													6,4							
A	01 0101	1. hæð Sumarhús	N	0101	32,0	0,0	0,0	0,0	32,0	0,0	2,53	3,59	98,4	27,6	32,0	3,08				
<b>Athugasemdir</b>																				
<b>Sameignir sumra</b>																				
Eignarhald																				
Eignar-hald	Notkun texti	Birt flatarmál m <sup>2</sup>	Séreign m <sup>2</sup>	Séreign og sameign m <sup>2</sup>																
0101	Sumarhús	32,0	85,008	85,008																
<b>Alls</b>					32,0	85,008	85,008													

Holtsgata 2, Reykjavöllum, Bláskógabyggð  
Frístundahús úr timbri - Landnr.: 192321  
Grunnmynd, snið, útlit, afstöðumynd og byggingarlýsing

Hannað	MHÓI	Teiknað	MHÓI	Teikn.nr.	SUM - 11-8010
Kvarði	1:100 1:1000 A2	Dags.	12. júlí 2011	Breyting	
MarkSTOFA ehf.			Magnús H. Ólafsson arkitekt FAÍ		
MarkSTOFA ehf.			150550-4759		
MarkSTOFA ehf.			mark@isholf.is		

MarkSTOFA ehf. Merkgíslar 18, 300 Akranes - s. 4314210 8932002