

A SNIÐ  
161 1:20

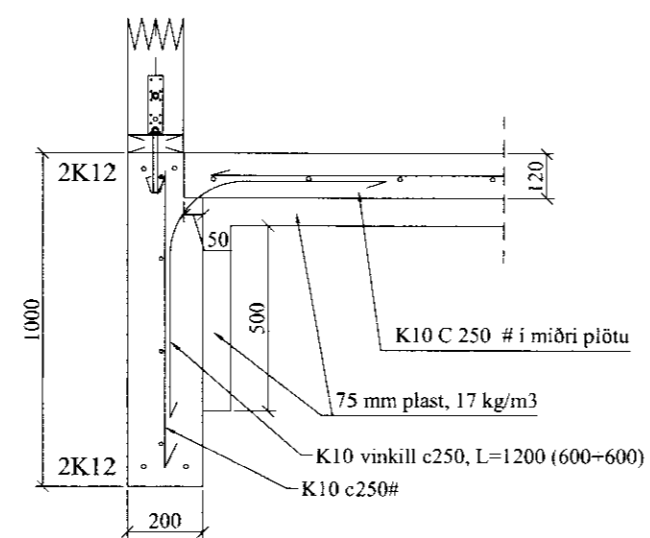

MÓTTIÐ  
10. AUG. 2012  
Byggingafræðingur  
Bent Larsen Fróðason

**Almennt:**

Öll mál skulu staðfest skv. aðalteikningum. Ef eitthvert misræmi er skulu aðalteikningar vera ráðandi, þó ber að láta hönnuði vita af misræmi. Öll mál eru í millimetrum, nema annað komi fram.

**Skýringar - Steinsteypa og bendistál**

**Styrkleikaflokkar efnis:**

Steypa: C25/30  
Bendistál: B500C

Í stað K10 C250 grindar í sökkul er heimilt að nota 6 mm net með 150 mm möskvum. Einnig er heimilt að nota 6 mm net með 150 mm möskvum í stað K10 C250 grindar í plötu.

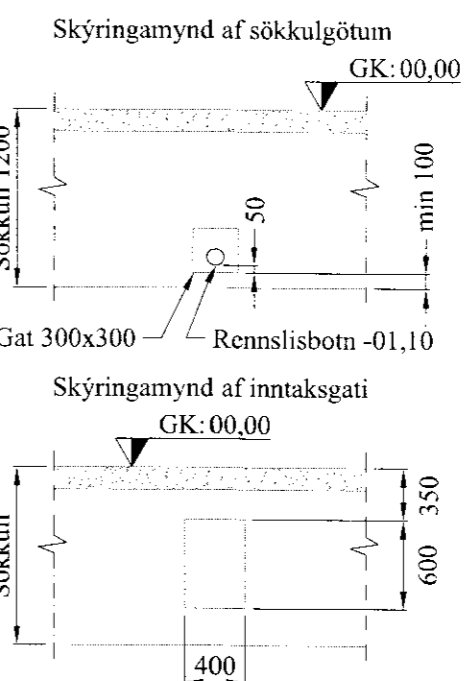

VERK: Hrosshagi - Starfsmannahús 801 Bláskógabyggð	TEIKN NR.: 161
HLUTI: Burðarvirki Grunnmynd og snið sökkla	KVARDI: 1:50 TEIKN: BL
DAGS: 12.06.11	SAMþ: Björgvin Vignússon 040246-2009
NR: 01 112	
Bent Larsen Fróðason Féliskoti 2 801 Bláskógabyggð Símar: 844-7699 - 486-8855 E-mail: bentlarsen77@hotmail.com	