

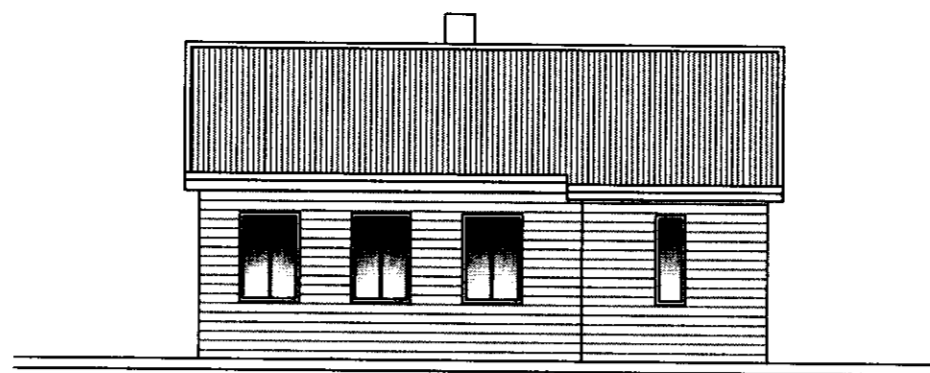

SUÐUR



AUSTUR



NORÐUR

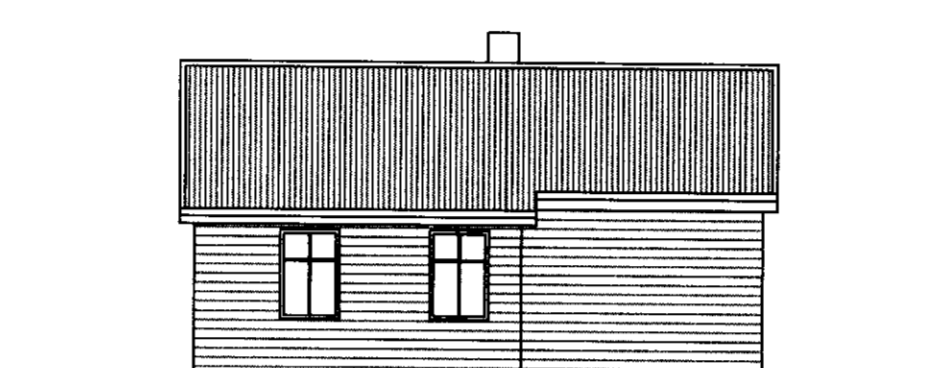

VESTUR

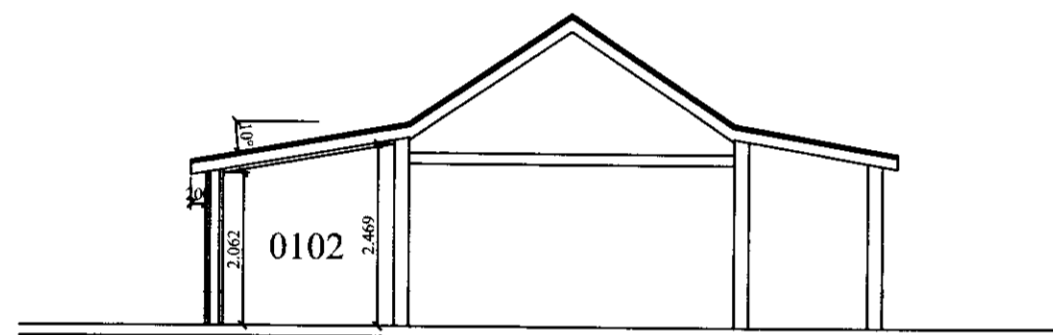

SNÍÐ A-A

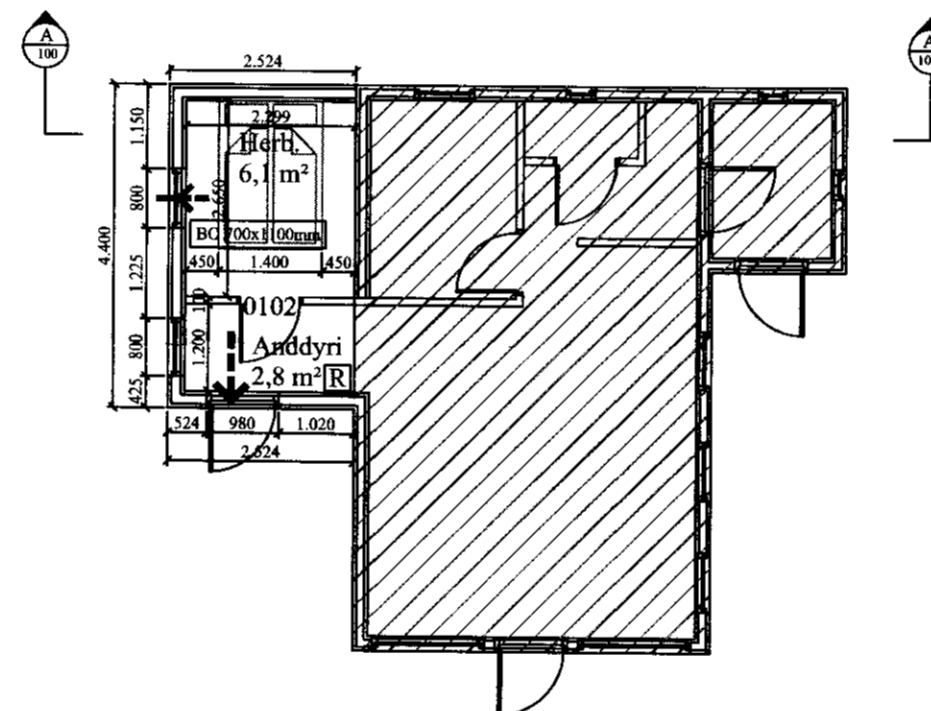

SAMÞYKKT
 06. OKT. 2010
Ragnýr Guðmundsdóttir
 Byggingulfræðingur, Almennsýsla og Flóttari

Almennar skýringar:

Efni og gerð:
 Um er að ræða viðbyggingu við sumarhús í landi Fells. Viðbygging verður byggð upp á sama máta og núverandi hús, gólfbitar sem koma á niðurgrafiðar súlur. Veggir og þak eru úr timbri. Þakið er borðklætt og þar ofan á kemur báruð málmklæðning. Veggir eru klæddir með timbri. Bætt verður við einum ofni sem kemur í nýtt herbergi.

Við val og staðsetningu á handslökkvitækjum má leita ráðgjafar hjá slökkviliðssjóða og hafa þeir hljóðsón af leiðbeiningum og reglum Brunamálastofnunar ríkisins og Vinnueftirlits ríkisins. Handslökkvitæki skulu vera í samsæmi við ÍST-EN3. Reykskynjarar eru samtengdir.

Annað:

Byggingarluti
 Útveggir (125mm steinull)
 Þak (150mm þakull)
 Gólf (150mm steinull)

- ➔ Útgangur.
- ➔ Rýmingarleið.
- [R] Reykskynjari.
- [LR] Loftræsting.
- [HS] Handslökkvitæki
- [GN] Niðurfall.
- [GSN] Gegnumstreymisniðurfall.
- [BO] Björgunarop, stærð gefin á teikningu.
- [FG] Gólfkóti á frágengið gólf.
- [Inntök] Inntök fyrir hitaveitu, vatnsveitu, rafmagnsveitu og síma.

Öll mál eru í millimetrum, nema annað sé tekið fram.

Skráningartafa: Felli Hlíðarholt Landnúmer: 190578 Matshlutanúmer: 01				Skrásetjari: Eva Björk Birgisdóttir Kennitala: 040883-4819 Útgáfa 4.01t Dags: 28.9.2010													
Uppskipting og lýsing				Stærðir													
D0 Lokun	D1 Rými hæð-roð	D2 Notkun texti	D3 Höfuð-flokkun	D4 Eignar-hald	D5 Botnflötur m²	D5M Miðflötur m²	D6 Stigir m²	D7 Op m²	D8 Brúttóflötur m²	D9 Brúttóflötur sh < 1,8	D10a Salarhæð mín	D10b Salarhæð max	D11 Brúttó rúmmál m³	D12 Nettóflötur m²	D16 Birt flatarmál m²	Reiknitala skiptarúmmáls	D17 Skiptarúmmál m³
Matshluti				52,5	0,0	0,0	0,0	52,5	0,0				134,3	42,3	52,5		101,653
Botn													8,2				
A	0101	Sumarhús	N	0101	52,5	0,0	0,0	0,0	52,5	0,0	2,35	2,75	128,1	42,3	52,5		79,492
A	0102	Viðbygging	N	0101	41,2				41,2		2,27	2,72	98,0	33,4	41,2	2,38	22,161
					11,3				11,3				28,1	8,9	11,3	2,49	
Athugasemdir																	
Sameignir sumra																	
Eignarhald																	
Eignar-hald	Notkun texti	Birt flatarmál m²	Skiptarúmmál Sereign m³	Sereign og sameign m³													
0101	Sumarhús	52,5	101,653	101,653													
Alls		52,5	101,653	101,653													

VERK: Hlíðarholt 2 í Fellslandi 801 Blásk - viðbygging við sumarhús	TEIKN NR.: 100
HLUTE: Aðalteikningar Útlit, grunnmynd, snið og skránt.	KVARÐI: 1:100 TEIKN: BL
DAGS: 24.09.10	SAMÞ: Björgvin Vigdóttir 040546-2009 V2
Bent Larsen Fróðason Fellskoti 2 801 Bláskógabyggð Símar: 844-7699 - 486-8855 E-mail: bentlarsen77@hotmail.com	