

MÖTTEKID

15/DES/2011

Byggingafulltrúi uppsv. Amessýslu og Flóahfr.

Almennt:

Öll mál skulu staðfest skv. aðaltekningum. Ef eitthvert misræmi er skulu aðaltekningar vera ráðandi, þó þer að láta hönnuði vita af misræmi. Öll mál eru í millimetrum, nema annað komi fram.

Skýringar - Steinsteypa og bendistál

Styrkleikaflokkar efnis:

Steypa: C25/30-22-S3-2b  
Bendistál: B500C

Í stað K10 C250 grindar í sökkul er heimilt að nota 6 mm net með 150 mm möskvum. Einnig er heimilt að nota 6 mm net með 150 mm möskvum í stað K10 C250 grindar í plötu.

Skýringamynd af sökkulgötum

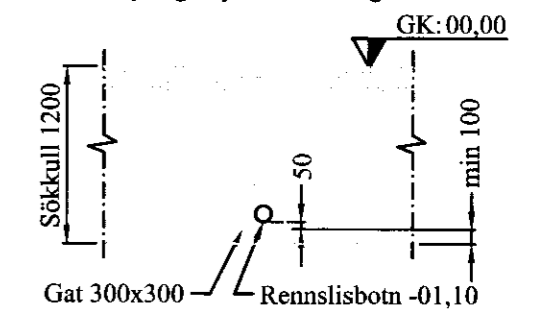

Skýringamynd af inntaksgati

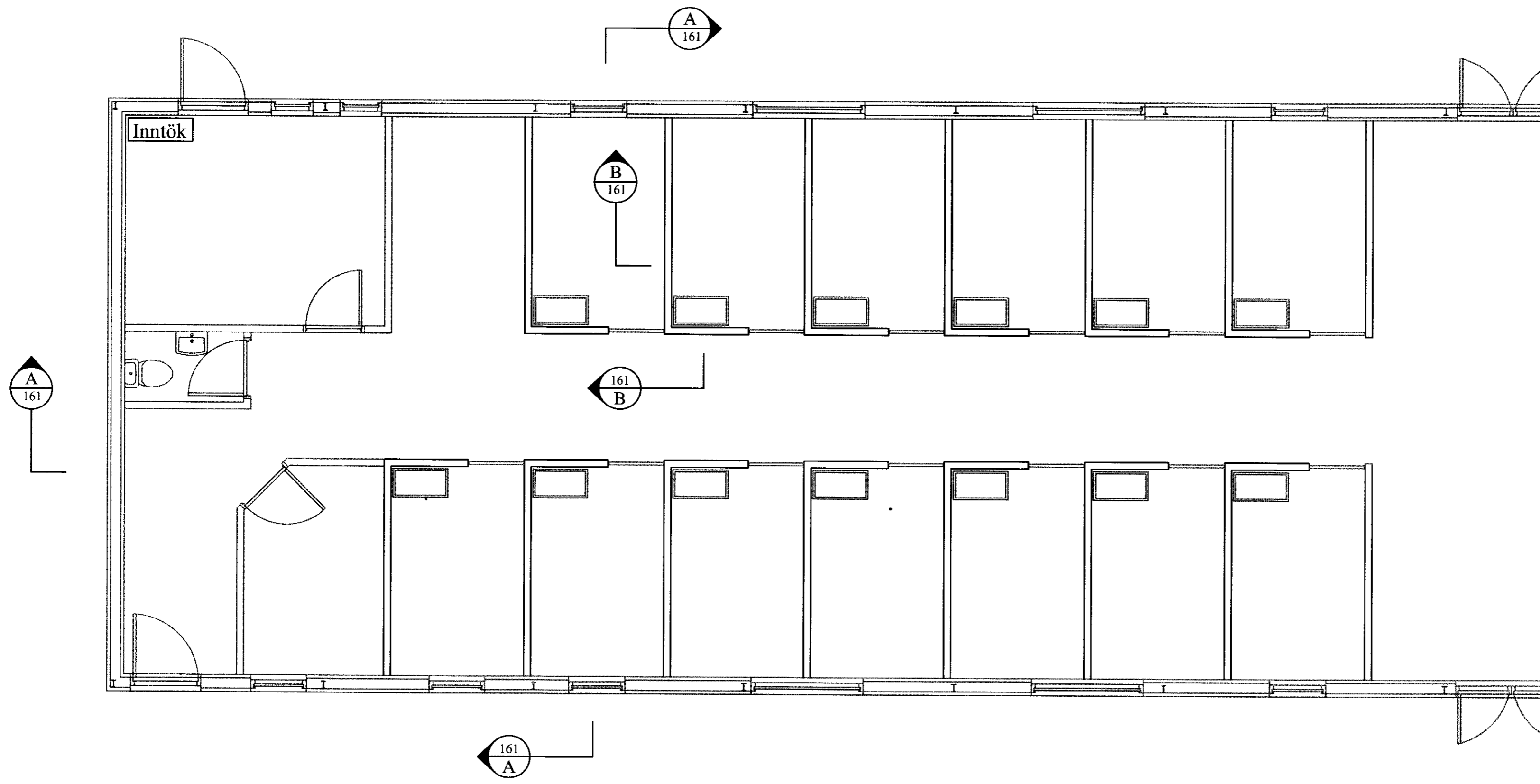
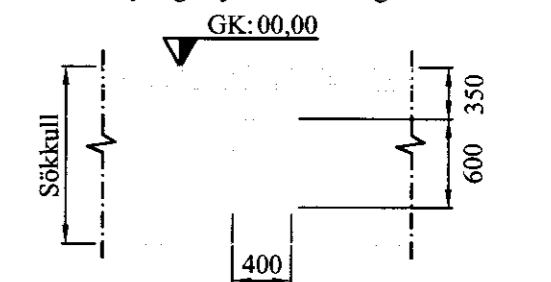

VERK:	Hrosshagi 3 - Hesthús 801 Bláskógabyggð	TEKNI NÚM.:	162
HLUTUR:	Burðarvirki Grunnmynd sökkla	KVAÐUR:	1:50
DAGSS:	04.11.11	TEIÐI:	BL
Bent Larsen Fróðason Fellskoti 2 801 Bláskógabyggð Símar: 844-7699 - 486-8855 E-mail: bentlarsen77@hotmail.com		BLAÐI:	01 094