

Grunnmynd steypar súlur

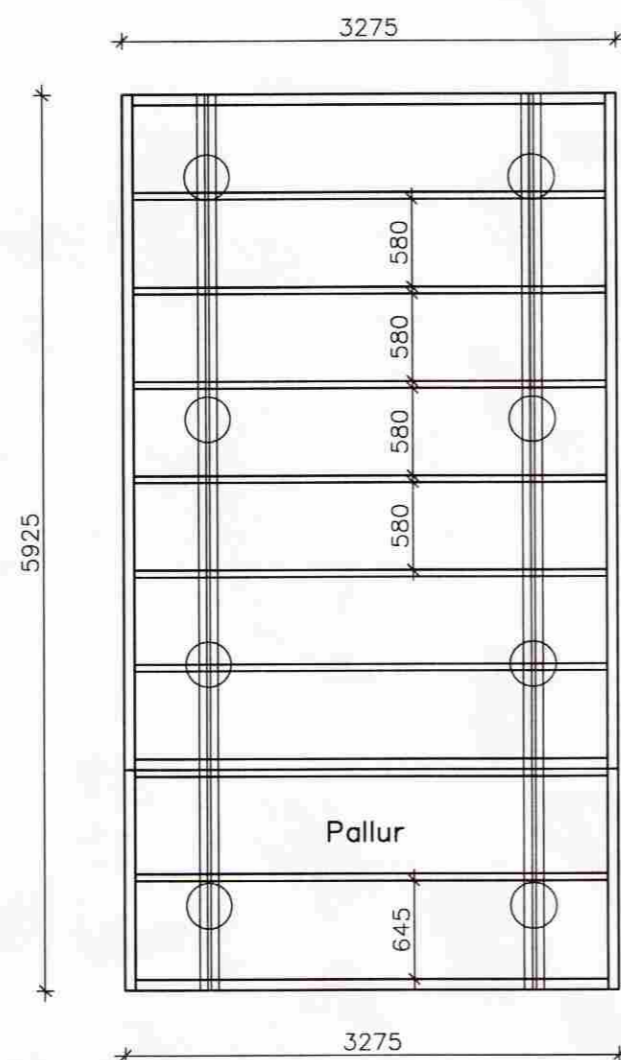

Grunnmynd dregarar

Gólfborð

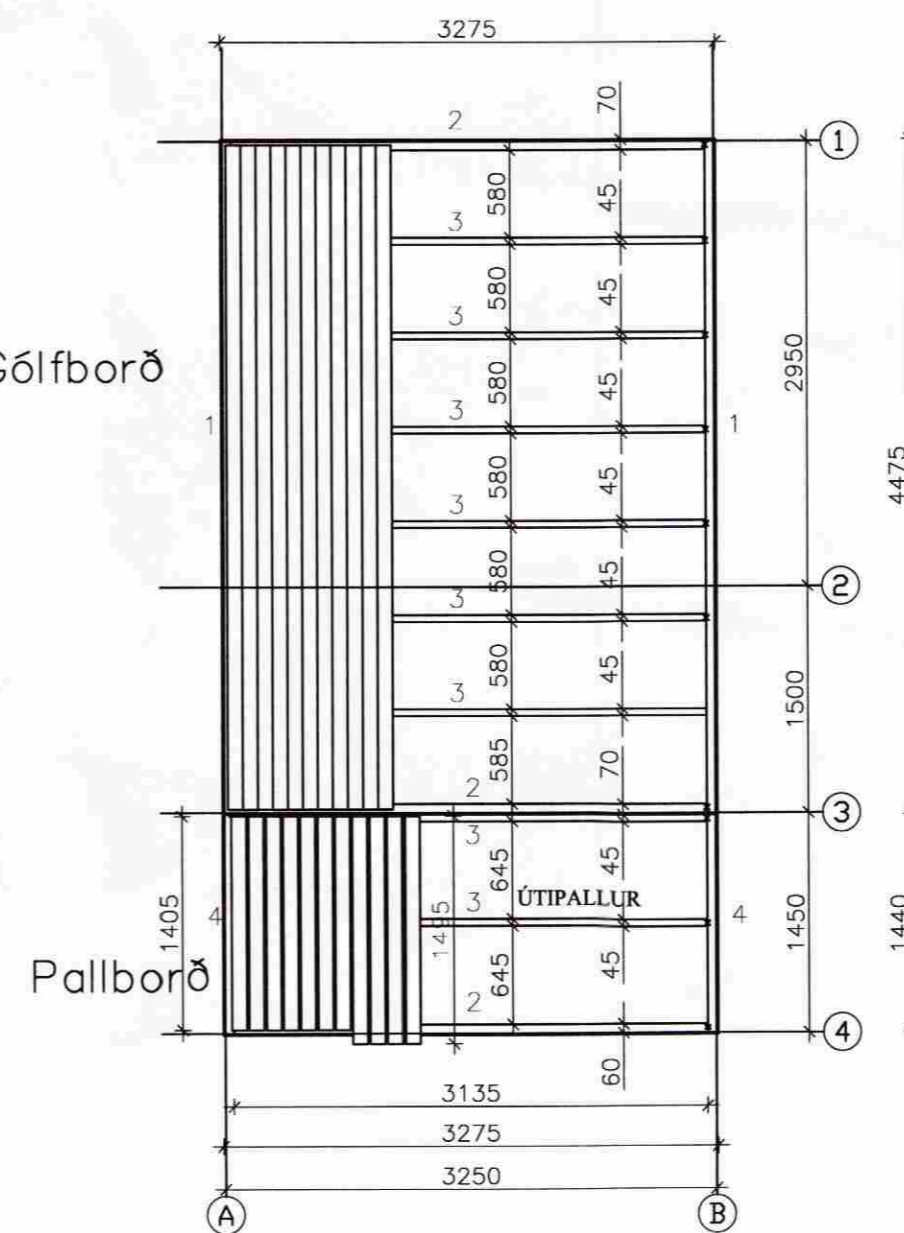

Grunnmynd gólfborð

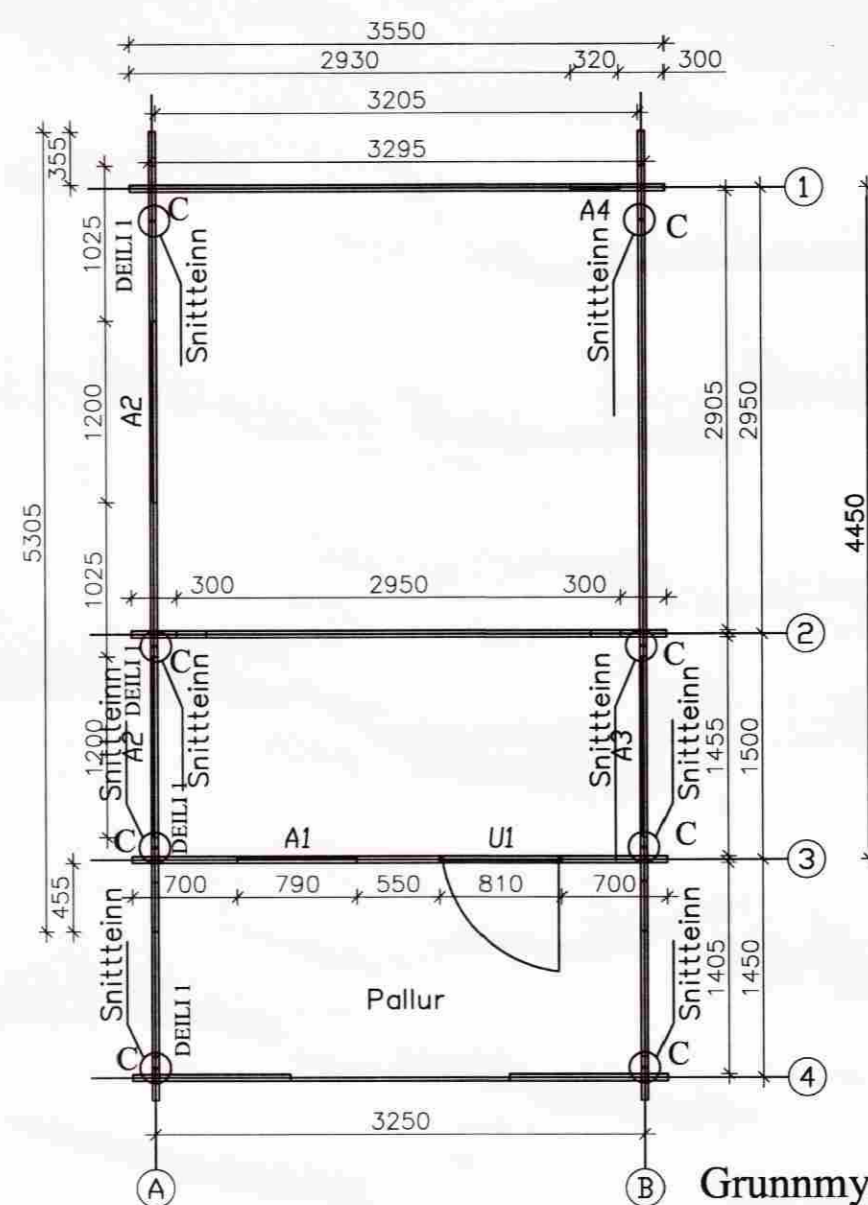

Grunnmynd út og innveggir

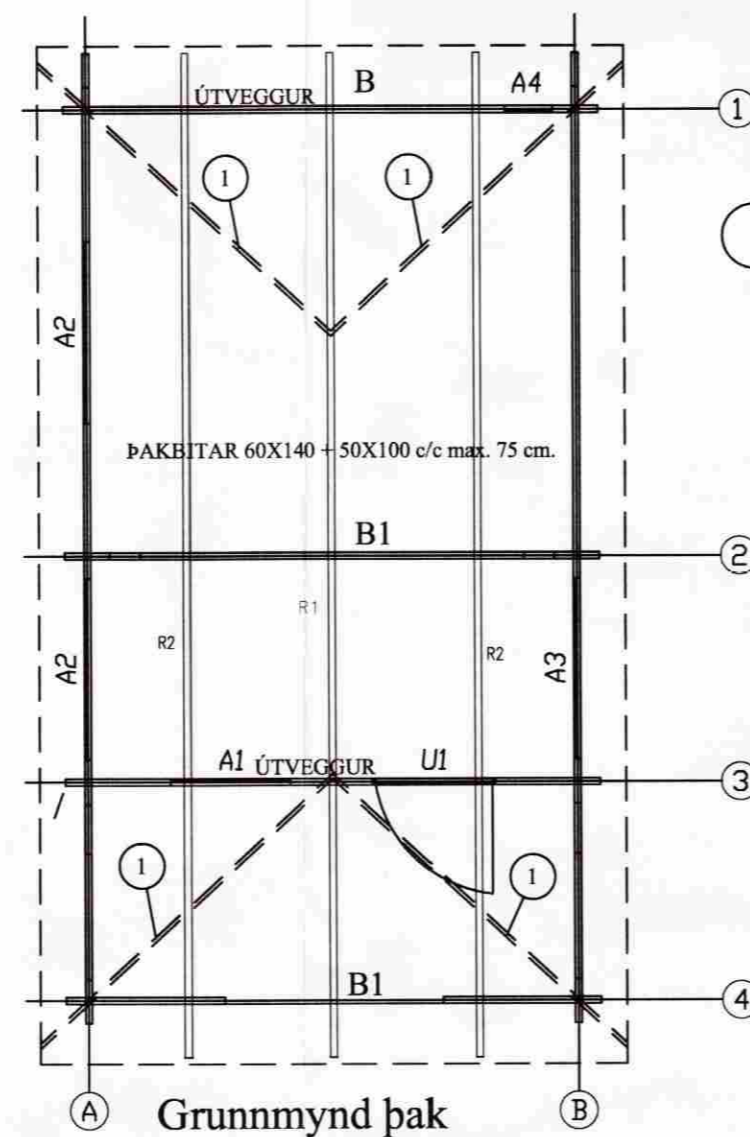

Grunnmynd þak

1 Gatagirði 25x1.5 ofaná þakklæðningu neglt í gegnum þakklæðningu ofaní þakbita með 3" galv 2 stk. í hvern bita, skástífang á þaki

MÓTTEKID

22 JUNÍ 2009

Byggingafulltrúi uppsv. Ámessýslu og Flóahf.

SKÝRINGAR SÚLUSÖKKLAR:

ÁLAG Á SÖKKULBOTN ER REIKNAD MAX. 4 KG/CM². KLÖPP EÐA MÓHELLA, KOMI ANNAD Í LJÓS SKAL ENDURSKOÐA SÖKKULSÚLUR SÚLUR SKULU VERA AMK. 100 CM HÁAR VEGNA VINDÁLAGS, FYLLA SKAL AÐ SÚLUM MEÐ HRAUNFYLLINGU EÐA MOLDARLAUSRI MÖL, STEYPA Í SÚLUM SE S-200 SKV. ÍST-10 FRAMKV. FL.B. NOTA SKAL LOFTBLENDI OG TITRA STEYPU. Í HVERJA SÚLU KOMU 3 K-12 LÓDRÉTT JÁRN NÁNARI SKÝRINGAR OG MÁLSETNINGAR ER AÐ FINNA Á SÉRTEIKNINGUM. GENGID SKAL FRÁ SÖKKULSKAUTI Á ÞANN HÁTT SEM RAFMAGNSVEITA REYKJAVÍKUR SEGIR TIL UM Á LEIÐBEININGABLAÐI 83.4.0100. EF SÖKKULVEGGIR ERU HÆRRI EN 170 CM. SKAL ENDURSKOÐA JÁRNENDINGU.

LÁGMARKSHÆÐ SÚLA 100 cm.

SKÝRINGAR ÞAK:

ÞAK SÉ KLÆTT MEÐ 40x125 NEGLT Í HVERJA SPERRU MEÐ 3 STK. 3" GALV. NEMA VIÐ GAFLA OG 4 NEDSTU BORD ÞAR NEGLIST MEÐ 4 STK. 3" GALV. Í HVERJA SPERRU. OFAN Á TIMBURKLÆÐNINGU KOMI ASFALTPAPPI, 50X100 LEKTUR 100 mm. EINANGRUN OG BÁRUJÁRN EÐA BÁRUSTÁL. NEGLA SKAL ÞAKJÁRN MEÐ SNÚNUM ÞAKSAUM EÐA KAMBSAUM, SJÁ NÁNAR SNIDMYNDIR. EF NOTUÐ ER ÖNNUR GERÐ ÞAKSTÁLS SKAL ENDURSKOÐA NEGLINGU. SKAL ÞESS GÆTT AÐ AMK. VERÐI 15 STK. ÞAKSAUMUR Á HVERN FERMETER ÞAKS.

15 m2 Gestahús Háholt 4

í landi Fells Byskupstungum

Grunnmynd undirstöður gólf og þak

dregarar og gólfbitar hús og pallur

Eigandi Jóhanna Kristín Jóhannesdóttir

ABS
-teiknistofa-

Jóhannes Pétursson
Byggingateknifræðingur
Kl. 010448-3959
S: 567-5107

Hannað:	J.P.	Dagsetning:	21.06.09
Teiknað:	J.P.	MKV:	1 : 50
Samþykkt:	<i>[Signature]</i>	Nr. teikningar:	U-01