

Myndir hliðar

1:100

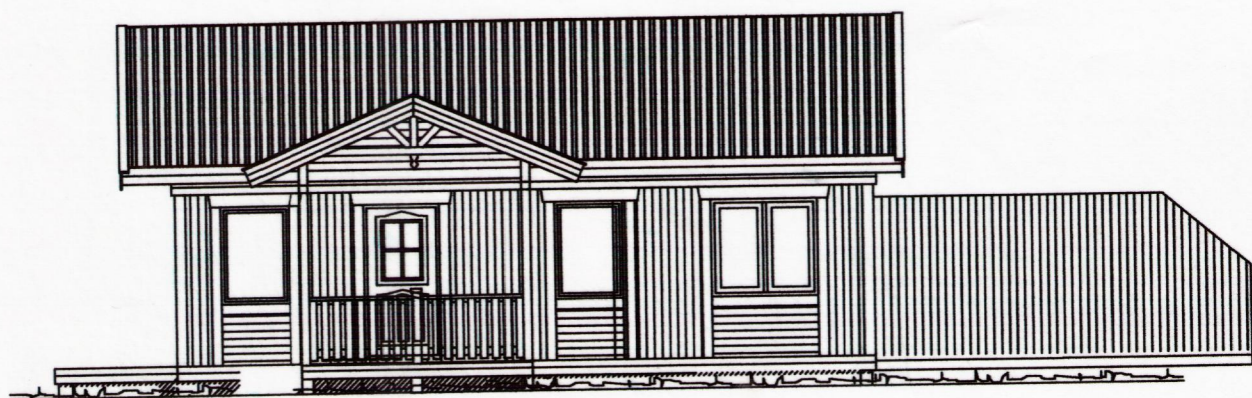

NORÐVESTURHLIÐ

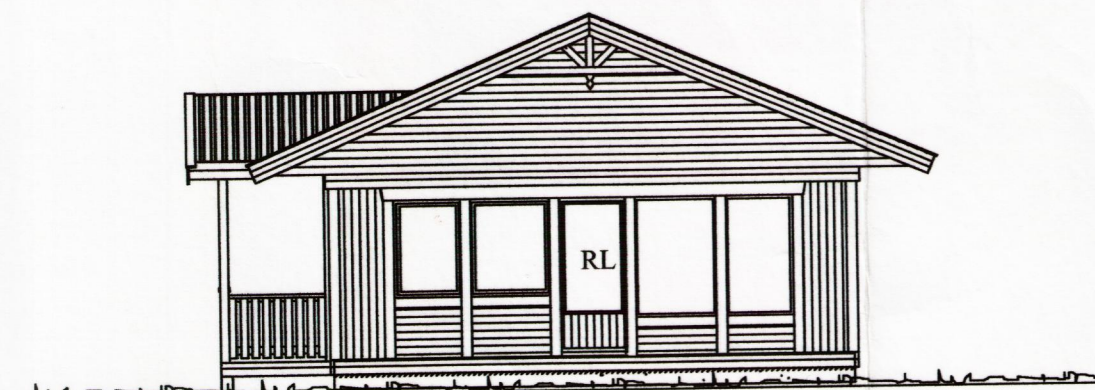

SUÐVESTURHLIÐ

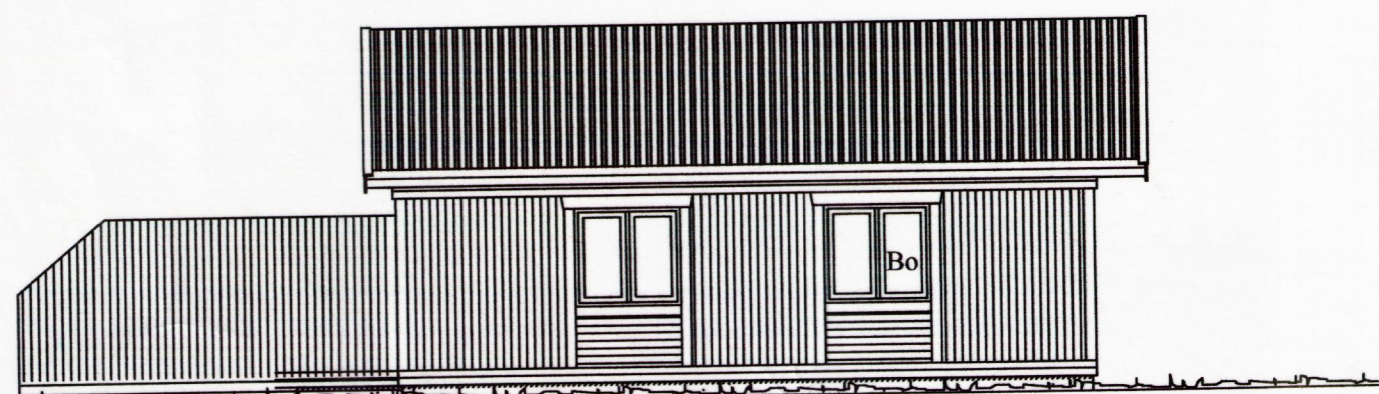

NORÐAUSTURHLIÐ

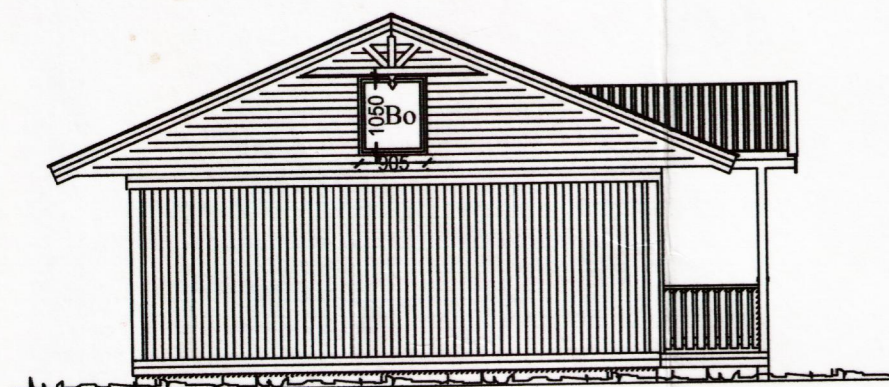

SUÐAUSTURHLIÐ

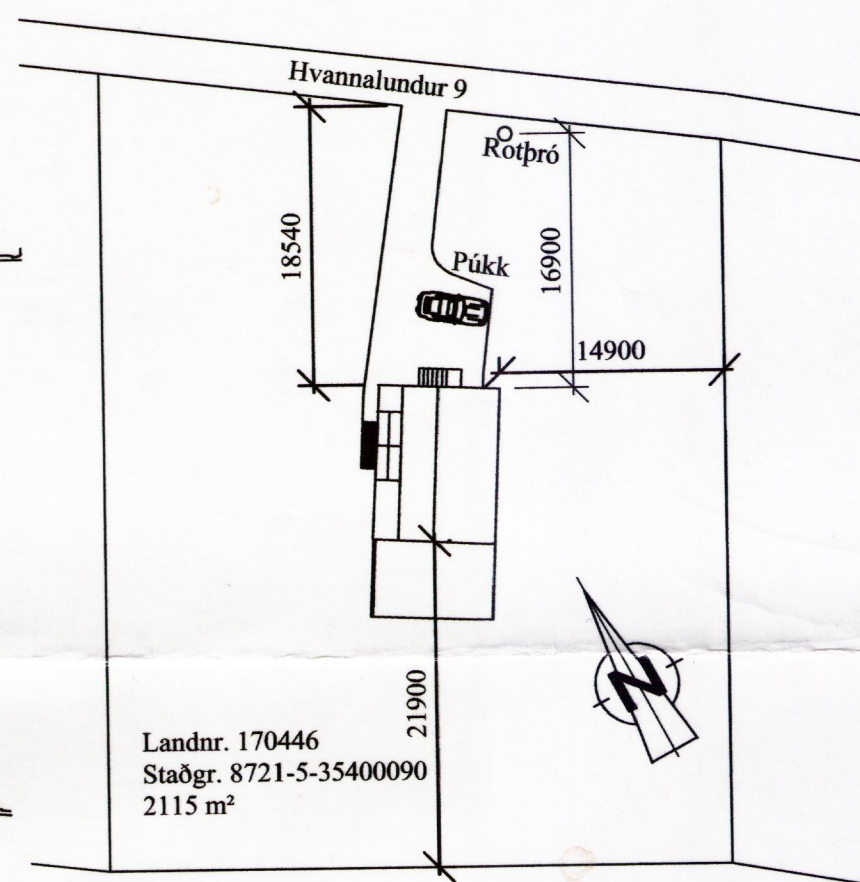
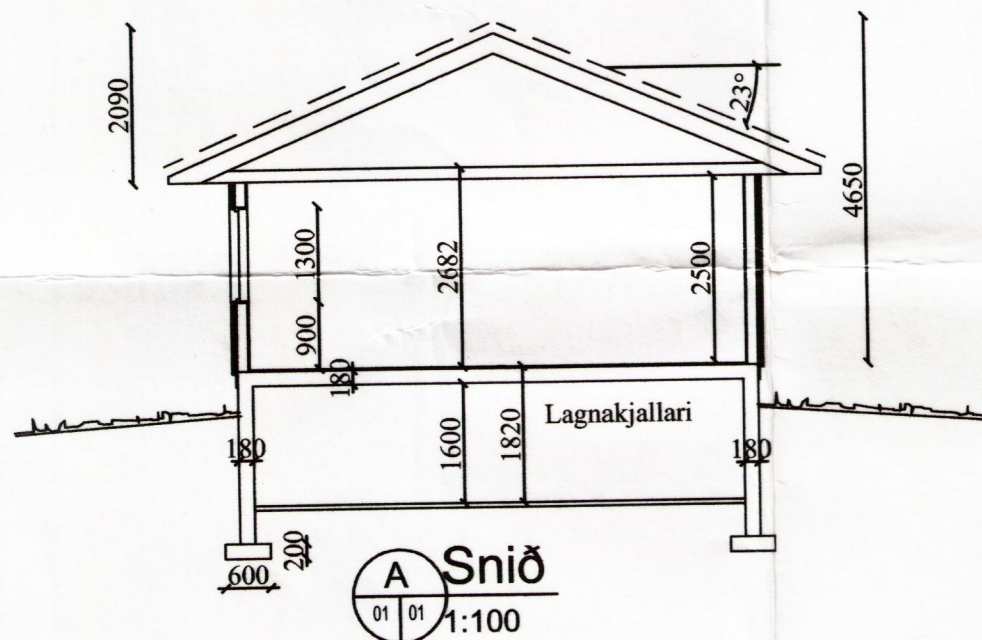
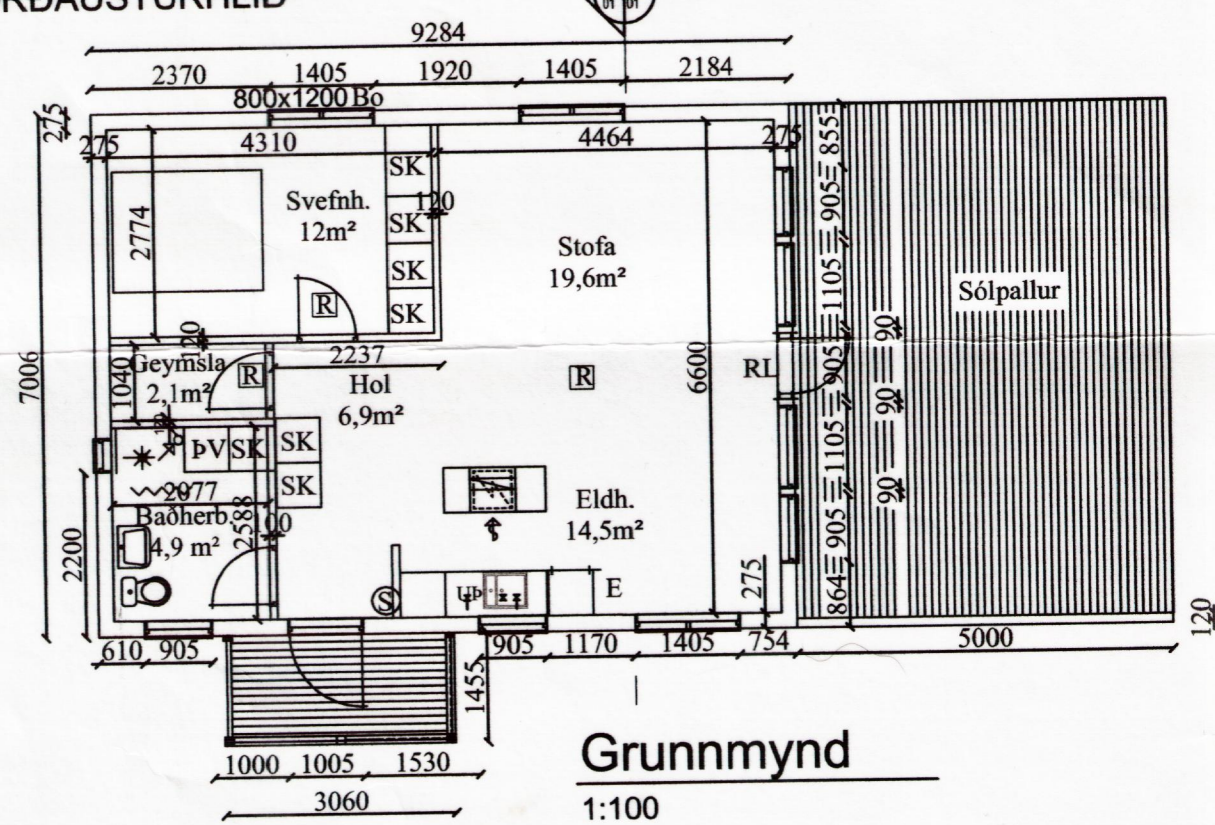

Skýringar

Öll má eru í mm, nema annað sé tekið sérstælega fram.
Staðsetning:
 Sumarhúsið er staðsett í Miðfellslandi Þingvallasveit, Hvannalundur 9
 Burðarvirki hússins er steypa og timbur.

Megin byggingarhlutar:

Húsið er á einni hæð úr timbri, með lagnakjallara að hluta. Undirstöður, lagnakjallari og botnplata er staðsteypt. Í þötu er hitaspirall.
 Gluggar: Gluggar eru hefðbundnir timburgluggar úr furu, með þreföldu verksmiðjuframleiddu einangrunargleri.
 Á hliðarmyndum eru merkt "B" á þá glugga sem í eru björgunarpop.

Stærð og innra skipulag:

Sumarhúsið skiptist í herbergi, eldhús, hol, anddyri, geymsla, snyrtingu og með lagnakjallara.
 Brúttóflötur er 65 m² og lagnakjallari 32,2m²
 Brúttórúmmál er 240 m³ og lagnakjallari 58m³

BREYTINGAR

NR.	DAGS.	BREYTING	Sp.

K.J. HÖNNUN EHF 091162-3509
 TEL: 554-3232
 TEL: 899-3234
 E-MAIL: kjhonnun@visir.is

HÖNNUN - SKIPULAG - RÁÐGJÖF
 KJARTAN RAFNSSON FJ/IDSA 270365-3539
 JÓN M. HALLDÓRSSON BYGGINGAFL. 091162-3509

SAMPYKKT
 VERK *Jón M. Halldórsson*
 Hvannalundur 9, Miðfellslandi Þingvallasveit

TEIKNING
 Fristundahús
 Aðaluppdrættir og skráningartafla

KVARÐI
 1:100 1:500 1:100

DAGS. 18.2.2013
 TEIKNAD AF JMH/KR
 TEIKNING NR. A-01

Skýringar fyrir tákni:

- R = tákni fyrir reikisvinnu
- S = tákni fyrir síökkvitæki
- E = tákni fyrir eldvamarteppe
- Bo = tákni fyrir björgunarpop
- Lr = tákni fyrir loftfræstingu
- HL = Handlaug
- VS = Vatnsalemi
- EV = Eldhúsvaskur
- Up = Uppvottavél
- pV = Þvottavél
- GN = Gólfniðurfall
- RL = Rýmisleið

Skráningartafla: Hvannalundur 9 í Miðfellslandi Þingvallasveit					Skrásetjari: Hafsteinn K. Halldórsson												
Landnúmer: 170446					Kennitala: 120166-3449												
Matshlutanúmer: 01					Útgáfa: 4.01t Dags.: 7.8.2012												
Uppskipting og lýsing					Stærðir												
D0 Lokun	D1 Rými hæð-röð	D2 Notkun texti	D3 Höfuð-flokkun	D4 Eignar-hald	D5 Botnflötur m ²	D5M Milliflötur m ²	D6 Stigar m ²	D7 Op m ²	D8 Brúttóflötur m ²	D9 Brúttóflötur sh < 1,8	D10a Salarhæð mín	D10b Salarhæð max	D11 Brúttó rúmmál m ³	D12 Nettóflötur m ²	D16 Birt flatarmál m ²	Reiknitala skiptarúmmáls	D17 Skiptarúmmál m ³
Matshluti					65,0	0,0	0,0	0,0	65,0	0,0			253,0	58,0	65,0		214,020
Botn													13,0				
Hæð					65,0	0,0	0,0	0,0	65,0	0,0			240,0	58,0	65,0		214,020
Fristundahús					65,0				65,0		2,50	3,09	240,0	58,0	65,0	3,69	
Fylgirámi						32,2					1,80	1,80	58,0	28,5	32,2		
Athugasemdir																	
Sameignir summa																	
Eignarhald					Skiptarúmmál												
Eignar-hald	Notkun texti	Birt flatarmál m ²	Séreign m ²	Séreign og sameign m ²													
0101	Fristundahús	65,0	214,020	214,020													
Alls					0,0	0,000	0,000										