

OFNASKRÁ

Hitaveita 80/40°C

Innihita 20°C

dt=40°C

Kjallari

Ofn	Afköst	Mesta	Ofnlokar
Nr.	W	Hæð Lengd	
001	2600	500 2400	T
002	2600	500 2400	T
003	2600	500 2400	T
004	2600	500 2400	T
005	1500	500 1000	T
006	700	500 900	T
007	700	500 900	T
008	700	500 900	T
009	700	500 900	T
010	480	600 700	T
011	750	600 1000	T
012	1000	600 1000	T
013	1000	600 1000	T
014	1050	600 1000	T
015	400	600 700	T
016	470	600 700	T
017	800	600 800	T
018	800	600 800	T
019	580	600 800	T
020	580	600 800	T

Samtals 22610

OFNASKRÁ

Hitaveita 80/40°C

Innihita 20°C

dt=40°C

1. hæð

Ofn	Afköst	Mesta	Ofnlokar
Nr.	W	Hæð Lengd	
101	Núv. ofnar	570 1420	T
102	"	570 1420	T
103	"	570 920	T
104	"	570 1420	T
105	"	570 1420	T
106	"	570 920	T
107	"	570 1420	T
108	"	570 1580	T
109	"	570 920	T
110	"	570 920	T
111	"	570 920	T
112	"	570 920	T

1. hæð

Ofn	Afköst	Mesta	Ofnlokar
Nr.	W	Hæð Lengd	
113	712	H49-2000	Lofthitastýrður bakrásarloki
114	712	H49-2000	Lofthitastýrður bakrásarloki
115	712	H49-2000	Lofthitastýrður bakrásarloki
116	870	500 1600	T
117	870	500 1600	R
118	870	500 1600	R
119	870	500 1000	T
120	900	600 1000	T
121	712	H49-2000	Lofthitastýrður bakrásarloki
122	600	600 800	T

Samtals

T loki á frams stjórnast af lofthitastigi.
R loki á bakrás stjórnast af vatnshitastigi.

MÖTTEKID

05 FEB. 2010

Ólafur Þórunn

Byggingafræðingur og Hönnuður

Undirritun samræmingarhönnuðar:

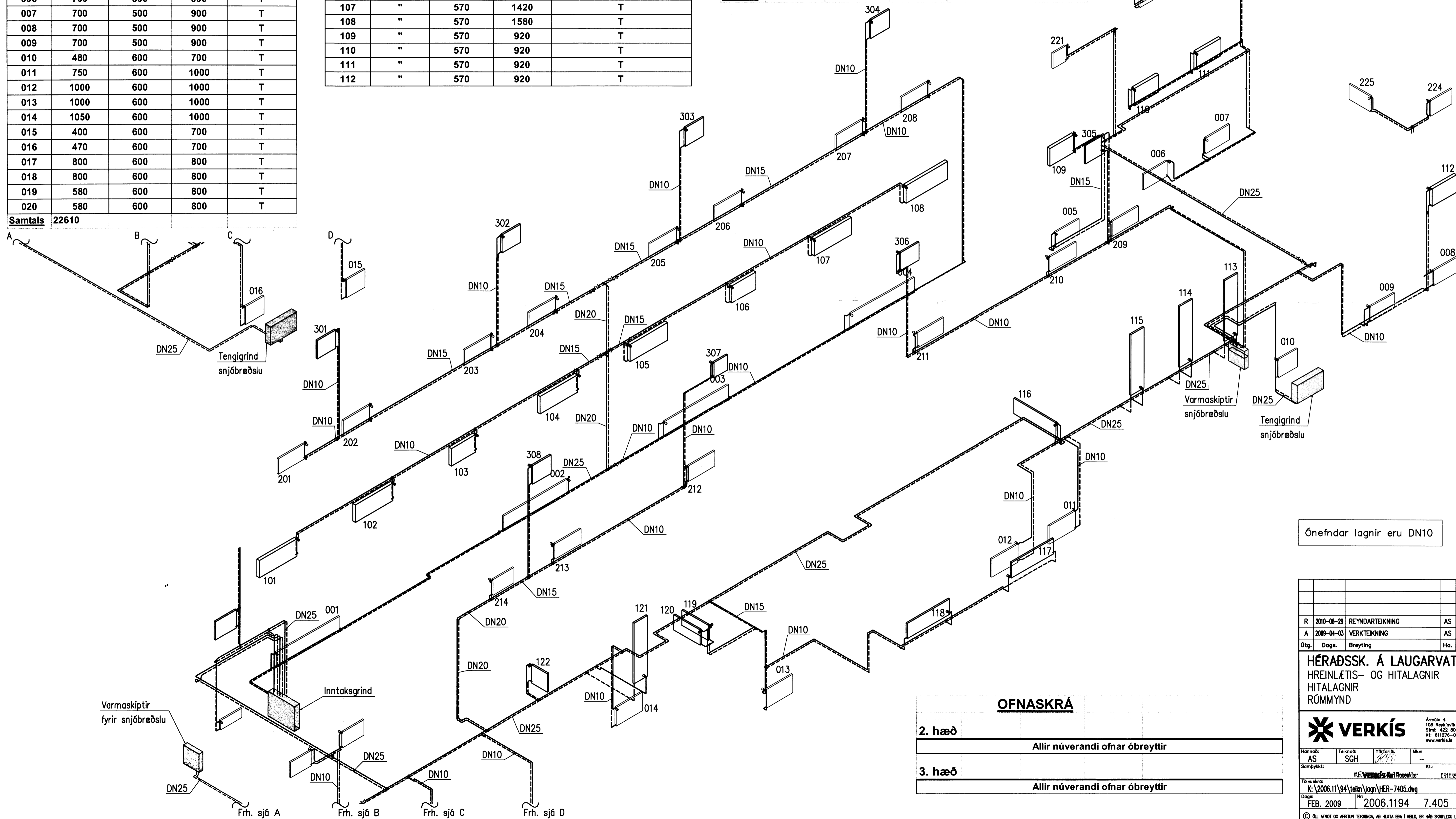

OFNASKRÁ

2. hæð

Allir núverandi ofnar óbreyttir

3. hæð

Allir núverandi ofnar óbreyttir

Ónefndar lagnir eru DN10

Ótg.	Daga.	Breyting	Ha.	Yf.	Sp.
R	2010-06-29	REYNDARTEIKNING	AS	KME	KR
A	2009-04-03	VERKTEIKNING	AS	DCI	KR

HÉRADSSK. Á LAUGARVATNI
HREINLÆTIS- OG HITLAGNIR
HITALAGNIR
RÚMMYND



Hannak:	AS	Talnakn:	SGH	Yfirskil:	KL	Misc:	-	
Samþykkt:								
Formúla:	K:\2006.11\94\tekn\laug\HER-7405.dwg						Bliðastær:	A1
Daga:	FEB. 2009	Nr:	2006.1194	7.405	R			

© ÖLL AFRIT OG AFRITUN TEGNINGA, AD HELTA Eða Í HEILD, ER HÁÐ SÖRPLEGI LEYRI HÖNNARA