

Samþ. 19.11.2010
 Guðmundur Hallgrímsson

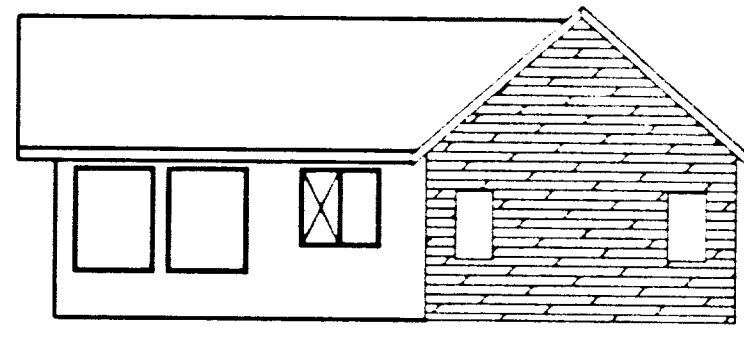

Suður 1:100

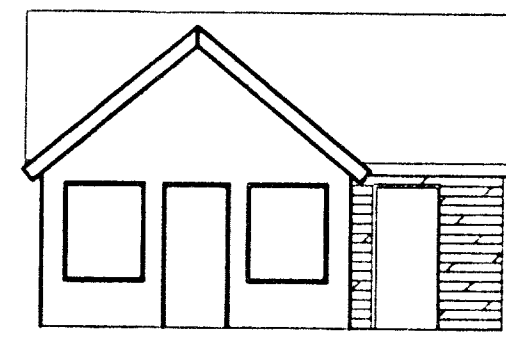

Vestur 1:100

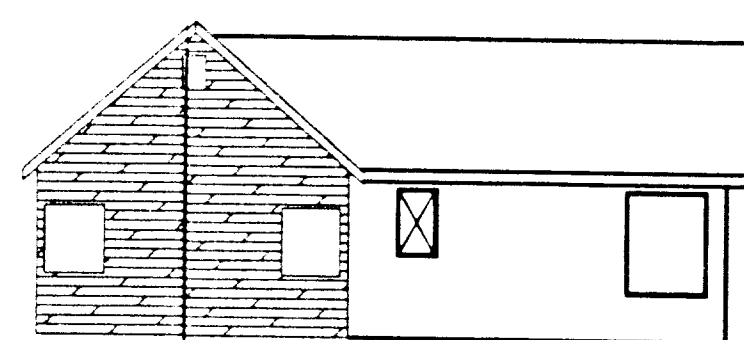

Norður 1:100

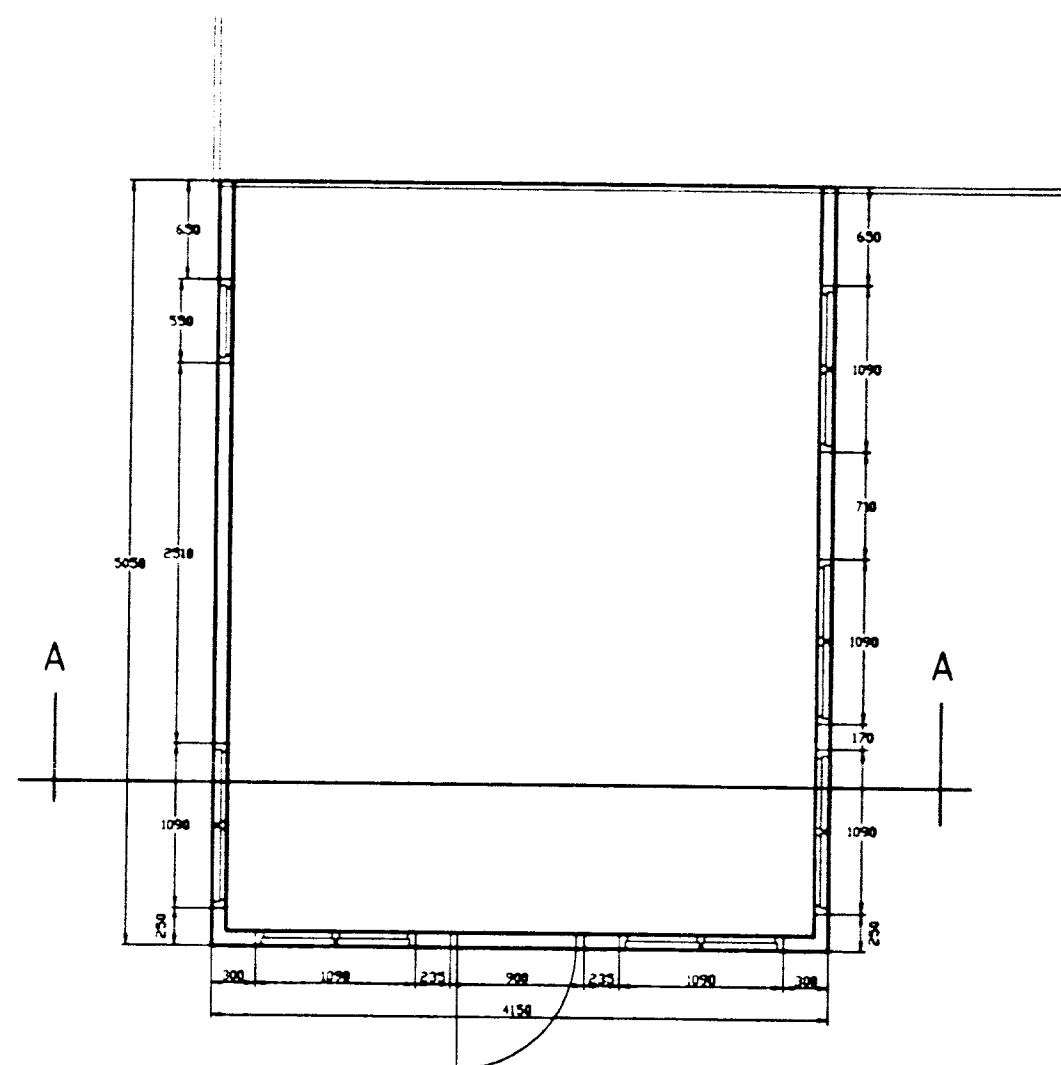

Grunnmynd 1:50

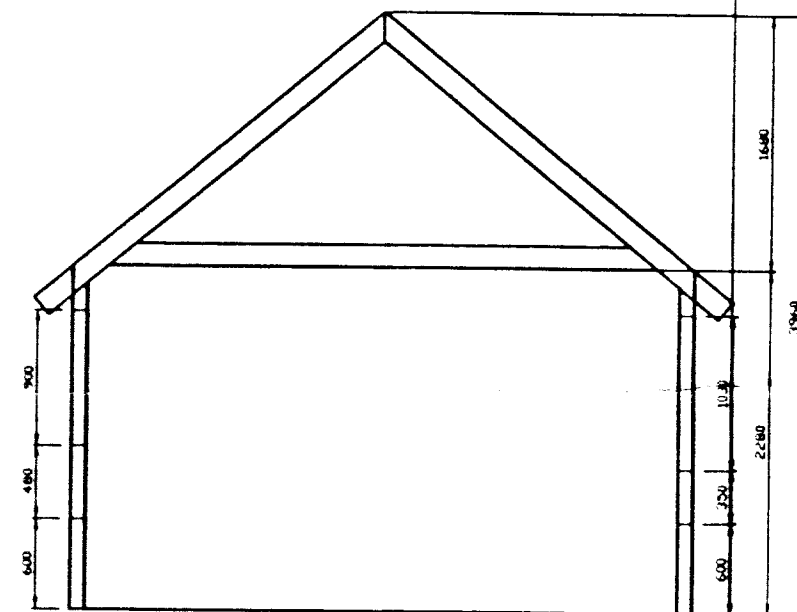

Snið A-A 1:50

SKÝRINGAR

Mannvirkid er viðbygging við sumarhús.
 Viðbyggingin er byggð úr timburgrind.
 Stóðir eru 45x100, sperrur 45x150
 Klæðning er lárétt bjálkklæðning
 Bjarufjörn á þaki.
 Rými 28,8 m²
 Einangrun úr steinull, 100 mm í veggjum,
 150 mm í gólf og þaki.

Timburgæði skulu vera a.m.k. k24 sbr. DS 413.
 Öll mál eru gefin í m m nema annað sé tekið fram.

Undirstöður

Undirstöður steyptar í sívalninga með
 þvermál 30 cm sem grundast á klöpp.
 Gólfbitar eru 50x150 c/c 600
 Gólfbitar festir með BMF 48x320
 gaffalankerum eða sambaritegum

Timburgrind - Almenn lýsing

- Fótstíkk: Gegnvand 50x100 fest niður í gólfregara með galabandi
- Grindarstóðir: Í útveggjum 50x100. Grindarstóðir sem staðsetja þarf nákvæmlega eru málsettir. Festast við fótstöðu með stálaska eða galabandi
- Lausholt: Lausholt 38/100 komi þar sem þurfa þykir eða ekki með lengra millibili en 200 cm.
- Endasperrur: 45x145 neglast með 34/100 (4" galv) í grindarstóðir
- Stíflingar: 12 mm vatnslímdur krossvíður komi á fyrstu tvö grindarbil útvegga til stíflingar og yfir öll dyra og gluggaop.
- Festingar: Allir naglar, boltar og festifjörn í þaki skulu vera heitgalvanhúðud
- Sperrur: Dakhalli er 17. sperrubíl er 60 cm. Laskar eru 12 mm vatnslímdur krossvíður eða sambaritegt. Negling með 31/80 galv saum eða sambaritegum. Sperrur eru festar í langbita með þakankerum f.d. BMF 210 eða sambaritegum
- Togband: Komi á aðra hverja sperru 45x145

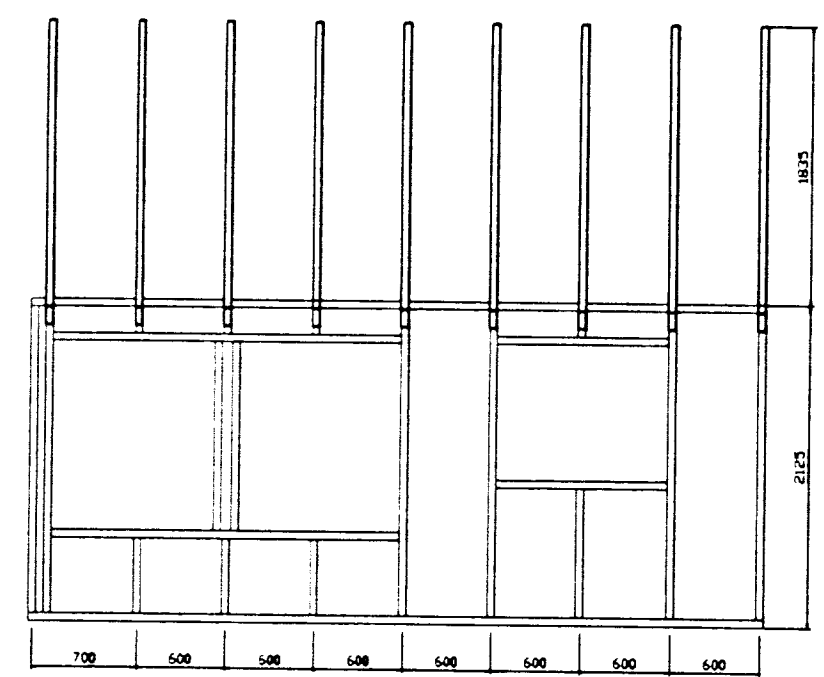

Grind og sperrur 1:50

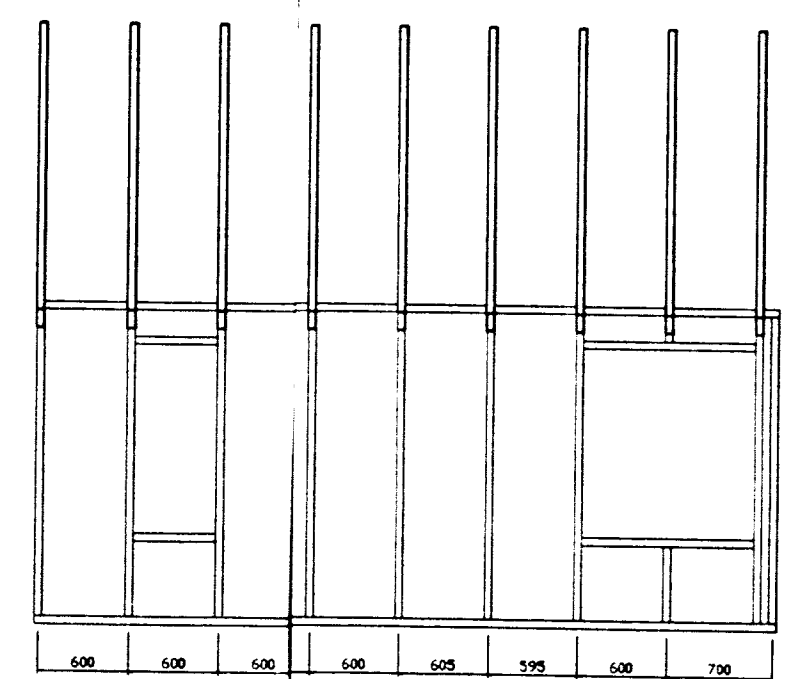
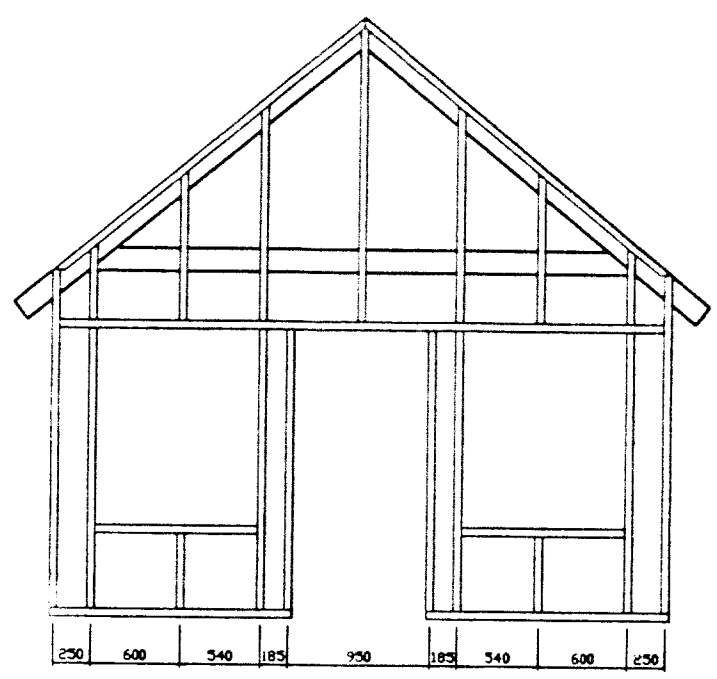

			Guðmundur Hallgrímsson s: 482 2839	Hvannalundur 3 Sumarhús í landi Miðfells þingvallasveit	982101
			M.B. I.K.V. Hannad		
			1:100 Telkn. GGH		
			1:50 Y.F.F. GGH		
Dag:	Breyting	Breytt af	Sanb.	Útlit, grunnmynd og snið Trégrind og sperrur	