

2. Ris 1:100

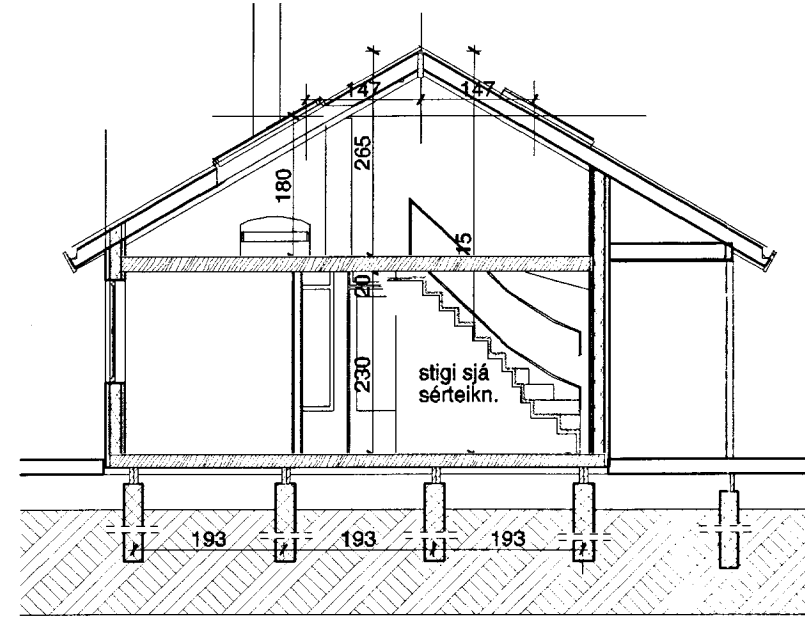

C Skurdmynd 1:100

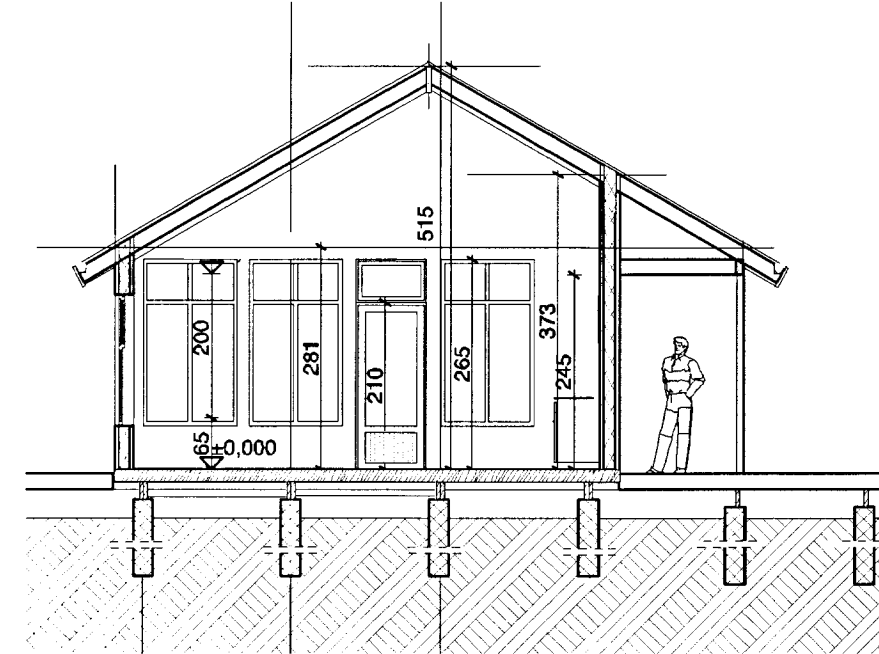

B Skurdmynd 1:100

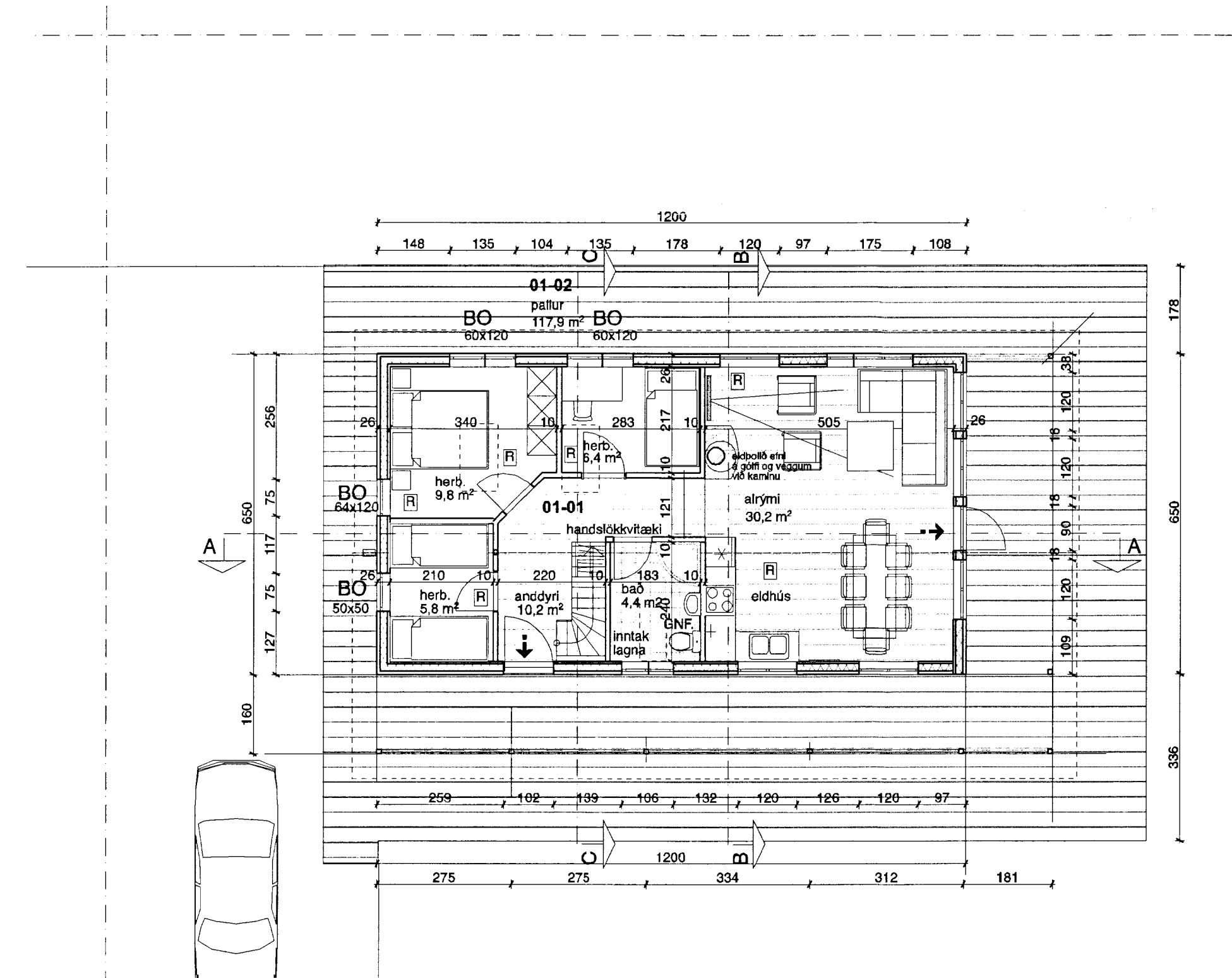

1. Grunnmynd 1:100

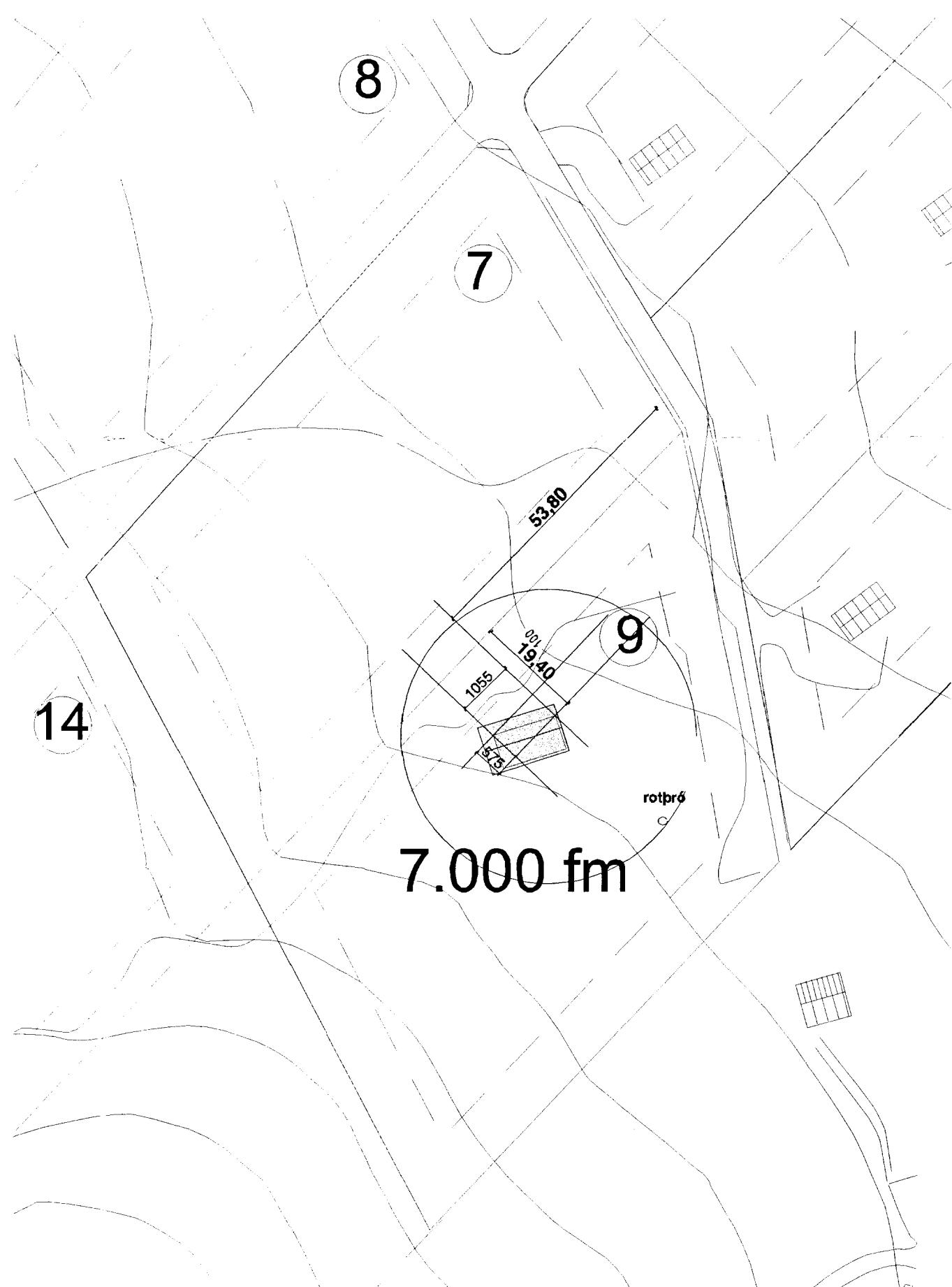

0. Afstöðumynd 1:1000

Nánari staðsetning í samráði við byggingarfulltrúa

SAMÞYKKT  
17 SEPT. 2013  
*Pjetur G. Gunnarsson*  
Byggingarfulltrúi uppsv. Amessýslu og Flóahf.

**Byggingalýsing:**  
Undirstöður húss eru steinsteyptar súlur, sjá teikningu frá tæknifræðing.  
Gólfregarar eru 2" x 8" og gólfbitar eru 2" x 6"  
Útveggir eru byggðir úr 2" x 5" og Sperrur eru úr 2" x 9".  
Einangrun útvegja er 5" steinull og í þaki er 8" steinull og það klætt með báraðri málmklæðningu.  
Útveggir eru klæddir að utan með krossvið, og lóðréttri bandsagaðri vatnasklæðningu ein á tveimur.  
Þak er klætt með báraðri málmklæðningu.  
Húsið er hitað upp með hefðbundnu ofnakerfi.  
Neyslulagnir rör í rör.  
Handslökkvitæki er staðsett í eldhúsi Reykskynjarar á völdum stöðum.  
Björgunarop er frá svefnlofti og föllistigi af víðurkenndri gerð.  
Rotbró 3500 lítra frá víðukendum framleiðenda, staðsett ca 15 m frá bústað, samkv. Heilbrigðisreglugerð.  
Burðarvirki og lagnir:  
Tæknivangur  
Magnús Gylfason tækniifr.

Hámarks gildi Kólnunartalna:

Útveggir, 5" steinull	0,3 W/m2 gr. C
Gluggar, vegið meðaltal	2,0 - " -
Hurðir	3,0 - " -
Þak 200 mm steinullar einangrun	0,2 - " -
Gólf a.m.k. 100 plasteinangrun	0,3 - " -

Undirritaður er aðalhönnuður og jafnframt hönnunarstjóri skv. gr. nr. :24 í lögum nr. 160 frá 2010

→	Flóttaleiðir
BO	Björgunarop 60 x 120 að stærð
G.N.F.	Gólfniðurfall
R	Reykskynjari
01-01	Númer rýma í skráningartöflu

BREYTT 29. ágúst 2013  
Frekari frágangur á teikningum, m.a. stærri björgunarop.

TEIKNISTOFAN: Verkefni  
**Frístundahús á ló nr. 9 í landi ldu II**  
Heiti **GRUNNMYND ÚTLIT, SKURÐMYND, LÝSING**

kvarði	1:100	1:1000	verk. nr
dags.	15 des.. 2012.		dags br.29.ágúst 2013
hönnun	G. G.		teikn. nr
teikn	G. G.		<b>A-1</b>

Hringbraut 17 220 Hafnarfríði  
s. 555-2020 FAX 555-2021  
Gísli G. Gunnarsson BFL kt. 020649-2409  
kvardi@kvardi.is