

This drawing is our property and must not without our permission be copied or made available to others. The receiver is responsible for every misuse.

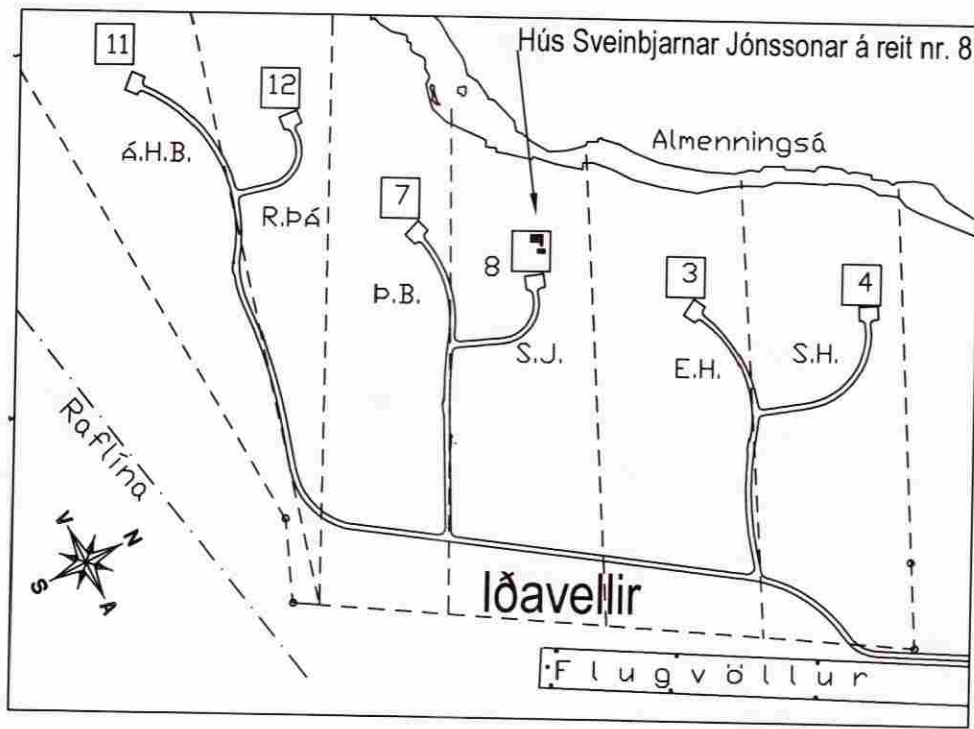

Staðsetning á landskika. 1:5000

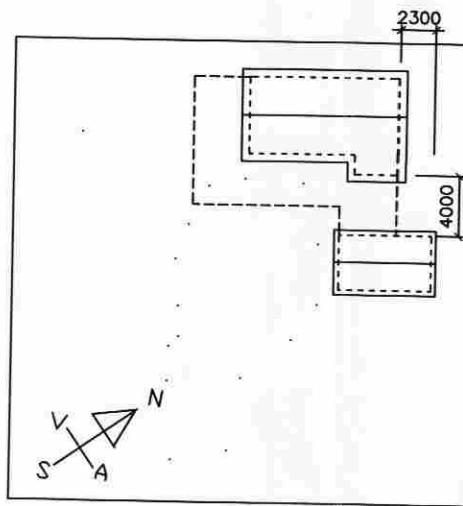

Afstöðumynd 1:500

Byggingareitur nr. 8

SAMPYKKT

11 FEB. 2009

Autzi Bjarnason
Byggingafulltrúi uppsv. Amessýslu og Flóahfr.

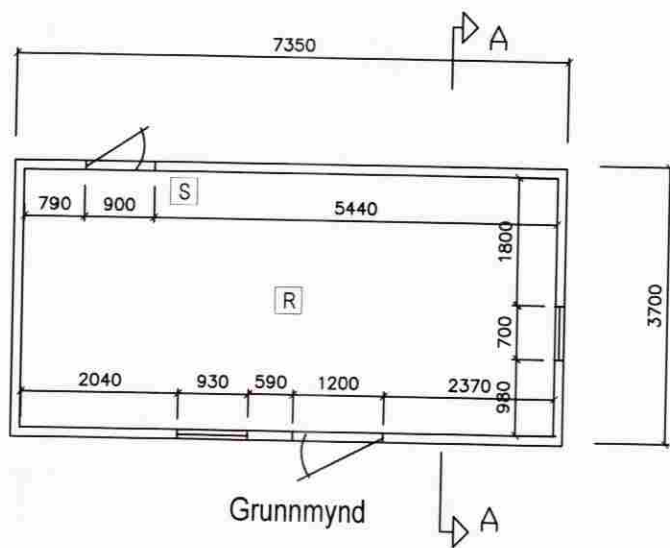

Grunnmynd

Snið A-A

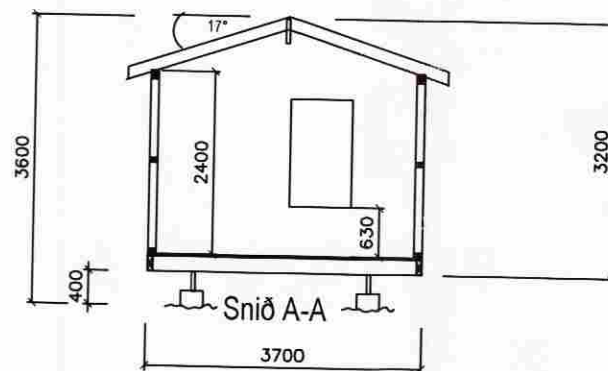

Snið A-A

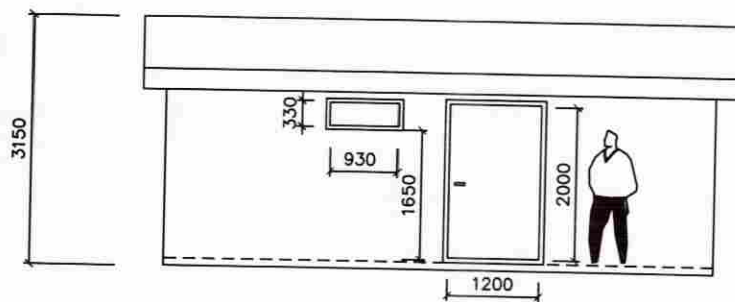

"Suð-austur"

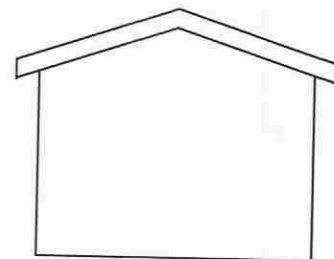

"Suð-vestur"

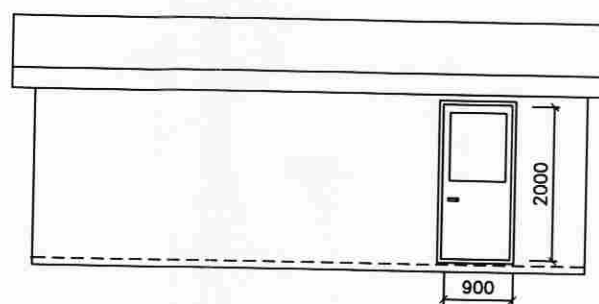

"Norð-vestur"

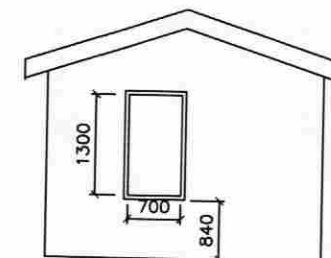

"Norð-austur"

Kvarði: 1:100, 1:500, 1:5000

Dagsetning: Ágúst 2008

Teiknað: Ágúst H. Bjarnason, verkfræðingur, kt:300445-3819.
Verkfræðistofan RT ehf, kt: 711297-1169.

Geymslan er er á byggingareit nr. 8 í landi Iðavalla í Haukadál, Biskupstungum, L.nr. 194972. Eigandi er Sveinbjörn Jónsson.

Sjá deiliskipulag fristundabyggingar á Iðavöllum.

Teikningar þessar sýna grunnmyndir, snið og útlit, ásamt eldvörnum.

Grunnflötur er 27,2 m² og brúttó rúmmál 76,1 m³.

Þakhalli er 17°, sami og á aðalbyggingu.

Byggingarefni:

Útveggir: Grind úr 95 x 45 mm, klædd að utan með 10mm rákuðum krossvið.

Gólf er smíðað á grind úr xx x yy mm. Einangrað með steinull. Þaksperrur eru úr 95 x 45 mm, þak klætt með timbri, þakpappa og bárujárni.

Gólf, veggjagrind og þak eru fest saman með til þess gerðum vinklum.

Geymslan mun standa á steyptum staurum sem ná um 2,5 metra niður á mól, og verður tengd aðalbyggingu með palli.

Tákn:

R Reykskyrnjari

S Slökkvitæki

RT ehf

Dags.	Ágúst 2008	C			
Hannað	ÁHB	B			
Teiknað	ÁHB	A			
Yfirfarið			Breytingar	Dagsetning	Nafn

RT ehf - verkfræðistofa
Slóumúli 1, Reykjavík
Kt: 711287-1169
Sími 5687555, fax 5687556

Tækjageymsla á byggingareit 8
Iðavöllum, Haukadál

Teikn. nr.	
Blað	1 af 1
Layout	
Tölvuskrá	

Ágúst H. Bjarnason