

SAMPYKKT
 14. OKT. 2008
Sigríður Sigurðardóttir
 Byggingarfulltrúi dppsv, Ámessýslu og Flóahfr.

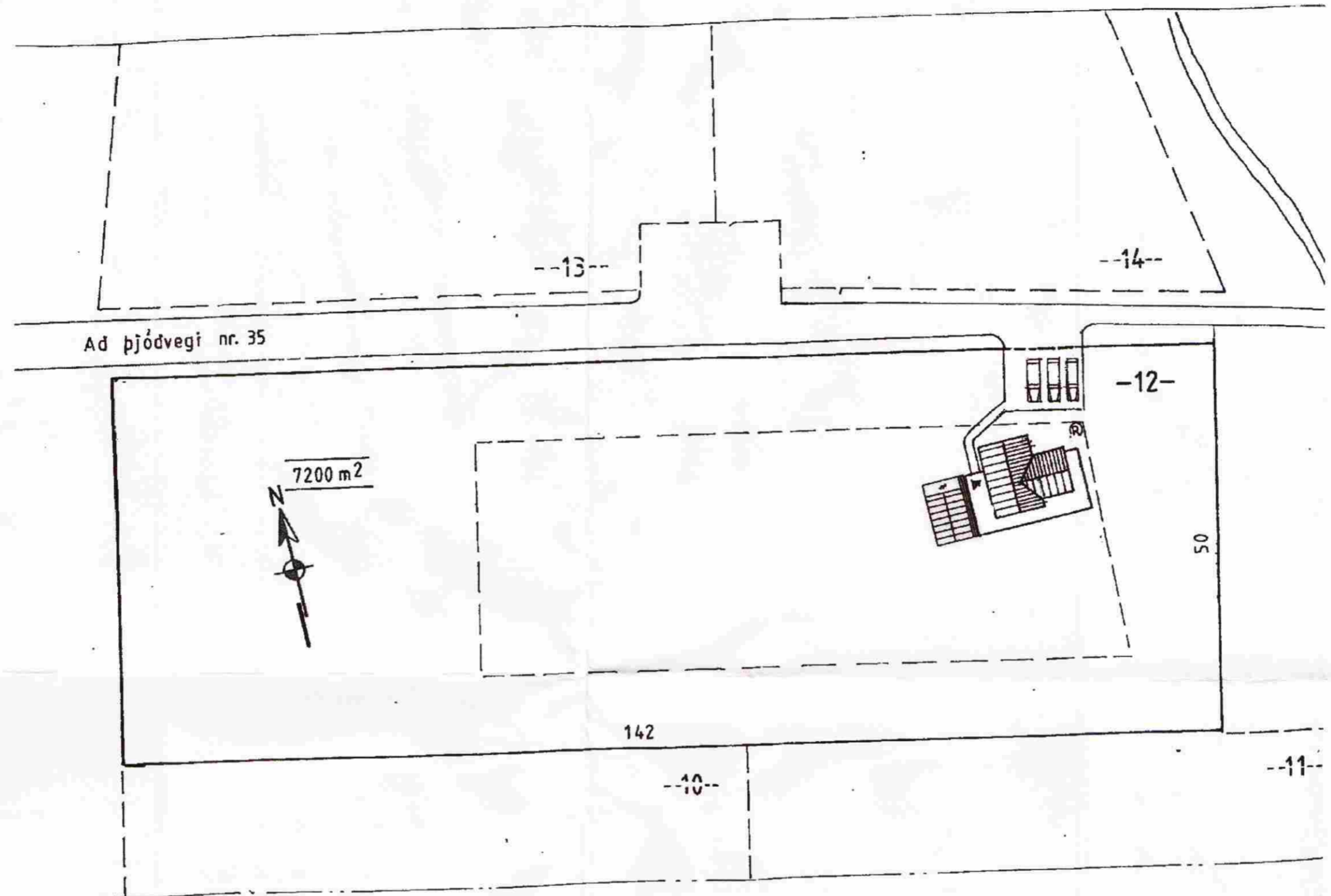

Byggingarlýsing
 Geymslan er stakstæð bygging á steiptum sökkli á þjöppuðu undirlagi.
 Botnplata er staðsteipt.
 Húsið er óeinangrað innflutt bjálkahús. Hver bjálki er 44x130mm.
 Þak er bárujárnsklætt.
 Geymslan liggur 0,34m neðar í landi.
 Hæðarmunur er brúaður með 2 tröppum

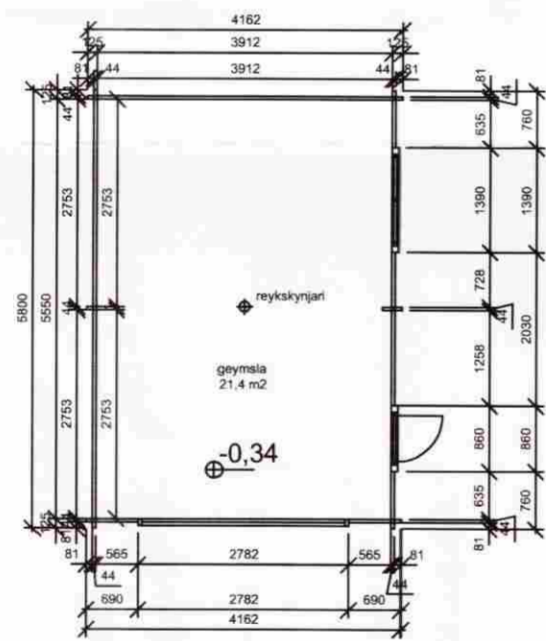

grunnmynd

afstöðumynd 1:500

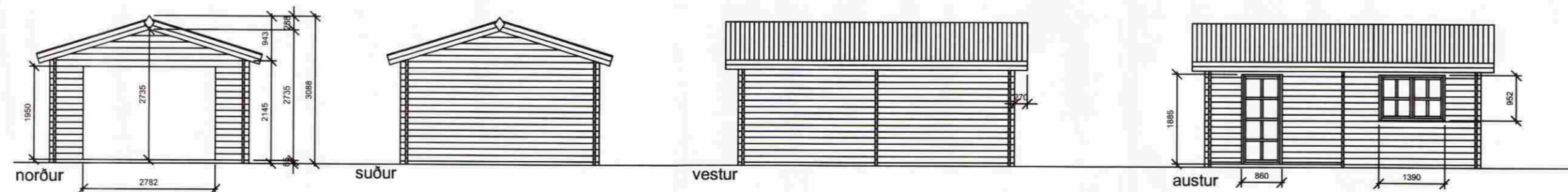

Koðrabúðir 12
 Bláskógabyggð

Teikning nr. 02
 Grunnmynd og útlit M 1:100
 Afstöðumynd M 1:500

Dags. 19.10.2008

Sigríður Sigurðardóttir, arkitekt
 Sléttahraun 18, 220 Hf
 e-mail: sigridur.sigurdardottir@efla.is
 Sími: 555 0857
 Kt. 260266-4709

Sigríður
 260266-4709