

Norður 1:100

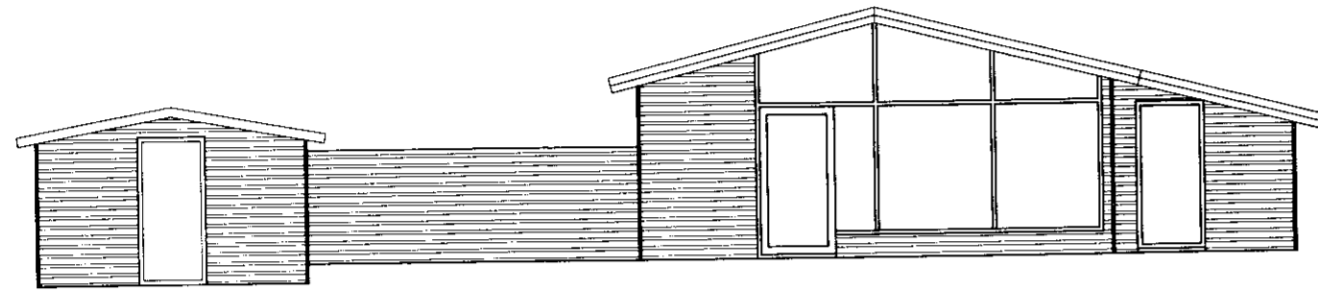

Suður 1:100

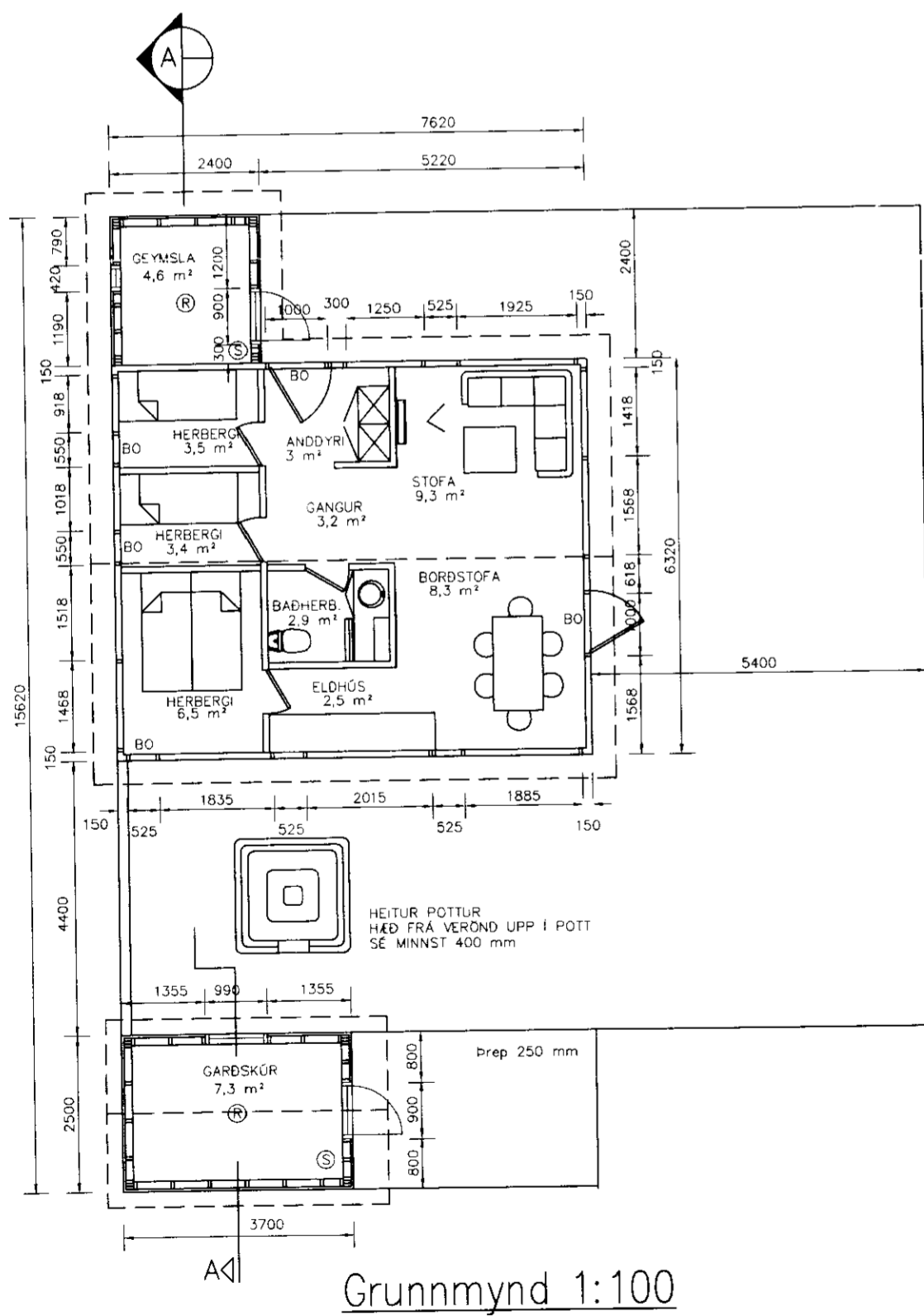

Grundmynd 1:100

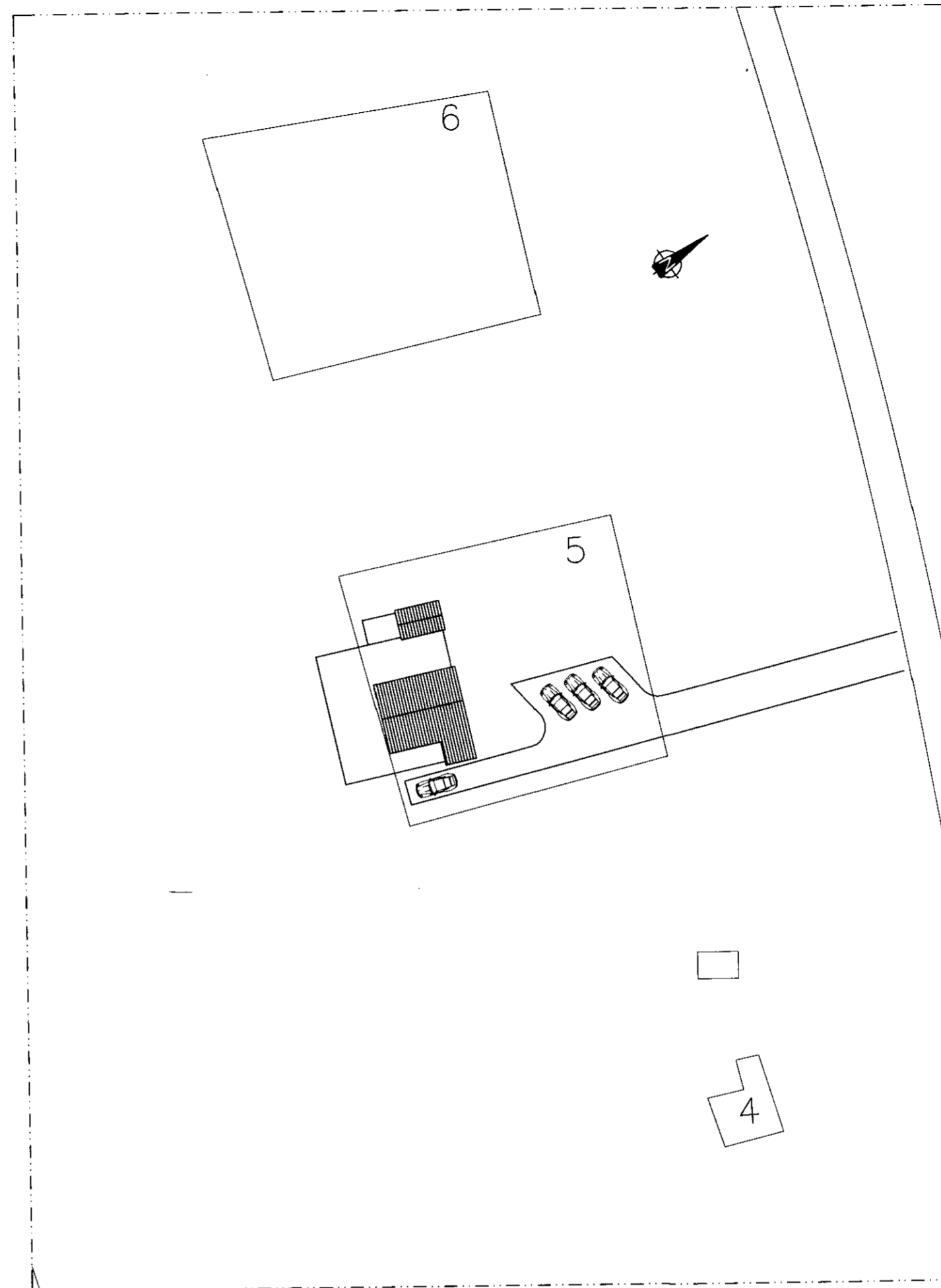

Afstöðumynd 1:500

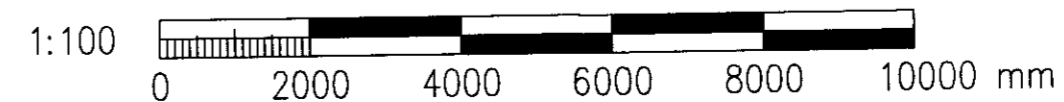
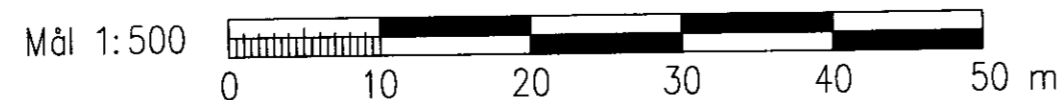

SAMÞYKKT
 01 SEPT. 2010
Ólafur Guðmundsson
 Byggingalofurfræðingur og Flóahafi

Undirritun hönnuðar:

SUMARBÚSTAÐUR

Bústaðurinn er líklegast byggður árið 1971 og var áður orlofshús í Skógarnesi, orlofssvæði RAFÍS á Austureyjarnesi. Haustið 2009 var bústaðurinn fluttur á núverandi stað. Bústaðurinn mældist 8,5 tonn samkvæmt mæli á bílkrana.

Undirstöður fyrir gólfbita eru forsteyptar undirstöður frá Steypustöðinni Ingberg á Svinavatni (0,8x0,8 m). Þær hvíla á vel þjappaðri 1,5 m malarfyllingu grafin niður í malarholt.

BREYTINGAR:

Sótt er um leyfi til að byggja geymslu og garðskúr við sumarbústaðinn.

Undirstöður fyrir verönd og gólfbita geymslu og garðskúrs (48x120 mm) eru fúavarðir símostaurar.

Útveggir geymslu eru timburgrind 48x123 mm m/m 600 mm. Klædd að utan með krossviði, pappa og viðarklæðningu. Einangrun er 100 mm þéttull. Grindin er klædd að innan með rakavarnardúki og panelklæðningu.

Útveggir garðskúrs eru timburgrind 48x123 mm m/m 600 mm. Klædd að utan með krossviði, pappa og bárujárni. Einangrun er 100 mm þéttull. Grindin er klædd að innan með rakavarnardúki og krossviði.

Þak er lagt sperrum 48x123 mm m/m 600 mm. Einangrun er 100 mm þéttull með vindpappa. Þar yfir 25 mm borðaklæðning. Þar ofan á er þakpappi og bárujárni. Neðan á sperrum er rakavarnardúkur og panelklæðning/krossviður.

BO Björgunarpottur R Reykskynjari S Slökkvitæki

A	2010-08-06	Adalteikningar
Útg.	Dags.	Breyting
AUSTUREY II-BLÁSKÓGABYGGÐ		
FRÍSTUNDAHÚS – KROSSHOLT 5		
ADALTEIKNINGAR		
GRUNNMYND, ÚTLIT & AFSTÖÐUMYND		

Jón Snæbjörnsson
 Byggingarverfræðingur M.Sc.
 Löggiltur mannvirkjahönnuður

Austurey II
 801 Selfoss
 Sími: 486 1195
 Kt: 171277-4189

Töluskrá:	C:\austurey\krossholt\Krossholt 5\01.dwg	Blásterð:	A2
Dags:	JÚL 2010	Nr:	1.01
		A	

© ÖLL AFNOT OG AFRITUN TEIKNINGA, AD HLUTA EDA I HELDU, ER HÁÐ SKRIFLEGU LEYFI HÖFUNDA