

GRUNNMYND  
LÓÐ NR. 1 Í LEYNI - BÖDMÓÐSSTÖÐUM

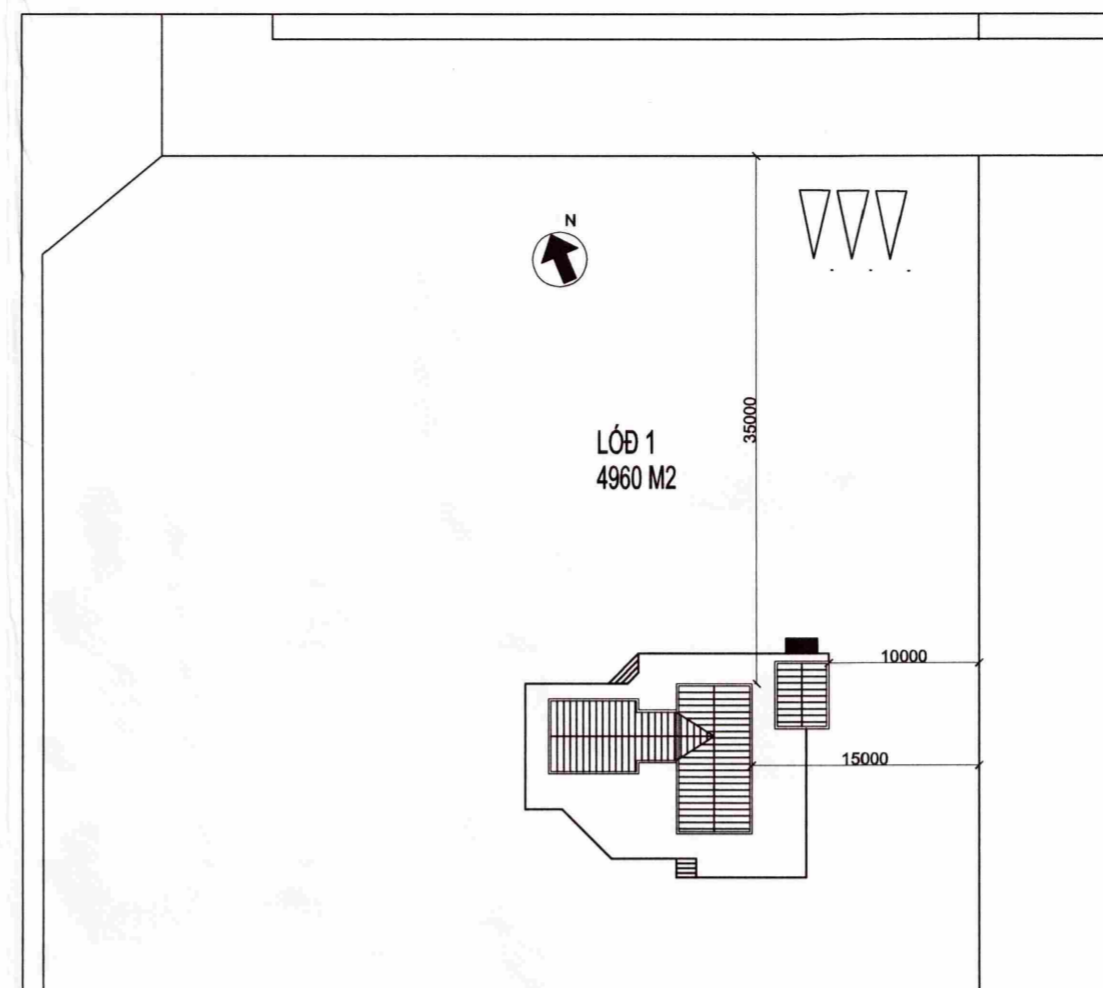

SAMPYKKT  
12 JAN. 2011  
*Autur Gunnarsson*  
Byggingakultúri uppsv. Amessýslu og Flóahf.  
*m/latun um 30*

**BYGGINGARLÝSING.**

staðgreinir: 721-03-38100010  
Landnúmer: 167904

Húsið er byggt upp úr 2" x 6" valinni furu.  
Utanhúss er liggjandi kúptur panill.  
Einangrað er með gler- eða steinull og  
tvöfalt gler er í gluggum.

Þakið er byggt upp með timbursperrum,  
einangrað með glerull, rakvarnarlagi og  
klætt bárustáli.  
einangrað með glerull, rakvarnarlagi og

Byggingin skal byggð samkvæmt öllum  
gildandi stöðlum og reglugerðum.



SNID A-A

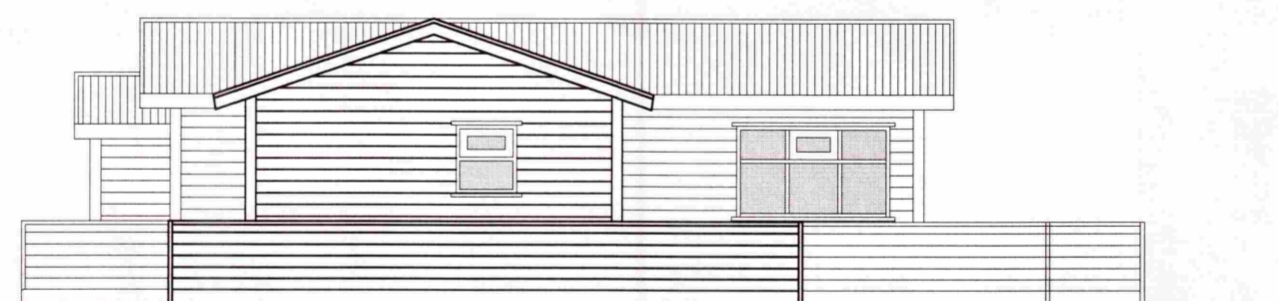

VESTUR

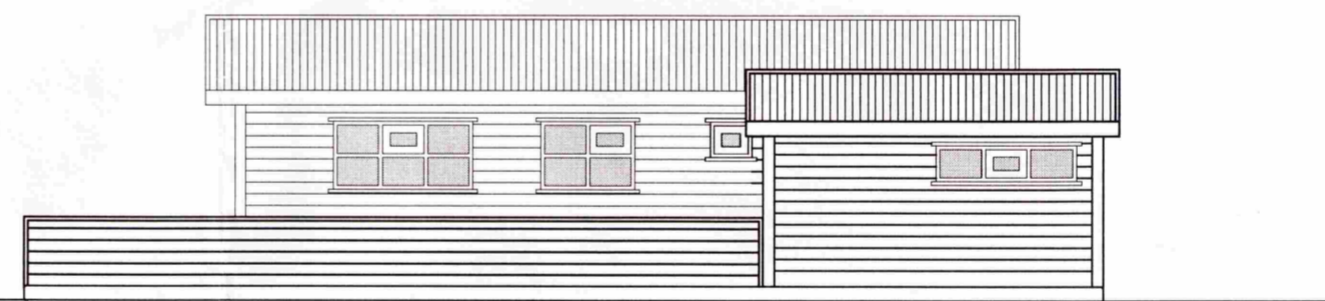

AUSTUR

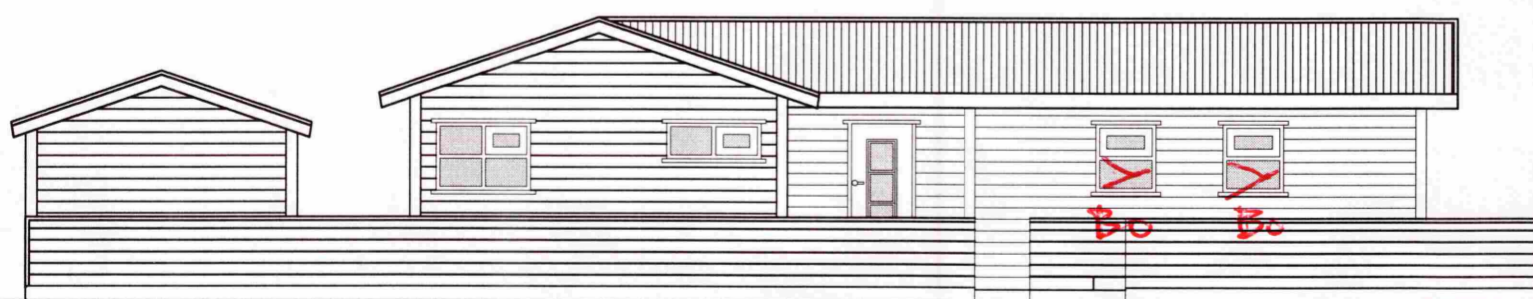

NORÐUR



SUDUR



SNID B-B

DAGS:	BREYTING:	SAMP:
A		
B		
C		
D		
E		
F		
G		

VERKEFNI:  
**LEYNIR, LÓÐ NR. 1.**

TEIKNING:  
**GRUNNMYND, UTLIT, SNID, AFSTADA**

DAGS/TEIKNAD: 15.05.2005 / KB

SIGN: *[Signature]*

**ARKITEKTASTOFAN AUSTURVÖLLUR**  
HÁTEIGSVEGUR 3 105 REYKJAVIK arkaust@mmedia.is FAX: 552 2610

BJARNI MARTEINSSON ARKITEKT FAF s: 552 2565 Kt: 301242-2129 KRISTJÁN BJARNASON BYGG.FR. BFÍ s: 698-6930 Kt: 120369-5479 KJARTAN JÓNSSON INNHAFARK. s: 552 8660 Kt: 250146-2139

MÆLIKV:  
1:100 / 1:500

VERK NR:

TEIKN NR:  
**A-1**