

SNID A - A 1:100

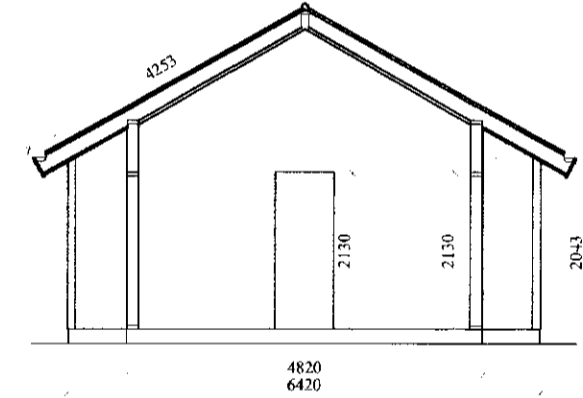

SNID B - B 1:100

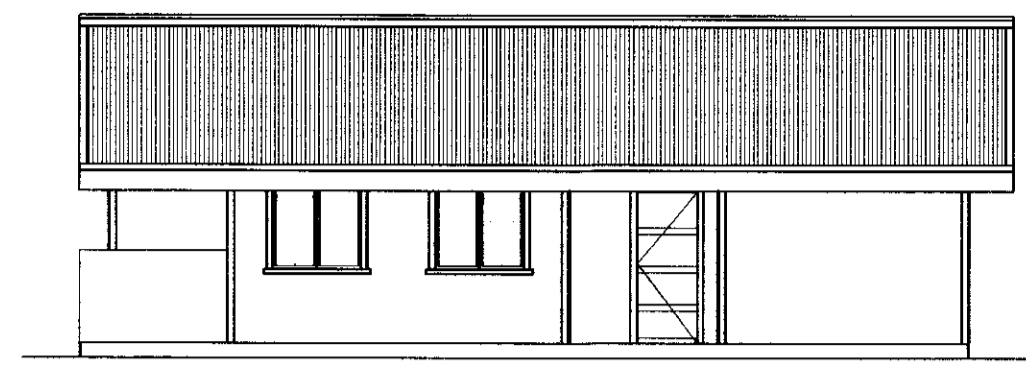

ÚTLIT VESTUR 1:100

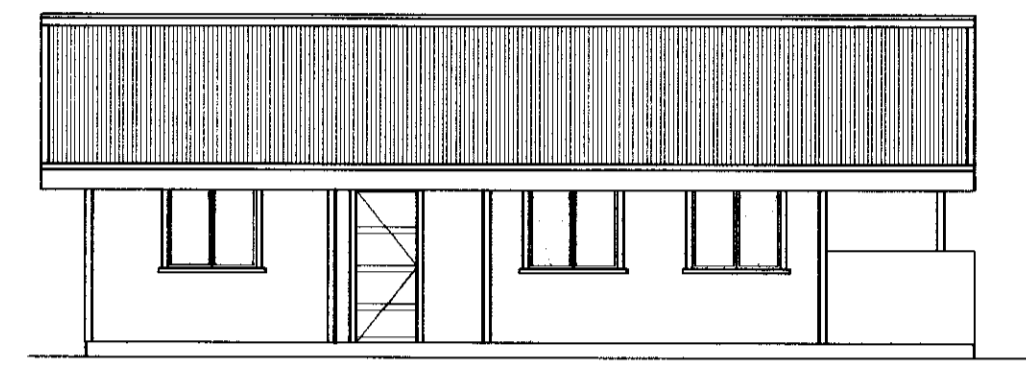

ÚTLIT AUSTUR 1:100

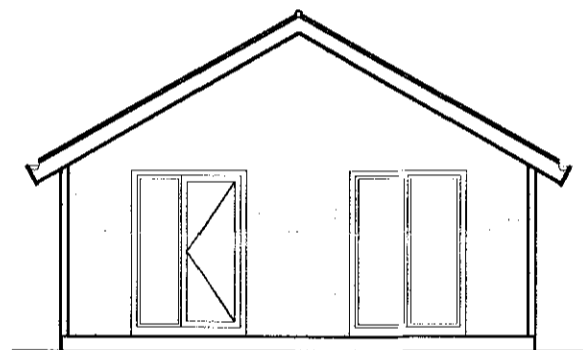

ÚTLIT NORÐUR 1:100

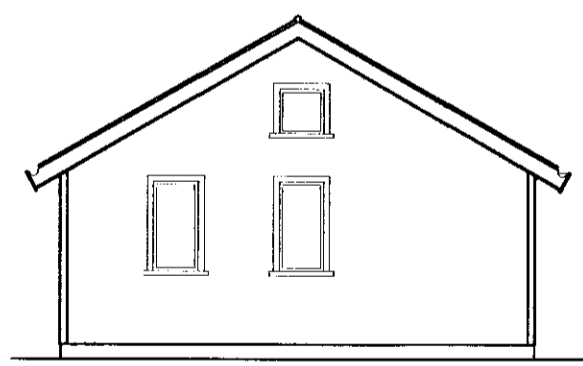

ÚTLIT SUÐUR 1:100

SAMPYKKT
28 APR. 2010
Ólafur Kjartan
Byggingaútrúi upps. Ámessýslu og Flóah.

BYGGINGARLÝSING:

HELSTU STÆRÐIR:
Löð 10.020 m²
Brúttó flatarmál 61,5 m²
Brúttó rúmmál 225,6 m³

SÖKKULL:
Undirstöður eru símastaurar reknir niður á fast. Staurar eru með bil upp á c/c 2,60 í mæðu. Á þá eru boltaðir 2 dregarar 50 x 200mm.

GÓLF:
Tímburdregarar 50 x 200mm c/c 500mm. Einangrun er 200mm steinull. Gólfplötur 22mm ofan á dregara.

ÚTVEGGIR:
Útveggir klæddir með lóðréttri viðarklæðningu sem er bandsöguð 20 x 130 mm. Burðarvörður 45 x 148 mm klæddur með 9 mm krossvið. Loftunargrind 22 x 45 mm. Steinullareinangrun 150 mm. Laggrind 22 x 45 mm. Greni panil innan á vegg.

ÞAK:
Klætt með heitgalvanhúðudu bástáli. Þak er loftað timburþak klætt með timbr 25 x 150mm og þakpappa. Sperrur 45 x 200 mm. 25 x 25 mm listar fyrir loftrúm. Einangrun er steinullareinangrun 200 mm með áföstum vindpappa. Rakasperra. Greni panil neðan á loft.

INNVEGGIR:
Grind 45 x 70 mm fura. Hljóðeinangrun 70 mm. Greni panil innan á vegg.

GLUGGAR:
Gluggar og hurðir úr timbr. Gler er tvöfalt k-einangrunar gler.

Kólnunartölur skulu vera í samræmi við ÍST 66
Greidd flóttaleið er úr öllum herbergjum.
Frárennsli verður leitt í rotþrö

Skráningartala: Sumarhús Gyðu og Helga Lækjarmvami					Skrásetjari: Sigurður Sverrir Gunnarsson, byggingafræðingur												
Landnúmer: 193679					Kennitala: 310855 5299												
Matshlutanúmer: 01					Dags: 03.03.2010												
Uppskipting og lýsing					Stærðir												
D0	D1	D2	D3	D4	D5	D5M	D6	D7	D8	D9	D10a	D10b	D11	D12	D16	D17	
Lokun	Rými hæð-röð	Nöskun texti	Höfuð-flokkun	Eignar-hald	Bolnflokkur m ²	Milflökkur m ²	Sígar m ²	Op m ²	Bruttoflokkur m ²	Bruttoflokkur sh < 1.8	Salarhæð min	Salarhæð max	Brúttó rúmmál m ³	Nettóflokkur m ²	Birt flatarmál m ²	Raknitala skiptarúmmáls	Skiptarúmmál m ³
Matshluti					61,5	0,0	0,0	0,0	61,5	0,0			225,6	54,0	61,5		187,380
Botn													12,3				
A	01	1. hæð		0101	61,5	0,0	0,0	0,0	61,5	0,0	2,52	4,36	213,3	54,0	61,5	3,47	187,380
Sumarhús					61,5				61,5				213,3	54,0	61,5		187,380
Alls					61,5				61,5				213,3	54,0	61,5		187,380

R = REYKSKYNJARI
SL = SLÖKKVITÆKI

STADUR:	SUMARHÚS Gyðu og Helga Landnr. 193679 í landi Lækjarmvams, Bláskógabyggð		
HEITI:	GRUNNMYND, ÚTLIT, SNEIÐING, BYGGINGARLÝSING		
DAGSETNING:	03.03.2010	KVARDI:	1:100, 1:1000
VERKNÚMÉR:	10.101	BLAD NÚMÉR:	01
BREYTT:			
	Sigurður Sverrir Gunnarsson byggingafræðingur BfÍ. kt. 310855-5299, Suðurlholti 3, 220 Hafnarfirði. Sími: 840 2776, netfang: sverringunn@istak.is		
	TEIKNAD: SSG	UNDIRSK:	<i>Sigurður Sverrir Gunnarsson</i>