

**LOTTEKID**  
 17.03.2009  
 Filtrú/úppsav. Amessýslu og Flóahv.

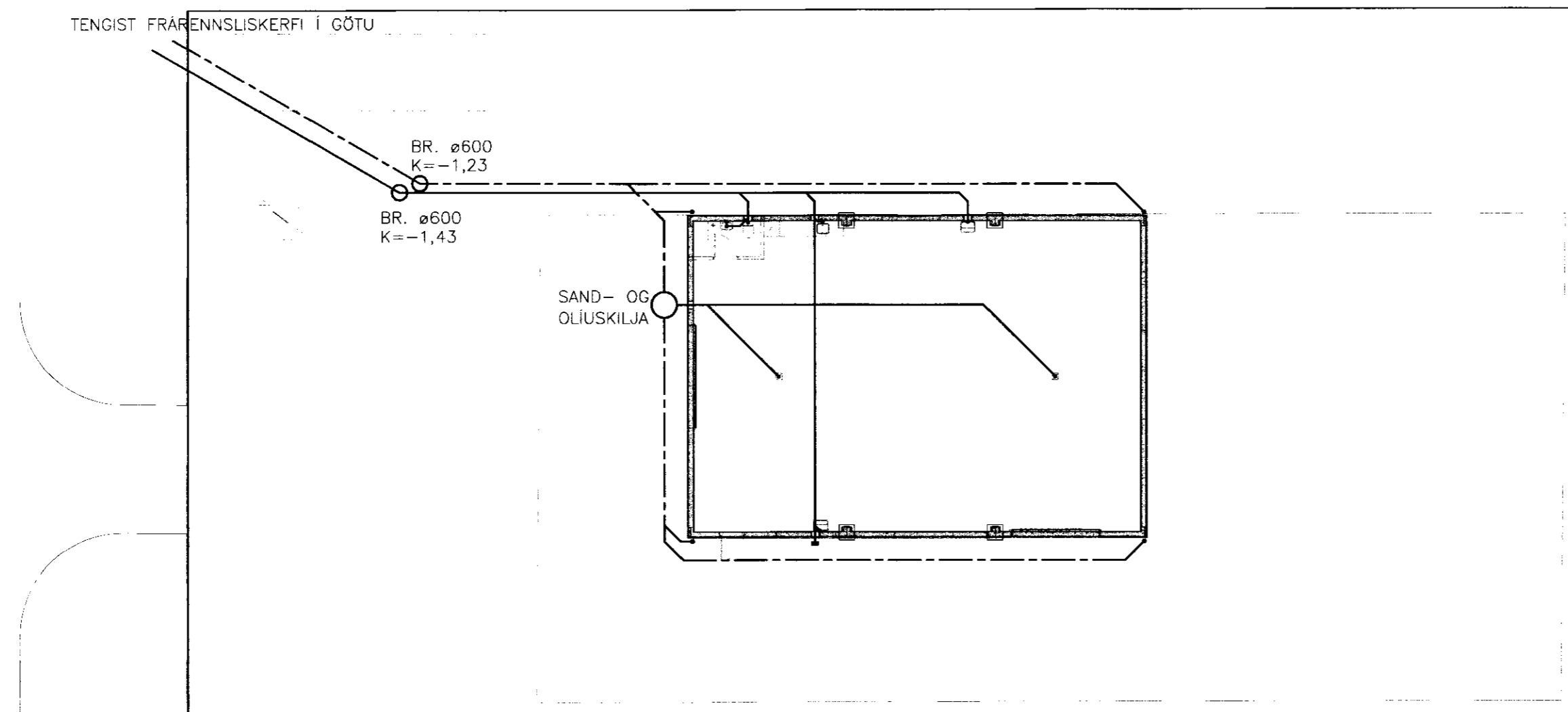

YFIRLITSMYND FRÁ RENNSLISLAGNA 1:200

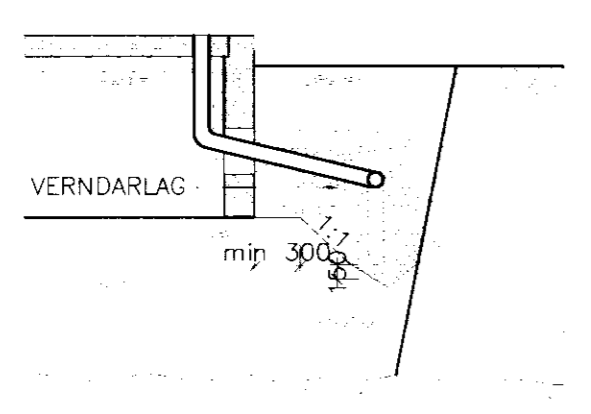

SNID VID SÖKKUL 1:50

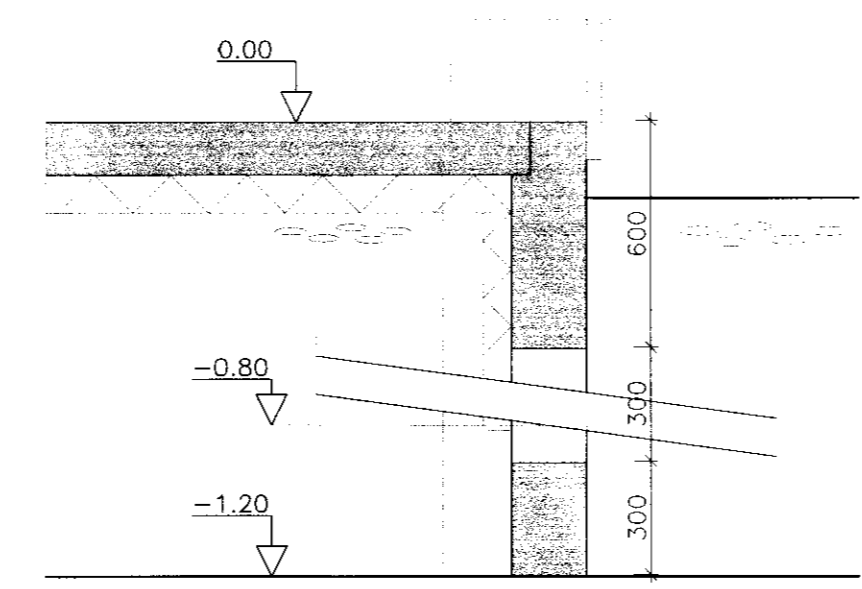

KÓTAR, SKÝRINGAR 1:20

**SKÝRINGAR**

ÖLL RÖR Í JÖRD SÉU ÚR STÍFU PVC PLASTI, GRUNNPLASTI, NEMA ANNAD SÉ TEKID FRAM.  
 MINNSTI HALLI Á RÖRUM ER 20%. (2CM Á M). MESTI HALLI ER 300%, NEMA ANNAD SÉ TEKID FRAM.  
 GRAFID SÉ FYRIR RÖRUM Í ÞJAPPADA FYLLINGU. UMHRERFIS ÖLL RÖR Í JÖRÐU SKAL SETJA A.M.K. 150mm SANDLAG OG ÞJAPPA VEL.  
 ÖLL RÖR ÞÉTTIST MED TIL ÞESS GERÐUM GUMMI-HRINGJUM AD ÖÐRU LEYTI BER AD HAGA VINNU OG ÖLLUM UMBUNADI SKV. IST 65 SVO OG FYRIRMÆLUM FRAMLEIDANDA.  
 KÓTAR ERU Í METRUM OG MIDAST VID RENNSLISBOTN. ÞAD Á EINNIG VID UM GÖT, ÞAR SEM KÓTI Á GATI ER GEFINN Á RENNSLISBOTN.  
 MÁL ERU Í MILLIMETRUM OG MIDAST VID MIÐJAN STÚT.  
 ÖLL RÖR MED ÖNEFNDUM HALLA HAFÁ 20% HALLA OG ERU ÚR Ø100 PVC.

**SKAMMSTAFANIR:**

- PVC PLASTRÖR, PVC (RAUDBRUN)
- PP PLASTRÖR, PP (GRÁ)
- BR BRUNNUR
- GN GÖLFNIDURFALL MED VATNSLÁS
- CSN GEGNUMSTREYMSNIDURFALL Í GÖLFI
- PN ÞAKNIDURFALL
- HL HANDLAUG
- VS VATNSSALERNI
- SB/BK STEYPIBAD/BADKAR
- EV ELDHÚSVASKUR
- UV UPPÞVOTTAVÉL
- ÞV ÞVOTTAVÉL
- SV SKÖLVASKUR
- NF UTNIDURFALL
- HR HREINSISTÚTUR MED LOKI
- FN FALLSTAMMI NR. N
- UT UTLOFTUN

ATH. STADSETNINGU STÚTA FYRIR HREINLETISTÆKI MÁ ADEINS HAFÁ TIL VIÐMIÐUNAR, OG ÞARF AD YFIRFARA OG ADLAGA ÞEIM TÆKJUM SEM ENDANLEGA ERU VALIN.

ATH. MÆLA SKAL HÆDARKÓTA HEIMÆDA ADUR EN LAGT ER Í GRUNN.

ÖLL MÁL Í mm NEMA ANNARS SÉ GETID.

- SKOLP
- REGNVATNSLÖGN
- AFRENNSLI HITAVEITU
- HEIMÆD (KALT VATN)

**LINDARSKÓGAR 11, LAUGARVATNI**

LAGNIR;	Melikvarði
FRÁRENNSLISLAGNIR -- YFIRLITSMYND	1:200
SNID OG DEILI	1:50/1:20

SKÝRINGAR			
Hannað:	Teknað:	Yfirfarð:	Dags:
GH	SST		DES2009
Síð e disk:	Skraunafn:	Verkr.:	Bl. nr.:
	09191-31	09191	311

Samþykkt: \_\_\_\_\_

**VERKFRÆÐISTOFA SUÐURLANDS EHF**  
 Austurvegur 5, 800 Selfoss, Sími: 482 3900, Fax: 482 3914, Netf: verkud@verksud.is