

**LINDATUNGA (DALSMYNNI BLÁSKÓGABYGGÐ).**

**GESTAÐÚS og GEYMSLA**

**BYGGINGARLÝSING:**

**LÝSING HÚSA**

**GESTAÐÚS**

Húsið skiptist í herbergi snyrtingu og geymslu.

Húsið er á dregurum sem festir eru á steypar stoðir.

Útveggir eru gerðir úr einangraðri timburgrind, að innan klætt með rakasperru, loftunargrind á listum og veggir panilklæddir.

Að utan er einangrun klædd með vindvörn, loftbil er milli vindvarnar og einangrunar, og festigrind fyrir

útveggjaklæðningu. Að utan eru veggir klæddir með trapisustáli og panil neðan við glugga.

Þak er sperruþak með einangrun milli 50x200 mm ása sem ganga þvert á sperrur. Þakklæðning er úr trapisuplötum á pappklæddri borðaklæðningu

Innveggir eru gerðir úrplötuklæddri einangraðri grind.

Klæðning innanhúss er í flokki 1.

Gólf eru einangruð timburgólf. Rakasperra er neðanvið einangrun.

**GEYMSLA**

Húsið er á steiptum einangruðum sökkli.

Útveggir eru gerðir úr einangraðri timburgrind, að innan klætt með rakasperru, loftunargrind á listum og veggir panilklæddir.

Að utan er einangrun klædd með vindvörn, loftbil er milli vindvarnar og einangrunar, og festigrind fyrir

útveggjaklæðningu. Að utan eru veggir klæddir með trapisustáli og panil neðan við glugga.

Þak er sperruþak með einangrun milli 50x100 mm ása sem ganga þvert á sperrur. Þakklæðning er úr trapisuplötum á pappklæddri borðaklæðningu.

Klæðning innanhúss er í flokki 1

Inntök eru í núverandi íbúðarhúsi

**ÍBÚÐARHÚS**

Núverandi íbúðarhús er stækkað til austurs um 1.15m og til vesturs um 2.5m. Allur frágangur er eins og núverandi frágangur á íbúðarhúsi.

Þar sem húsið er stækkað til vesturs er komið fyrir steiptu kjallararými. Gólfplata og sökkjar eru einangraðir

Við snyrtingu á norðurhlíð er bætt við rými fyrir sturtu sem þjónar einnig heitum potti (með læstu öryggisloki) sem komið er fyrir 7m norðan við húsið. Útveggir sturturýmis eru byggðir upp á sama hátt og útveggir núverandi íbúðarhúss. Þakið er úr plexigleri með 10° halla.



STIMPILREITUR

*Sigríður Magnúsdóttir*

SIGRÍÐUR MAGNÚSDÓTTIR 260362-6589 ARKITEKT FAÍ  
 HANS-OLAV ANDERSEN 120160-2069 ARK.FAÍ MNAL  
 Laugavegi 26 • 101 Reykjavík • S:512 4200 • www.tst.is • info@tst.is

Teiknistofan TRÖÐ

02 Byggingarfulltrúi 160710 LA sm  
 01 Stækkun 080710 LA sm  
 00 Ný teikning 010605 SM sm  
**Breyting:** **Dags: Teikn: Yfir:**

**3550-Lindatunga  
 Dalsmynni - Bláskógabyggð**

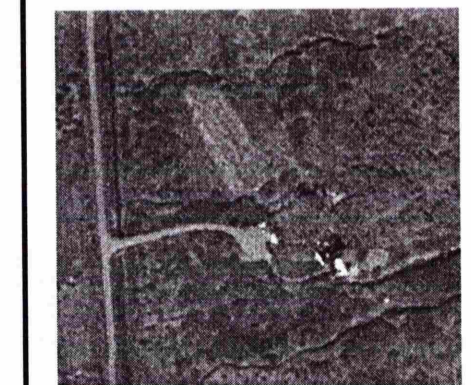

File name: dalsmynni-AFS.vwx  
 Fyrirvari: Ekki skal mæla af teikningum, aðeins málsettar stærðir eru í gildi. Framkvæmdaáðili skal sannreyna öll mál á verkstað.

EFNI:

**Loftmynd  
 Byggingarlýsing**

MÆLIKVARÐI:

**1:5000-A2  
 Aðalteikning**

ÁFANGI:

DAGSETNING:

**16 07 2010**

TEIKNINGARNÚMÉR:

**A3550-1010**

BREYTING:

**02**

STAÐUR	NR	HÆÐ	HNIT		ISN93	
			NORÐUR	VESTUR	X	Y
Brú yfir Andalæk	39	120	64°16,620	20°25,432	431025	420176
Girðing v/ Andalæk	40	123	64°16,897	20°25,136	431275	420686
Vegur í hliði	41	129	64°16,889	20°25,033	431358	420669
Norðan við Sölvagil	42	139	64°16,857	20°24,810	431536	420605
Sunnan við Sölvagil	43	138	64°16,828	20°24,794	431548	420551
Upp með gili	44	142	64°16,815	20°24,728	431601	420526
Upp með gili	45	142	64°16,819	20°24,688	431633	420533
Upp með gili	46	145	64°16,809	20°24,646	431667	420513
Sunnan við Sölvagil	47	169	64°16,883	20°24,398	431870	420646
Norðan við Sölvagil	48	169	64°16,934	20°24,493	431796	420743
Suð-austur horn	49	229	64°17,113	20°24,182	432054	421070
Norð-austur horn	50	245	64°17,237	20°24,241	432011	421301
Norð-vestur horn v/Andal.	51	127	64°17,096	20°25,031	431368	421053
Vegur yfir Káragil	52	132	64°16,942	20°24,958	431421	420766
Gatnamót v/afleggjara	53	137	64°17,024	20°24,916	431458	420917
Í beygju á afleggjara	54	139	64°17,025	20°24,858	431505	420918
Afleggjari-bílastæði	55	139	64°17,026	20°24,848	431513	420920
N-a horn bílastæðis	56	141	64°17,027	20°24,825	431531	420921
S-v horn geymslu	57	142	64°17,025	20°24,818	431537	420918
Göngustígur byrjar	58	142	64°17,020	20°24,825	431531	420908
S-v horn á húsi	59	145	64°17,023	20°24,806	431547	420914