

SAMPYKKT
 09 JUNI 2011
Pjetur Kjartansson
 Byggingafræðingur / Byggingafræðingur og Flóahafi

2942

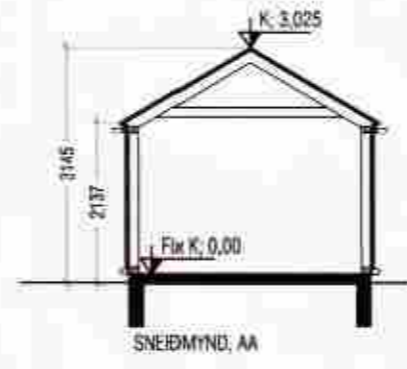
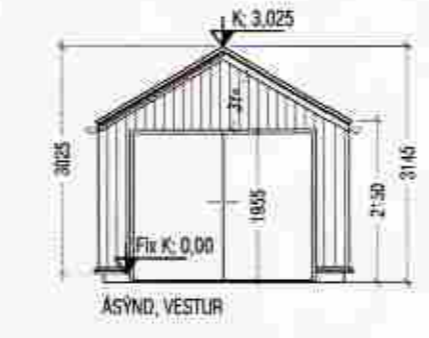
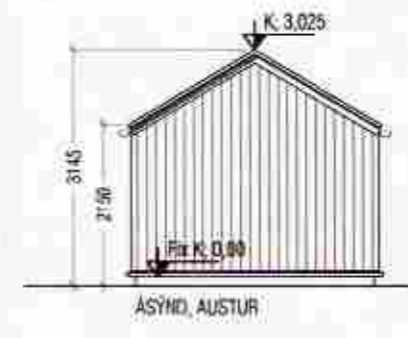
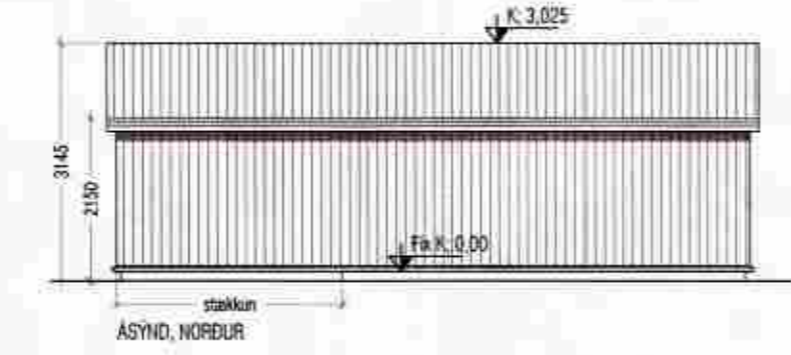
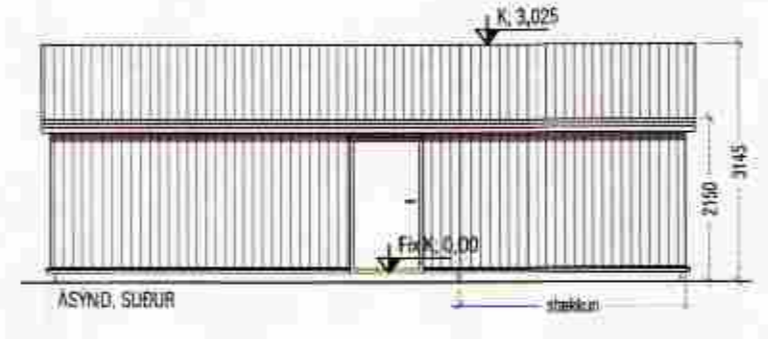
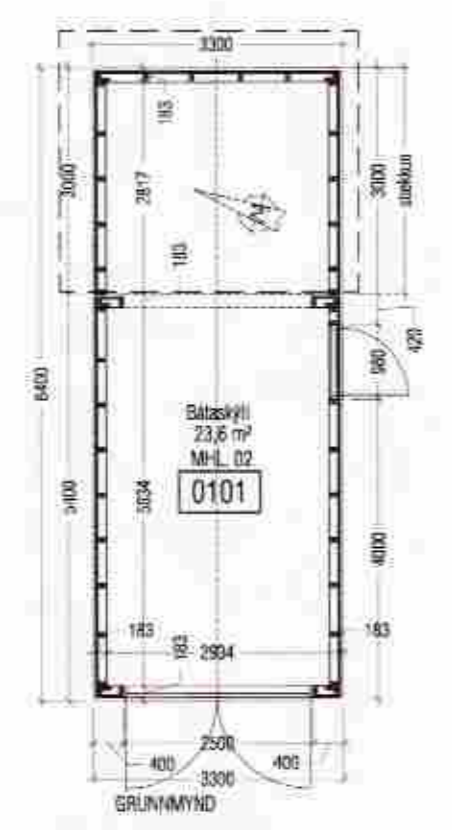
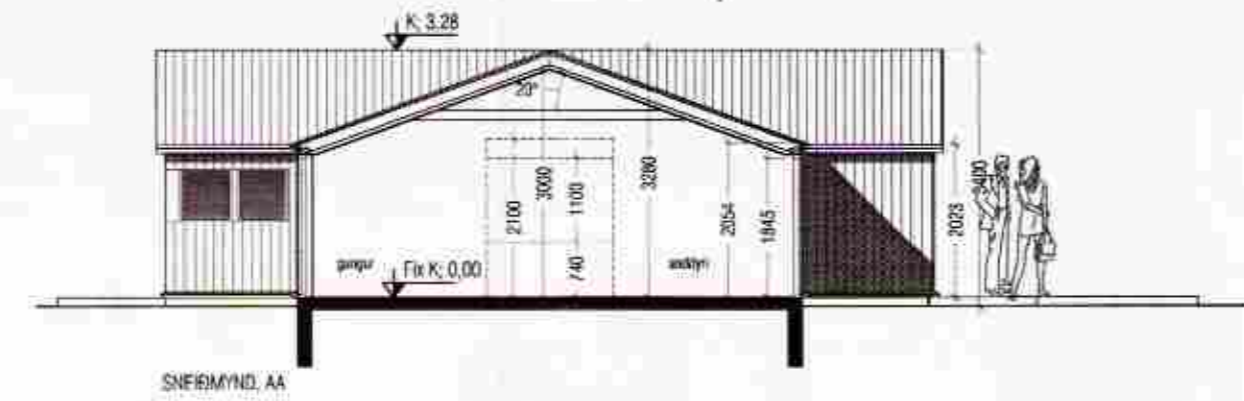
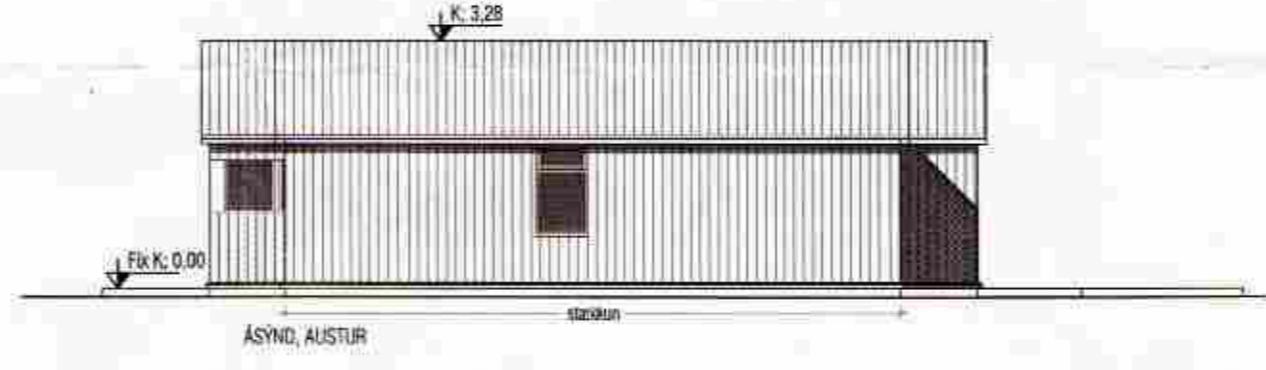
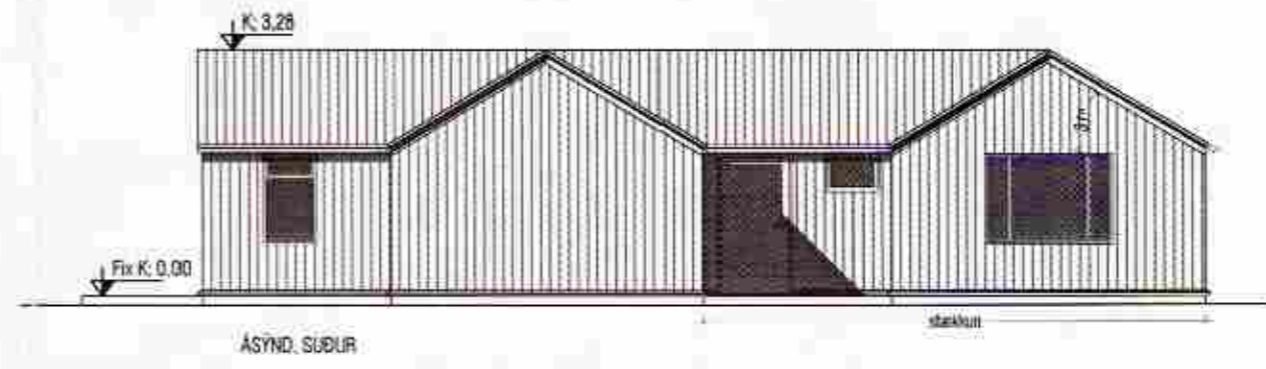
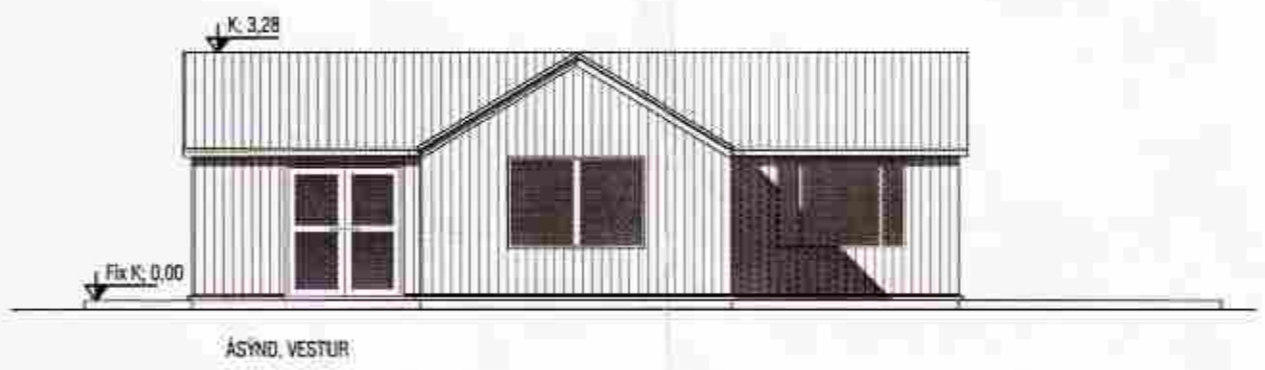
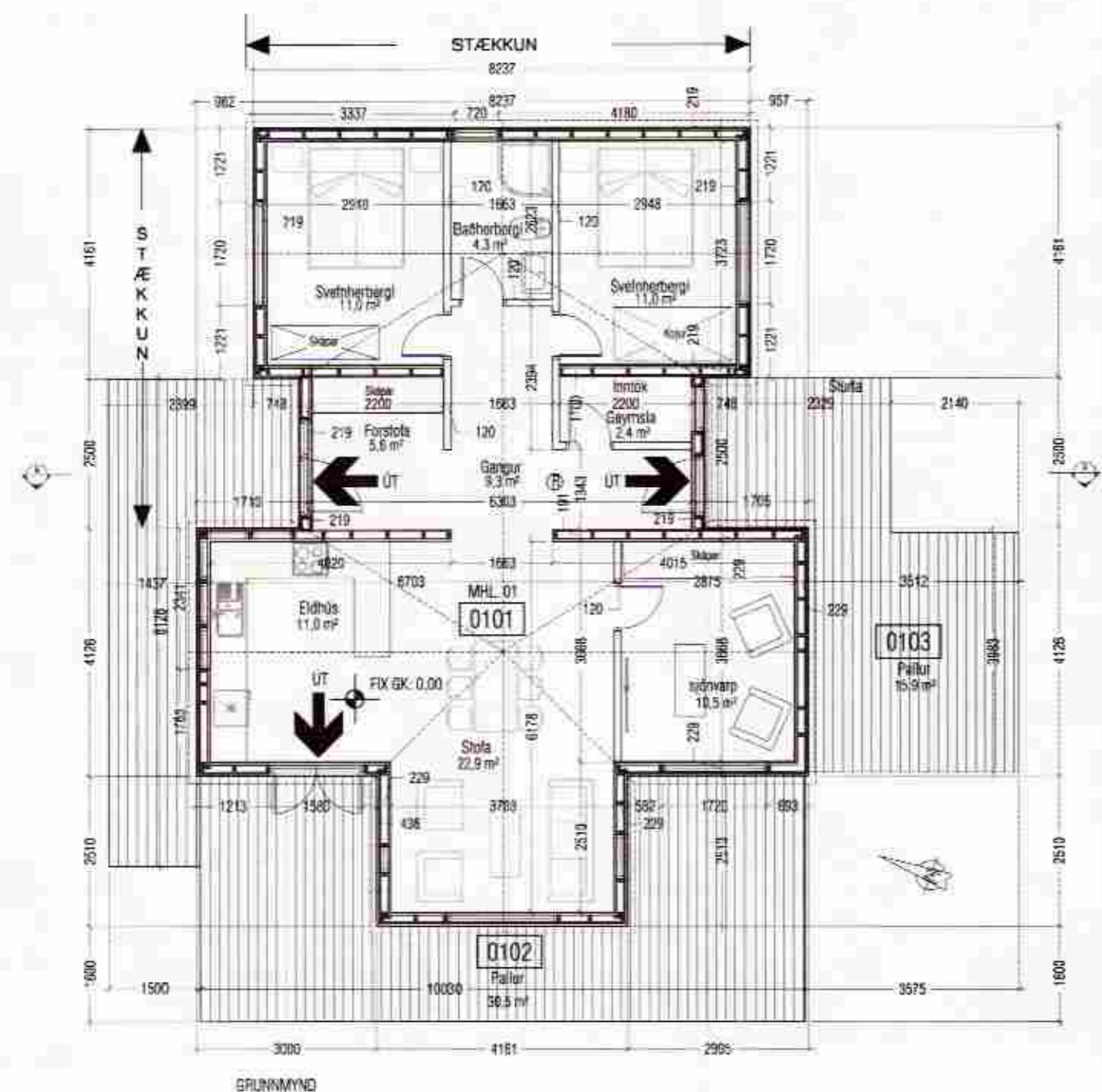

BYGGINGARLÝSING:

Vatnsöflun: Köldu vatni er dælt úr Þingvallavatni í safntank. 12 volta þrýstifallsdæla dælir úr safntanki inn á kerfi hússins.
 Rotþrú: 1500 lítra þriggja hölla rotþrú, Ø. 1000 mm, L: 2400 mm, viðurkennd af Hollustuvernd ríkisins.
 Húsið er kynnt með heitu vatni. Bátaskýli er úpphitað.

Veggir:
 Burðargrind: 45 x 145 mm alhefluð fura c/c 600 mm.
 Einangrun: 6" steinull, þéttull.
 Gustilokun: 12 mm krossvöður.
 Utanhússkiðning: Bárújamskiðning.

Þak:
 Spennur: 100*400mm c/c 600 mm eða sambærilegt.
 Loftskíðning að innan: T.d. gíspilótur.
 Rakavörn: Þotplast 0,2 mm.
 Einangrun: 8" steinull.
 Þakklæðning: 22 mm rakapöllum krossvöður.
 Þakpappi og málmklæðning á hallandi þak.
 Þakhalli: 31° og 20°.

Búðavík, sumarhús í landi Miðfells Bláskógarbyggð

Endurnýjun eldri hluta

Landnúmer: 170339
 Staðgreinir 8721-5-35000420

Eldri hluti húss er endurnýjaður í upphaflegri mynd og stærð.

Efni og bygging:

Húsið er hefðbundin úmburð á einni hæð. Sökkull og plata er staðsteypt og einangrað með plasti. Útveggir eru klæddir með bárújarni, þak er bárújarnþak á pappa. Veggir, loft, er einangrað með steinull.
 Innveggir eru klæddir viðarpanel og fylltir með steinull. Húsið er kynnt með hitaveitu og eru inntök í geymslu við inngang. Lagnaleiðir eru utanáliggjandi og í gólf. Loftfræsting er um glugga.

Helstu stærðir:

-Lóð	= 5000,0 m ²
-grunnflötur húss	= 103,5 m ²
-rúmmál húss	= 285,0 m ³
-grunnflötur bátaskýlis	= 27,7 m ²
-rúmmál bátaskýlis	= 107,0 m ³

Hámarks gildi kólnunartalna:

	k-gildi
-útveggir	0,30
-þak	0,20
-gölf	0,20
-gluggar, karmar/ gler- vögið meðaltal, k-gler	2,0
-hurðir	3,0

Eldvarnir:

Allar klæðningar eru í flokki 2.
 Björgunarop skal vera úr svefnerbergjum.
 Slökkvitæki, og eldteppi skal vera í húsinu.
 Samtengdir reykskyrnirar í öll rými viðurkenndir af eldvamaeftirliti.

Tákn:

- SL: Slökkvitæki
- R: Reykskyrnir
- BO: Björgunarop skv. gr. 159 í byggingarreglugerð.
- ET: Eldteppi
- GN: Gólfhurfall
- R: Rotþrú

Breytingardagss.

Stækun í desember 2009

Miðell Búðavík Sumarhús

Grunnmýnd / útlit / snið

Mál 1:100 Teikn nr. 1 af 2

teiknað.SA dagss. 3-10-2010

Hönnuður: *Svein Arason*

SA teiknistofa
 Gvendargeisla 40

Sveinn Arason BR K. 150767-5479
 Félagsnúmer: 311 11 200767 5479