

MÓTTÆKID  
13  
[Signature]  
Byggingafræðingur / Byggingafræðingur og Flóðingur

að rotþró

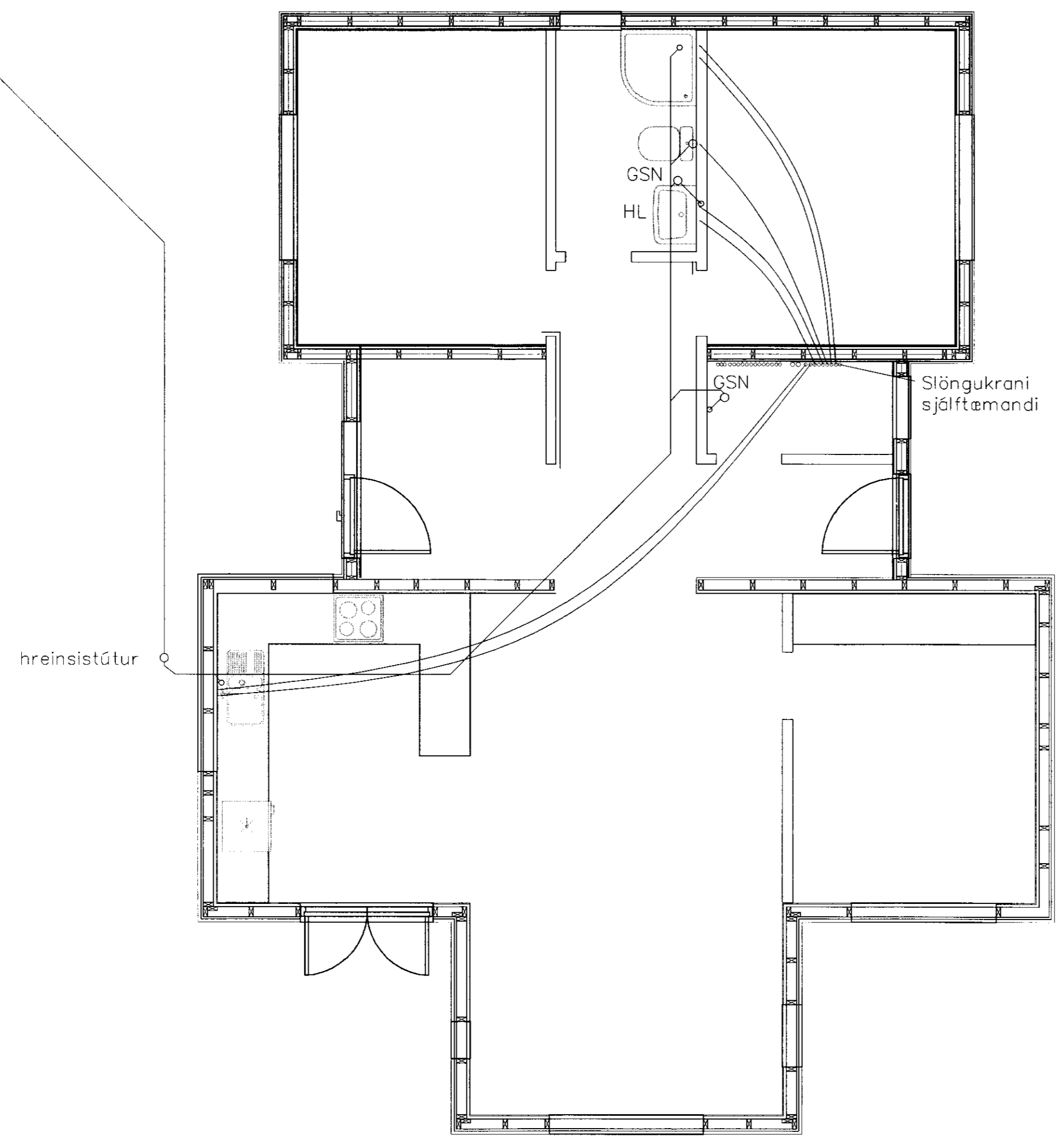

Grunnmynd lagnir sökkul

Vatnslagnir:

Heimæðarpípa er úr PEH-plasti  
Neysluvatnslagnirskulu vera úr Ál-pex plastlögnum  
Lagnaefni skal vera vottað og þola a.m.k. 70 °C  
heitt vatn að staðaldri.  
Þvermál lagna eru gefin upp í millimetrum.  
allar tengingar við hreinlætistöki eru 20 mm.  
Vatnslagnir tengjast í deilikistu.

Frárenslislagnir:

Skolp og regnvatnslagnir skulu vera úr stífu PVC

Merkingar:

þV	ÞVOTTAVÉL
þN	ÞAKNIÐURFALL
GK	HÆÐ ADALGÓLFS
GN	GÓLFNIÐURFALL
GSN	GEGNUMSTREYMISNIÐURFALL
EV	ELDHÚSVASKUR
RV	RÆSTIVASKUR
---	SKOLPLÖGN
---	REGNVATNSLÖGN

IDRÁTTARRÖR MEÐ IDREGNUM PEXRÖRUM ERU  
LÖGÐ 6 JÁRNACRIND Í PLÖTU

FRÁGANGUR LAGNA SKAL VERA SAMKVÆMT ISL  
STADLI  
OG REGLUGERÐUM UM PLASTLAGNIR

170339

**Miðfell Bláskógarbyggð**  
**Viðbygging**

Lagnir sökkul  
Grunnmynd

Mál 1:50 / 1:20	Teikn. nr. 4 af 5
teiknað:SA	dagss. 10-03-2010

Hönnuður: *Sveinn Arnarson*

**SA teiknistofa**  
Gvendargeisla 40

Sveinn Arnarson BFI Kt. 150767-5479  
Eiríkur Arnarson TFI Kt. 280760-5019

