

Húsið er timburhús, klætt með liggjandi borðaklæðningu að utanverðu en með panelað innanverðu. Útvegga grind er úr 45 x 90 mm timbristöðir eru c/c 700 mm. Rakavarnarlag er Polplast. Grindina kemur steinullareinangrun. Gólfbitar eru 2"x6" c/c 65cm, einagrun er 5" Uppbygging þaks er þannig: á millisperra sem eru 2"x6" kemur 100 mm steinullareinangrun og loftunarbíl ofan á sperrur borðaklæðning, Þar næst þakpappi og síðan galvanhúðað bárujárn. Undirstöður eru steinsteyptar súlur í þremur röðum c/c 152 eftir endilöngu húsi og ofan á þær koma stábitar. Í húsinu er reykskinjaríog 6L slökkvitæki. Björgunarop eru sýnd og verða þau gerð samfara viðhaldi.

SAMPYKKT
15 JULI 2010
Sveinn Ivarsson
Byggingar- og innviðsáhrifsmenntun og Flóahfr.

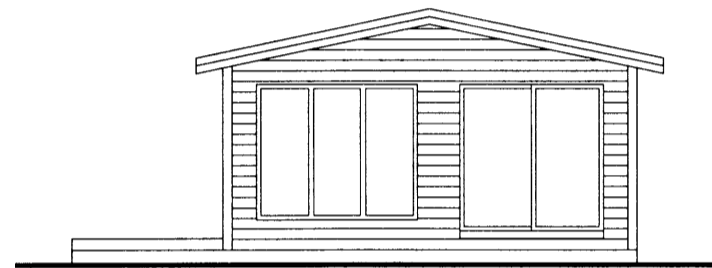

SUD-VESTUR

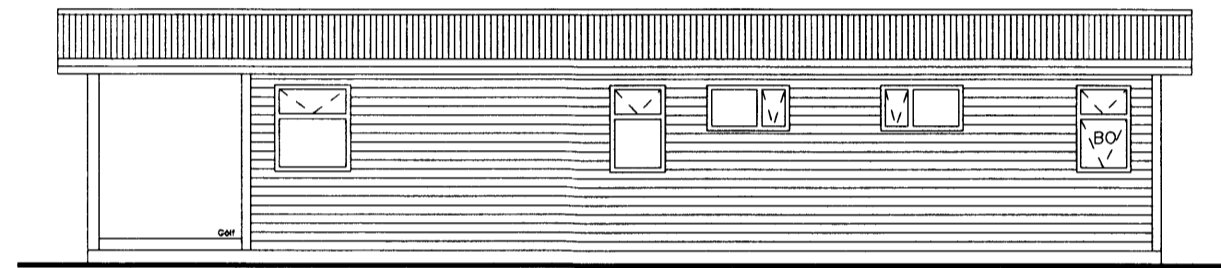

SUD-AUSTUR

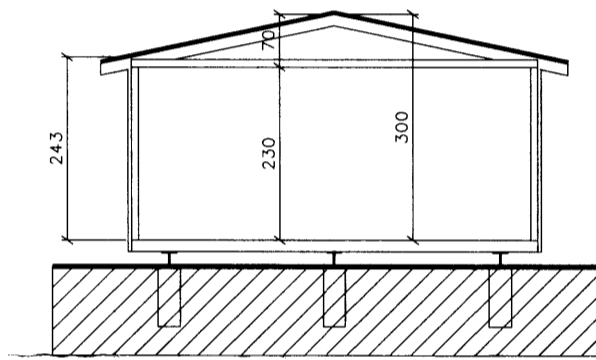

SNEIDING A-A

Skráningartafa: Miklaholt				Skrásetjari: Sveinn Ivarsson													
Landsnúmer: x				Kennitala: 130254-7649													
Matshúsnúmer: 01				Útgáfa: 4.01b													
Uppskipting og lýsing				Dags: 9.7.2010													
D0	D1	D2	D3	D4	D5	D6	D7	D8	D9	D10a	D10b	D11	D12	D16	D17		
Lokun	Rými hæð-röð	Nokun texti	Horu- flokkun	Eignar- hald	Brotstútur m²	Málunur m²	Stiggar m²	Op m²	Brúðstútur m²	Brúðstútur sh < 1,8	Salarhæð mín	Salarhæð max	Brúð rúm m²	Nettstútur m²	Brúðstútur m²	Rekralata skiptarúm m²	Skipta- rúm m²
					Matshúsi	65,3	0,0	0,0	0,0	65,3	0,0		190,4	60,4	65,3	164,288	
					Botn								13,1				
	01	1. hæð			65,3	0,0	0,0	0,0	65,3	0,0			177,3	60,4	65,3		
A	0101	Frístundahús	N	0101	65,3				65,3		2,43	3,00	177,3	60,4	65,3	2,72	164,288
B	0102	Vernd	U	0101	40,0				40,0								
Afhugasemdir																	
Sarnlegir summa																	
Eignarhald																	
	Eignar- hald	Nokun texti	Brúðstútur m²	Skiptarúm m²	Skiptarúm m²	Skiptarúm m²	Skiptarúm m²	Skiptarúm m²	Skiptarúm m²	Skiptarúm m²	Skiptarúm m²	Skiptarúm m²	Skiptarúm m²	Skiptarúm m²	Skiptarúm m²	Skiptarúm m²	Skiptarúm m²
	0101	Frístundahús	65,3	164,288	164,288												
		Alla	65,3	164,288	164,288												

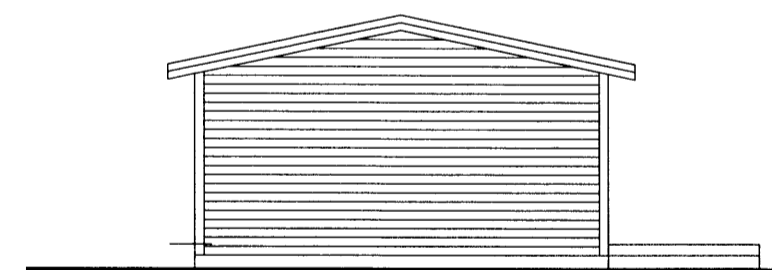

NORD-AUSTUR

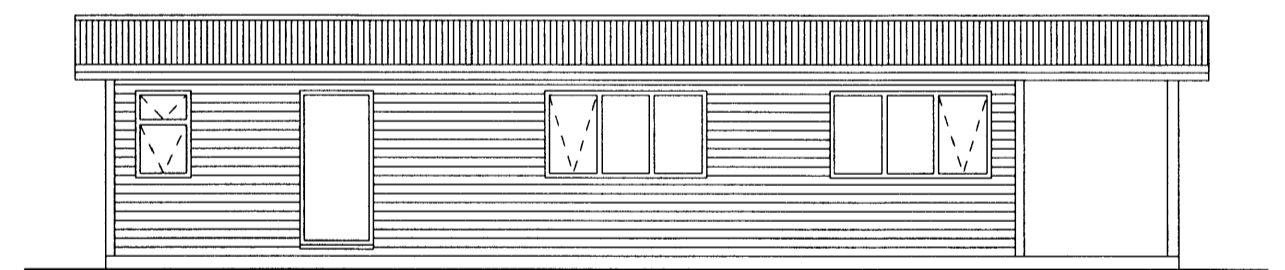

NORD-VESTUR

FRÍSTUNDAHÚS Í LANDI MIKLAHOLTS
BLÁSKÓGABYGGÐ LANDNR. 167424
BYGGINGARNEFNDARTEIKNINGAR Dags : 7.JULI 2010
VIDBYGGING
BLAD: 1
SVEINN ÍVARSSON ARKITEKT F.A.Í.
LYNGHÁLSI 3 110 R.VÍK SÍMI 567-9006 OG 893-9006 KT:130254-7649
SVEINN ÍVARSSON e.h.f. GRUNÐARHVÁRFI 9 KÖPAVOGI KT: 550296 2339