

suð-vestur



suð-austur

Eignarstærðir		Stærðir		Stærðir		Stærðir		Stærðir		Stærðir		Stærðir		Stærðir		Stærðir	
Stærð	Stærð	Stærð	Stærð	Stærð	Stærð	Stærð	Stærð	Stærð	Stærð	Stærð	Stærð	Stærð	Stærð	Stærð	Stærð	Stærð	Stærð
101	102	103	104	105	106	107	108	109	110	111	112	113	114	115	116	117	118
101	102	103	104	105	106	107	108	109	110	111	112	113	114	115	116	117	118



norð-vestur

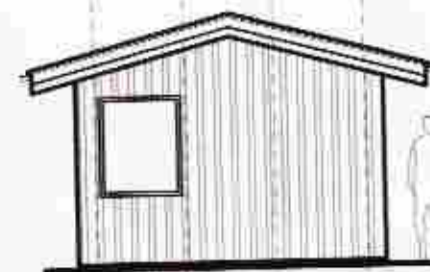

norð-austur

Byggingarlýsing:

Húsið er í landi Miðhúsa Bláskógarbyggð landnr.167415. Fyrir á landinu eru 20 sumarhús matshl 01 -20, Dæluhús matshl. 50 og þjónustumiðstöð matshl. 51. Nýbygging matshl 52 er þjónustuhús með aðstöðu fyrir eftirlitsmann á tjaldvagnasvæði. Húsið er byggt úr timbri á steypum grunni með opinni yfirbyggðri aðstöðu til að þvo upp og grilli.

Sökkjar:

Sökkjar eru steinsteyptir ofan á þjappaða fyllingu.

Botnplata:

Botnplata er steinsteypt ofan á þjappaða fyllingu og slipuð. Undir botnplötu er einangrað með 100mm plasteinangrun.

Útveggir

Útveggir eru úr einingum 1200 x 2500mm, Timburgrind 50x150mm. Einingar eru einangraðir með 150mm steinull, rakasperra og klæðning að innanverðu. Að utanverðu er klætt á grind með 9mm krossvið, 22x50mm loftunargrind og klæðningu 1 á tvo.

Gluggar og Hurðir:

Gluggar og hurðir eru úr timbri og allt gler er tvöfalt K-gler.

Innveggir

Útveggir eru úr 35x 70mm grindarefni. Veggklæðningar eru plastlagðar rakaheldar spónaplötur.

Þak:

Þak hússins eru timbureiningar með 15° þakhalla borið uppi af útveggjum og stálbita í miðju. Þakið er einangrað með 150mm steinull og útloftað sbr. sérteikn. Neðan á sperrur er sett rakasperra og loftklæðning. Ofan á sperrur er klætt með 9mm krossvið undirlagsþappa legtum 35x 70mm og báruðum málmplötum.

Lagnir:

Öll lagnakerfi hússins s.s. hiti, vatn, frárennsli, rafmagn og loftræsting eru gerð í samræmi við gildandi reglugerðir og vísað til teikninga verkfræðings. Húsið er hitað upp með rafmagni. Loftræsting er nátturuleg um glugga. Vatnslagnir lagðar með stál rörum sýnilegum á veggjum og idráttarrörum. Frárennsli í jörð lagt með PVC rörum og PP rörum innanhúss. Raflagnir eru lagðar á hefðbundinn hátt sýnilegar á veggjum og lofti sbr. reglugerð um raflagnir. sjá teikn. raflagnahönnuðar.

Lóð:

Á lóðinni eru bílastæði sbr. afstöðumynd og verandir úr steypum hellum. Rotþró er fyrir á svæðinu sbr. teikn lagnahönnuðar.

Eldvarnir:

Í öllum herbergjum skal komið fyrir reykskynjurum staðsettum í lofti. Slökkvitæki er staðsett í aðstöðu varðar sem og öllum sjálfstæðum rýmum hússins. Flóttaleiðir með út-neýðarlýsingu eru út um dyr á hverju rými fyrir sig. Gaffiveggur við uppþvottar- og grillrými er EI60 og þar skuli staðsett slökkvitæki og opinar flóttaleiðir í tvær áttir. Í þríhyrningi á gaffi eru göt opin til reykræstingar.

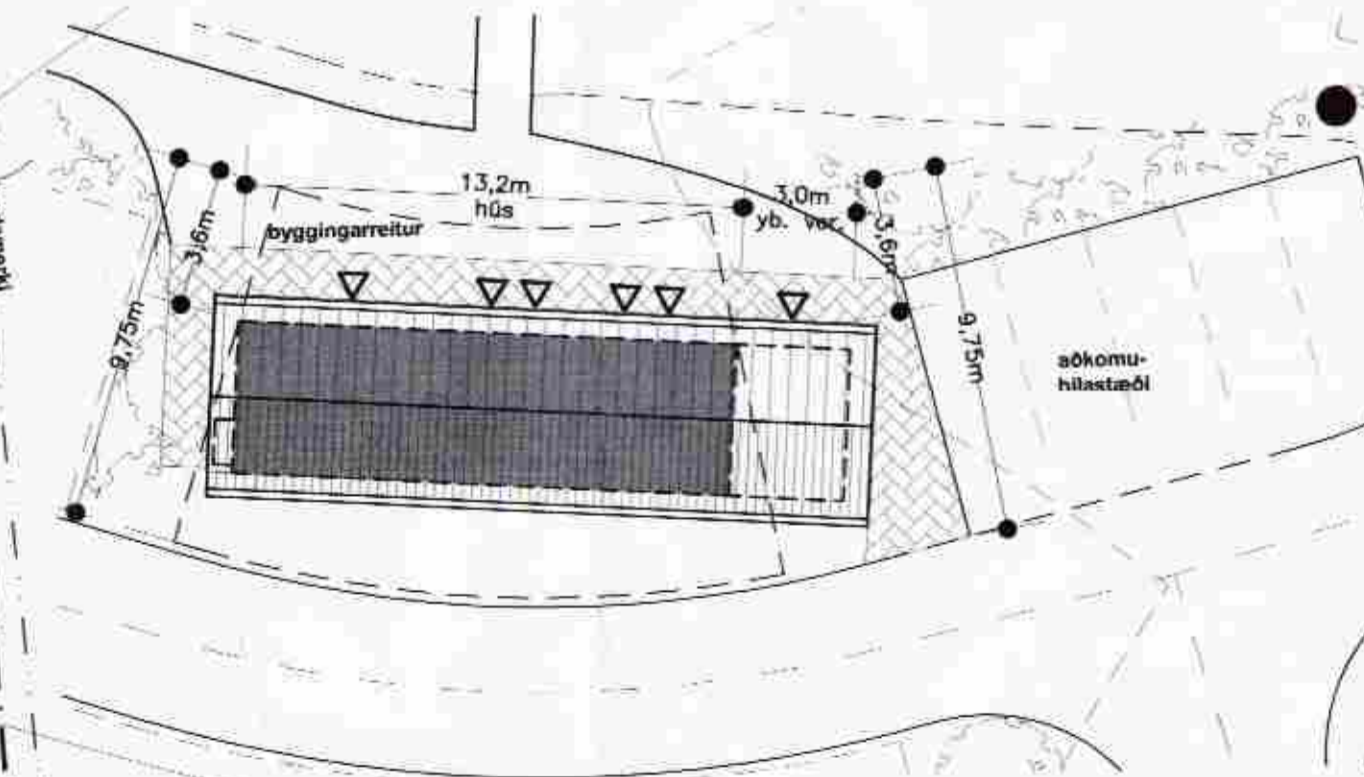
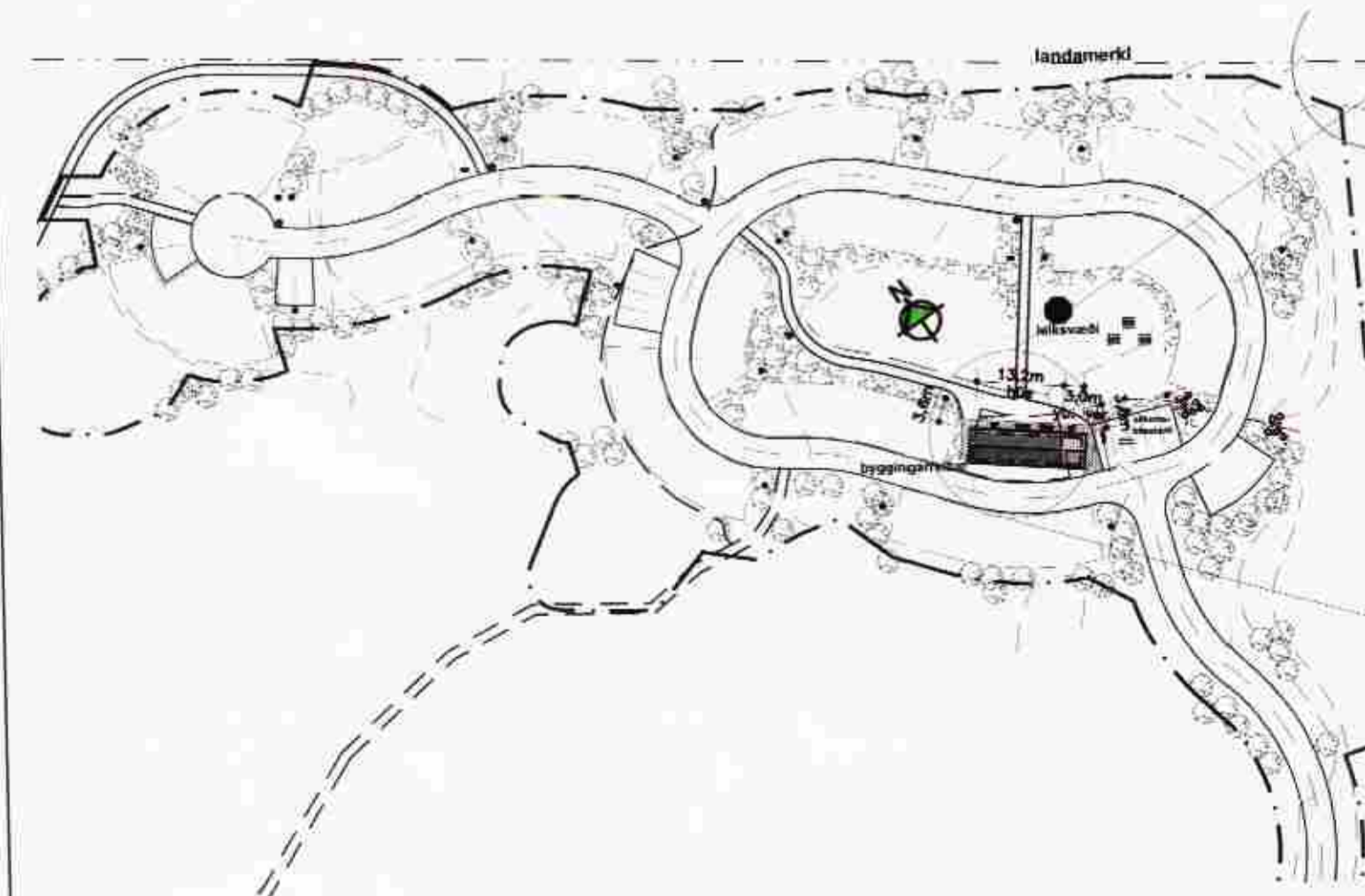
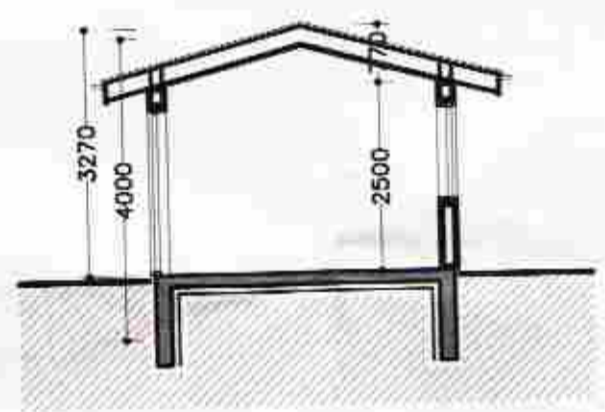
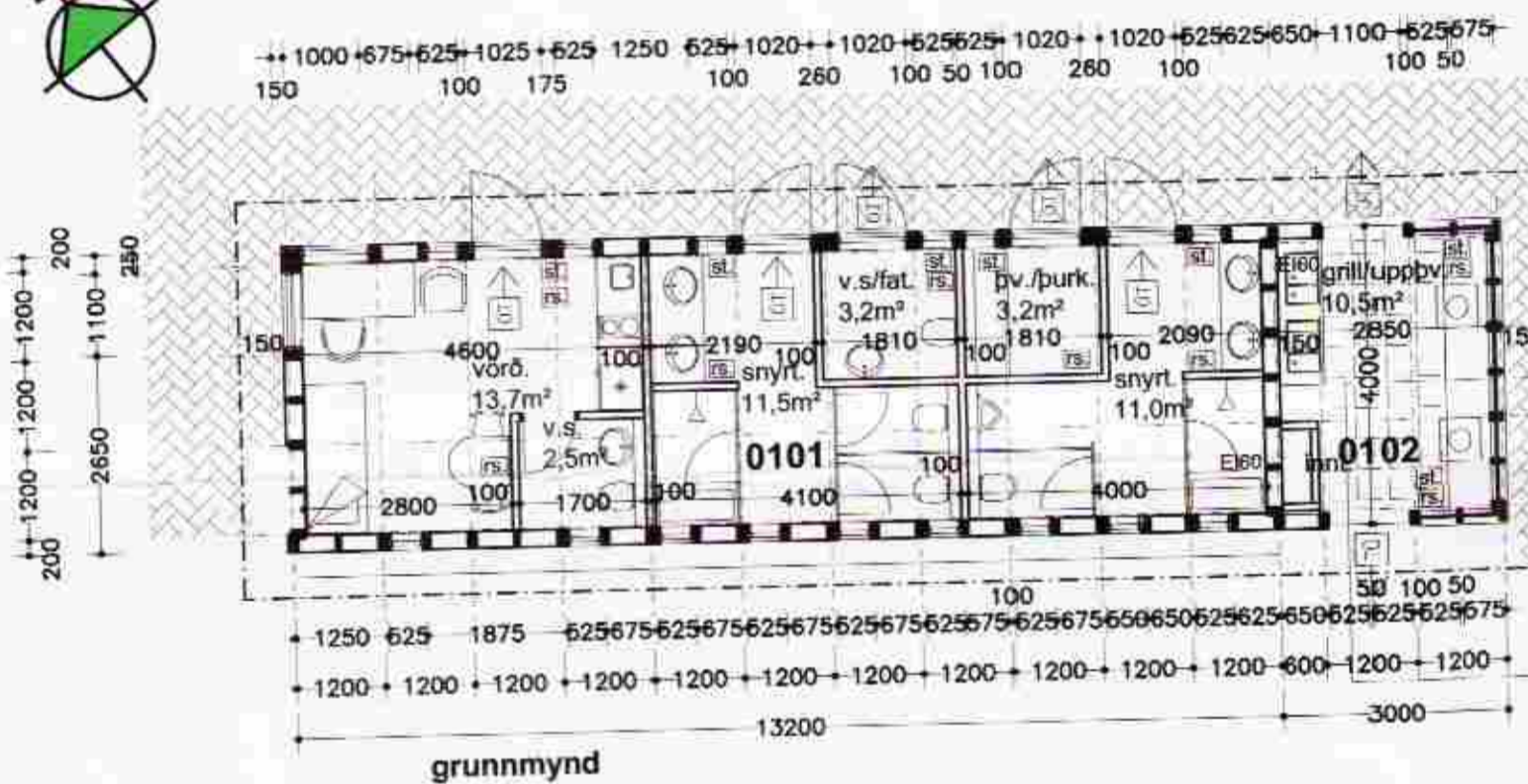
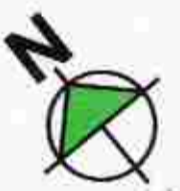

yfirlitsmynd mkv. 1:1000

Afstöðumynd mkv. 1:200

Miðhúsaskógur Bláskógarbyggð þjónustuhús á tjaldvagnasvæði verslunarmanna

Breytt dags.	Eðli breytinga	Breytt dags.	Eðli breytinga	Breytt dags.	Eðli breytinga	Breytt dags.	Eðli breytinga	Breytt dags.	Eðli breytinga	Breytt dags.	Eðli breytinga	Breytt dags.	Eðli breytinga	Breytt dags.	Eðli breytinga	Breytt dags.	Eðli breytinga
04.05.2011	Gaffv. við upp.v.- og grillr. EI60 eldv.vegg																

Afstöðumynd, grunnmynd, snið, útlit, lýsing og skráningartafla

Ingir Gunnar Þórðarson byggingafræðingur bfl kt 280453-3239
 Smiðjuvegur 11 200 Kópavogur sími 554 3523, 897 3523
 fax 554 3523 netf. lgth@simnet.is

kvarði 1:100, 1:1000 teikn. nr. 1
 dags. 02.02.2011 þrvyti: 04.05.2011