

Samp. 27.08.2002

BYGGINGARFULLTRÚI
BLÁSKÓGABYGGÐAR

Hilmar Einarsson

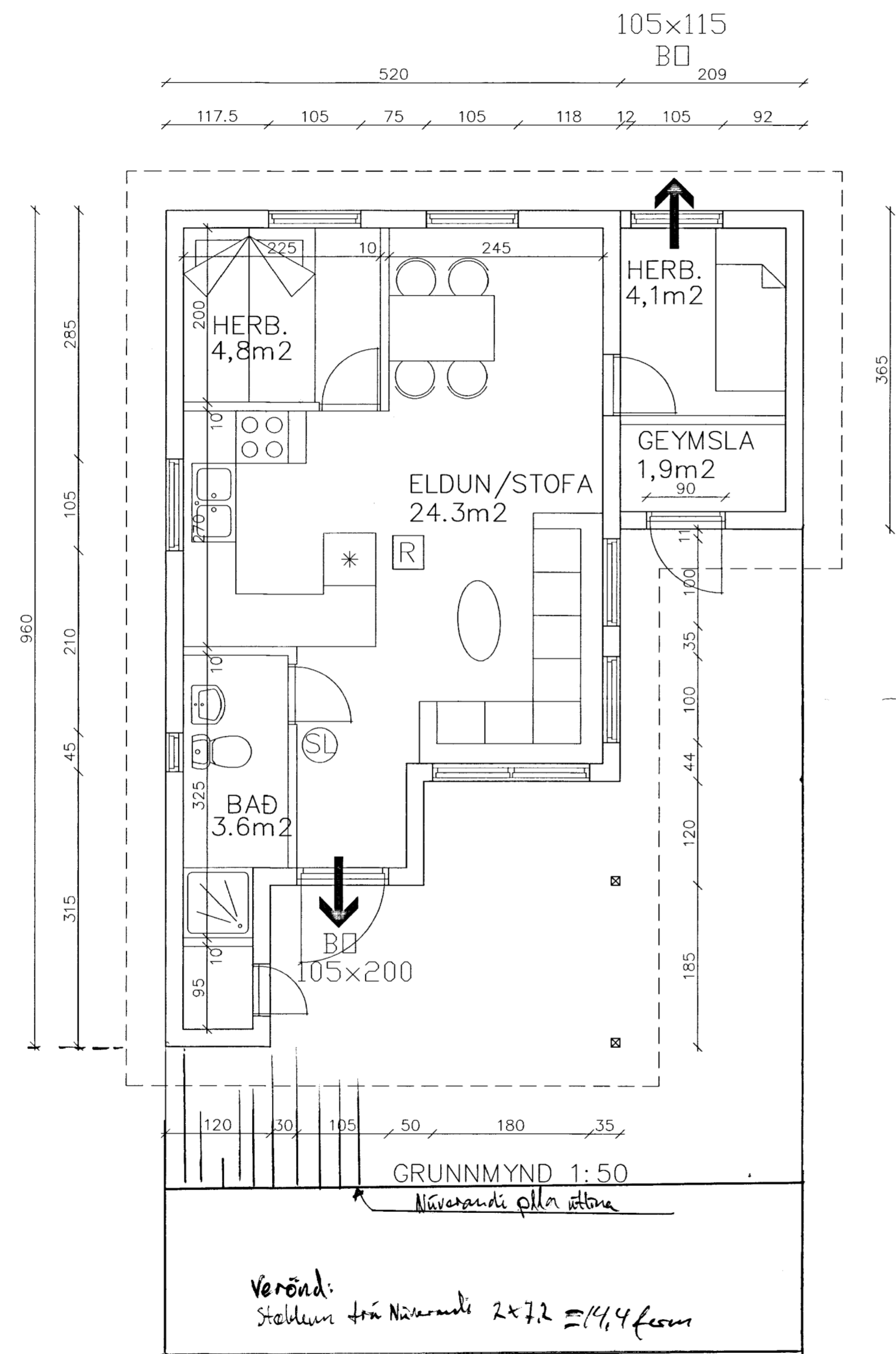

SKÝRINGAR:

UNDIRSTÖÐUR ERU STEINSTEYPTAR SÚLUR
ÞAK VIÐBYGGINGAR ER HEFÐBUNDIÐ TIMBURÞAK
EINANGRAÐ MEÐ 150mm ULL OG KLÆTT BÁRUJÁRNI.
HÚSIÐ ER KLÆTT AÐ UTAN MEÐ STANDANDI KLÆÐNINGU.
VEGGJAGRIND ER ÚR 48x123mm TIMBRI KLÆDD
MEÐ 9mm KROSSVIÐ AÐ UTAN
BIL MILLI STÖÐA SKAL HVERGI VERA MEIRI EN 600mm.
EINANGRUN VEGGJA ER 125mm STEINULL.
TIMBURGÆÐI SÉU A.M.K. T1 SKV. DS413.
Í HÚSIÐ KOMI SLÖKKVITÆKI (6 kg.)

- (SL) SLÖKKVITÆKI
- (R) REYKSKYNJARI.
- BØ BJÖRGUNAROP

FLATARMÁL HÚSS: 39,9 M2
FLATARMÁL VIÐBYGGINGAR: 7,5 M2
FLATARMÁL ALLS: 47,4 M2

ÖLL MÁL ERU Í CM: NEMA ANNAD SÉ TEKID FRAM

VIÐB. SUMARHÚSS Í LANDI MIÐFELLS, ÞINGV.HR.		Dag: 13.08.02	
Eigandi: ÆGIR FRANSSON KT. 040852-4179 OG	Verknr. 02-005	Bl.nr. 101	
MEIÐALUNÐUR 4 SÍGRÍÐUR STEINÓLFSD. KT.010552-4279	Mkv. 1:50	Mkv.	
GRUNNMYND	Hanna: HPG	SÍMI 486-8862	
SAMPYKKT: <i>Sávarr Hill</i> 100 572-3039. <small>Húsnámsráðgjafi</small>	Tel.nr.: SÓ	GSM 894-4142	