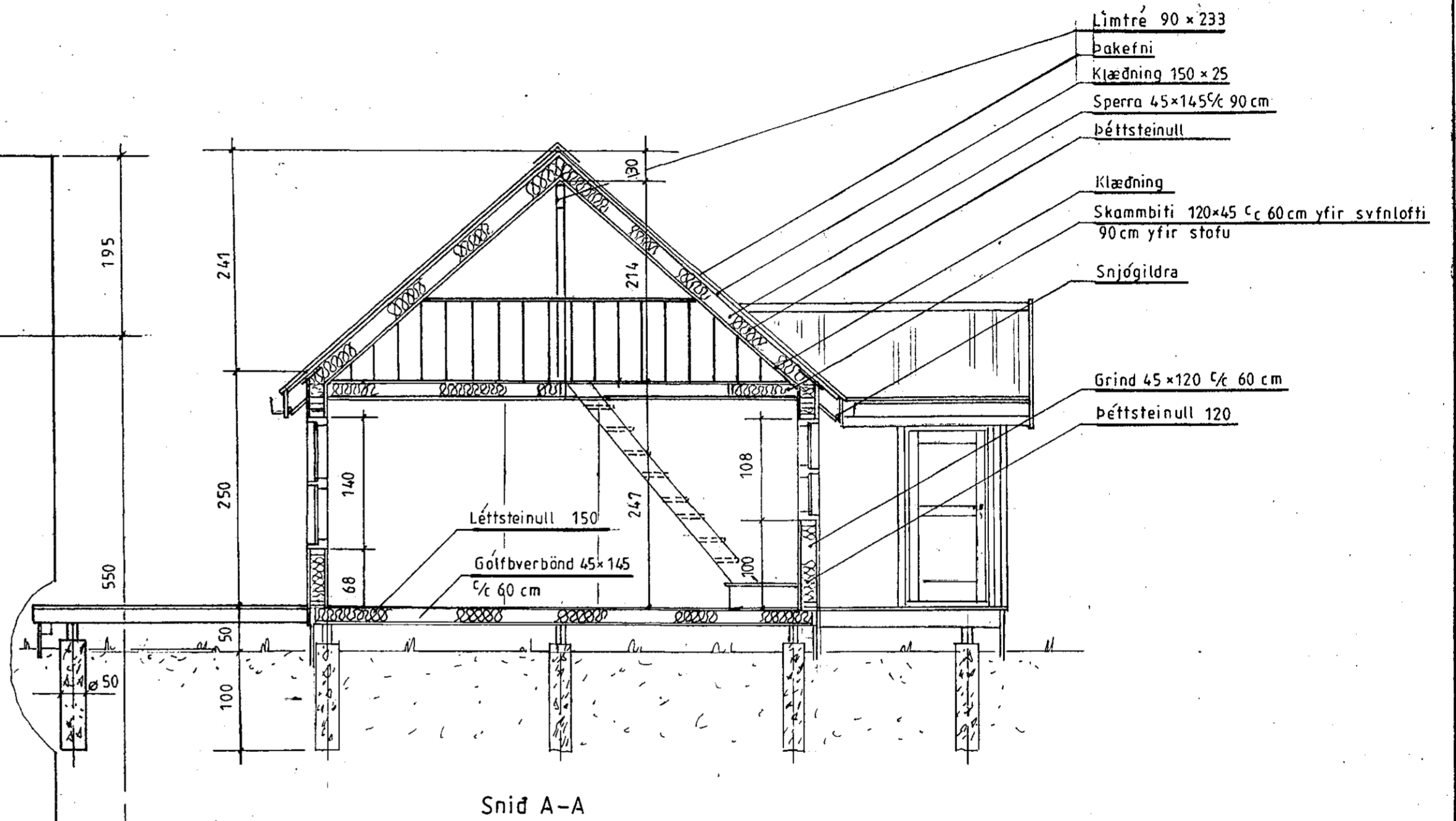
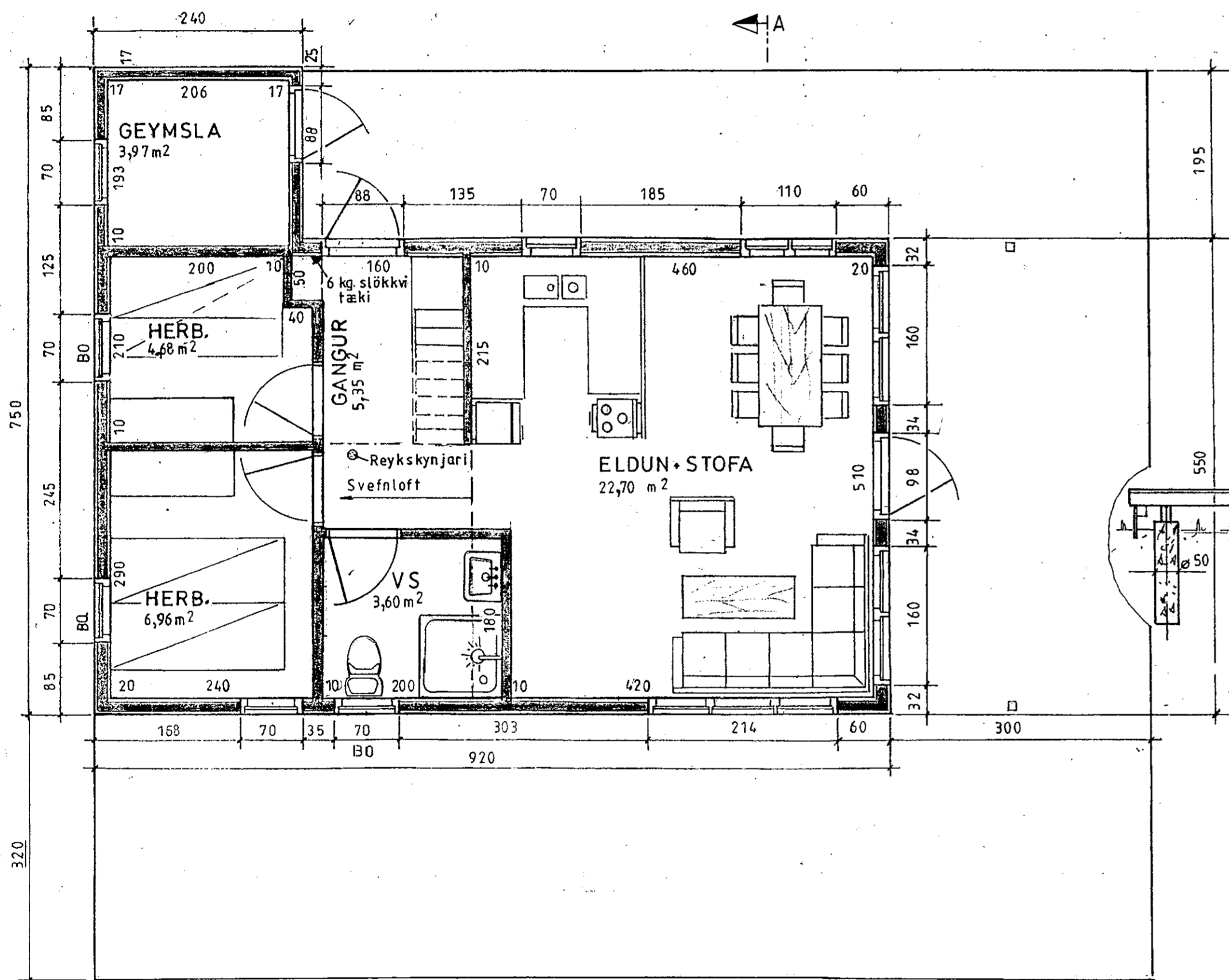

SAMPYKKT

23 JUNI, 2010

 Byggingafulltrúi uppsv. Árnessýslu og Flóahar.

LÝSING:

HÚS BYGGT ÚR TIMBRI

UNDIRSTÖÐUR: Sútur, 25 cm þvermál, járnþent steinsteypa C 30 dregarar 2stk. á hverja súturöð 50 x 200.

Gólf: Þverbönd 50 x 150 cc.600. Undirgólf múshelt, léttsteinull 125 mm. 16mm spónaplata. Rakapappi og gólfefni.

VEGGIR: Grind 50x125 5.fl. fura húspurrkað, gæðastaðall T1, grenikrossviður 10mm, 12mm loftrými, vatnslæðning (val eiganda), einangrun þéttsteinull 125, plastdúkur, raflagnarými 3,5cm, innri veggklæðning (val eiganda).

ÞAK: Sperrur 50x150 4. fl. fura húspurrkað gæðastaðall T1, panill, klæðning fura 25x150 með 3mm millibili, þéttsteinull 125 með vindpappa, þakpappi, þakfni. Loftun, plaströr 20mm, snjógildrur. Limtré í mæni 90 x 233

GLUGGAR: Fura smíðaviður 1. fl. 'B', fúavarið 2 umferðir.

MILLIVEGGIR: Grindur 50 x 100 5. fl. fura húspurrkað, gæðastaðall T1, 10mm klæðning (val eiganda).

SAMSETNING: Öll tengijárn, naglar, skráfur og boltar skulu vera galvanhúðud

BRUNAVARNIR: Reykskynjarar og 6kg. slökkvitæki. Klæðningar utanhúss og innveggja skulu vera í brunaflokki 2. Þjörgunarop á svefnherbergjum og á svefnlofti með stiga af viðurkenndri gerð.

Ath.:

Mkv.: 1:50

Dags: maí '10

Nr. 185-2

Sumarhús í landi, Böðmódstaða 8721 Bláskógarbyggð
Árnessýslu. Lóð nr. 1 "Rimalönd 2" stærð=4500 m²
Eigandi: Þóra Þ Guðjónsdóttir kt. 31356-4679

Grunnmynd og snid

Aðalmynd

TEIKNIVANGUR

270733-2559

201032-4829