







JÄRNALÖGN

STÁL MERKT K ER KAMBSTÁL KS 40 MED SKRIDMÖRK 400 N/MM²
 STÁL MERKT KS ER KAMBSTÁL KS 40S MED SKRIDMÖRK 420 N/MM²
 STÁL MERKT R ER SLÉTT STÁL MED SKRIDMÖRK 240 N/MM²
 JÄRNASTERDIR OG LENGDIR ERU Í MM

-  ENDI Á JÄRNI ER BEINN
-  ENDI Á JÄRNI ER KRÓKBEGYGDUR
-  JÄRN BEYGIST SKEYTILENGD INN Í ADLIGGJANDI VEGG
-  JÄRN Í EFRI BRÚN PLÖTU EDA YTRI BRÚN VEGGJAR
-  JÄRN Í NEDRI BRÚN PLÖTU EDA INNRI BRÚN VEGGJAR

5K10-200 L=8000 TÁKNAR FIMM STANGIR AF 10 MM KAMBSTÁLI MED LENGD 8000 MM ER LEGGJIST MED 200 MM MILLIBILI

 MERKIR STEFNU JÄRNA SEM LEGGJAST NÆST YFIRBORDI STEYPU

 JÄRN LEGGJIST YFIR ÞAD SVÆDI SEM STRIKID SPANNAR

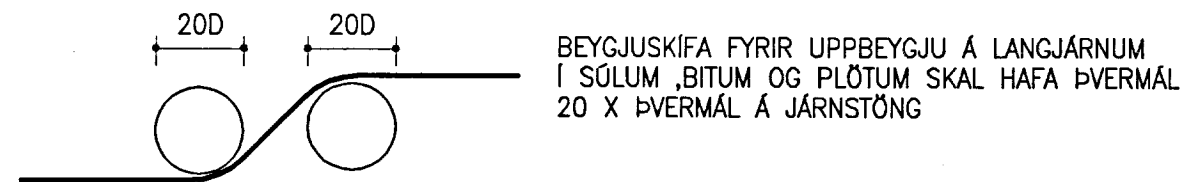
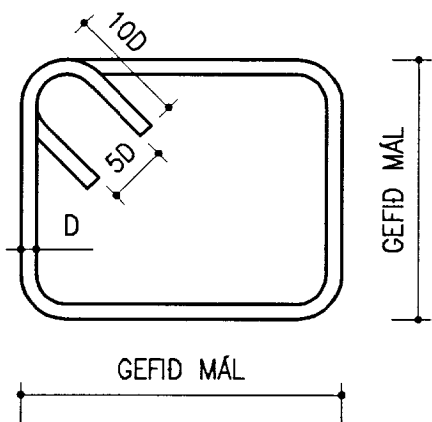

TENGING JÄRNAGRINDA Í VEGGHORNUM

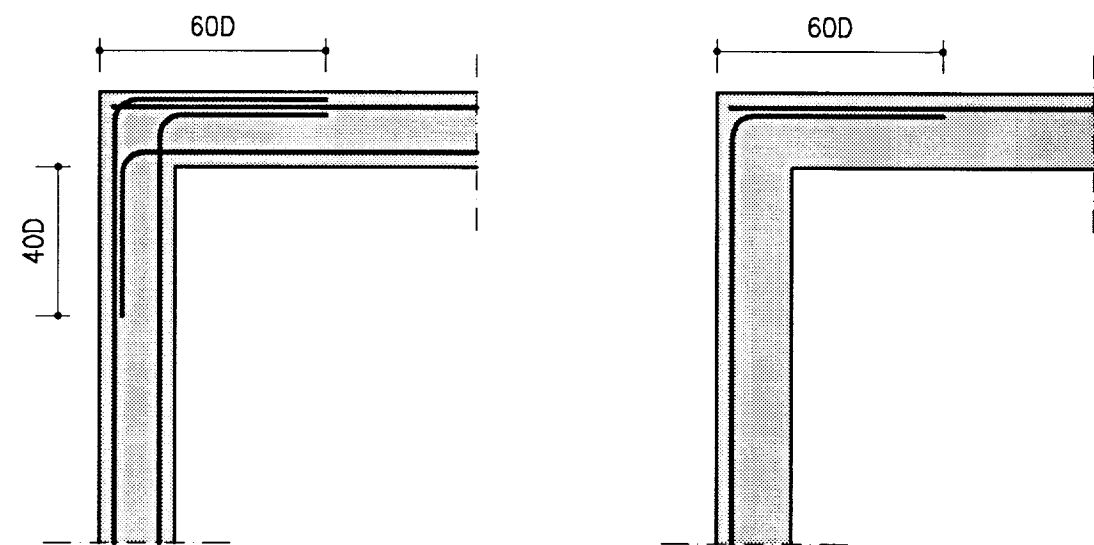

SÖKKULSKAUT

TENGA SKAL SAMAN TVÖ NEDSTU JÄRN Í SÖKKLI - 2K12
 MED VIRLÁSUM OG LEGGJA JÄRN AD TENGIBOXI FYRIR JARDESKAUT
 SJÁ NÁNARI ÚTFÆRSLU Á RAFLAGNATEIKNINGUM

STEINSTEYPA

STYRKLEIKAFLOKKAR STEINSTEYPU ERU SAMKVÆMT IST 10
 S160, S200, S250, S300, S350

EKKI SKAL NOTA LAKARI STEYPU EN S200 Í BURDARVIRKI
 SEM BENT ER MED KAMBSTÁLI EDA STÁLNETUM

EKKI SKAL NOTA LAKARI STEYPU EN S250, MED EKKI MINNA
 SEMENTSMAGNI EN 300 KG/M³, Í ÚTISTEYPU BURDARVIRKIS

EF EKKI ER HÆGT AD FÁ STEINSTEYPU FLOKKADA SAMKVÆMT
 ÍST 10 HJÁ ÁBYRGUM ADILA (VIDURKENNDRI STEYPUSTÖÐ)
 MUN HÖNNUDUR BURDARVIRKJA FYRIRSKIPA BLÖNDUN
 STEYPUINNAR Í SAMRÁÐI VID VERKKAUFA

SIGMÁL STEYPU SKAL VERA 5-8 SM, ÞYKKLEIKAFLOKKUN ÞF
 V/S TALA Í ÚTVEGGJASTEYPU SKAL VERA 0.55 EDA MINNI

Í ALLA STEYPU SKAL SETJA LOFTBLENDI, ÞANNIG AD LOFT-
 INNIHALD VERÐI 5 %

STEYPULAG Á JÄRNUM SKAL VERA EINS OG SÝNT ER Í
 EFTIRFARANDI TÖFLU :

	MINNSTA ÞYKKT Í MM PLÖTUR OG VEGGIR	BITAR	STODIR
INNANHÖSS	20	20	25
UTANHÖSS	30	30	35
Í VATNI	40	50	50

STEYPUHULAN SKAL VERA EINS OG SÝNT ER Í OFANGREINDRI
 TÖFLU NEMA ANNAD SÉ TEKID FRAM Á TEIKNINGUM

ALMENNT

K=25.00

HÆDARKERFI BEJARFÉLAGS
 TÁKNAR HÆD Í SNIDMYND

25.00

TÁKNAR HÆD Á PLÖTU 25.00 Í GRUNNMYND

120

ÞYKKT STEYPTRAR PLÖTU ER 120 MM

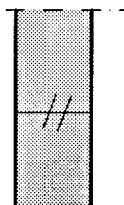

TÁKNAR STEYPUKIL

Í LÓDRÉTT STEYPUKIL KOMI PVC
 ÞÉTTLISTI 100 MM BREIDUR

ÖLL MÁL Á TEIKNINGUM ERU Í MM

TIMBUR

LÍMTRÉ SKAL VERA L-40 SAMKVÆMT ÍST-DS 413:1998

LÍMTRÉ SKAL FRAMLEIDA Í VIDURKENNDRI VERKSMIDJU
 OG VERA MERKT SAMKVÆMT NORRÆNUM STÖDLUM

Í FLUTNINGUM SKAL VERJA ALLA BITA VEL FYRIR HNJASKI
 OG SKAL EKKI TAKA UMBÓDIR UTAN AF ÞEIM FYRR EN
 HÚSID ER ORDID FOKHELT

ALLT TIMBUR SKAL VERA AF FLOKKI K 18 SAMKVÆMT
 ÍST-DS 413:1998, NEMA ANNAD KOMI FRAM Á TEIKNINGUM
 ALLT TIMBUR SEM ER ÚTI OG TIMBUR SEM LIGGUR Í EDA VID
 STEINSTEYPU SKAL FÓAVERJA MED A.M.K. TVEIM UMFERDUM
 AF VIDURKENNDU FÓAVARNAREFNI

ÞAR SEM TIMBUR LIGGUR AD STEINSTEYPU SKAL SETJA
 EITT LAG AF ÞAKPAPPA Á MILLI

NEGLING Á ÞAKPAPPA SKAL VERA SAMKVÆMT RB/sfb (47) Ln2

NEGLING Á TIMBURKLÆDNINGU 19x95 OG ÞAKJÄRNI SKAL
 VERA SAMKVÆMT RB/sfb (47).103

NAGLASTÆRD a/b TÁKNAR NAGLA MED ÞVERMÁL
 0.1 x a mm OG LENGD b mm

UNDIR ALLAR BOLTARER OG HAUSA SKULU KOMA SKÍFUR MED
 KANTLENGD 3 x ÞVERMÁL BOLTA OG ÞYKKT 0.3 x ÞVERMÁL BOLTA

ALLAR FESTINGAR Í ÞAKI : NAGLAR, SKRÓFUR, BOLTAR OG
 SÉRSMÍÐADAR FESTINGAR SKULU VERA HEITGALVANHÓÐADAR
 EDA ÚR RYDFRÍU STÁLI

ÁLAG

SNJÓÁLAG : ÍST 12:2002, SVÆDI 2, Sk=3.0 Kn/m² : 1.44 kN/m²

NOTÁLAG : GÓLFPLATA ÍST 12:2002 : 2.00 kN/m²

AUKAÁLAG : LÉTTIR INNV. ÍST 12:2002 : 0.50 kN/m²

VINDÁLAG : ÍST 12:2002 : 1.75 kN/m²

GRUNDUN : KLÖPP EDA ÞJÖPPUD FROSTÞOLIN FYLLING
 GRUNDUNARFLOKKUR 1
 MESTA ÁLAG Á UNDIRSTÖÐU VEGGJAR 18 kN/m²
 MESTA VIRK SPENNA UNDIR UNDIRSTÖÐU 90 kN/m²

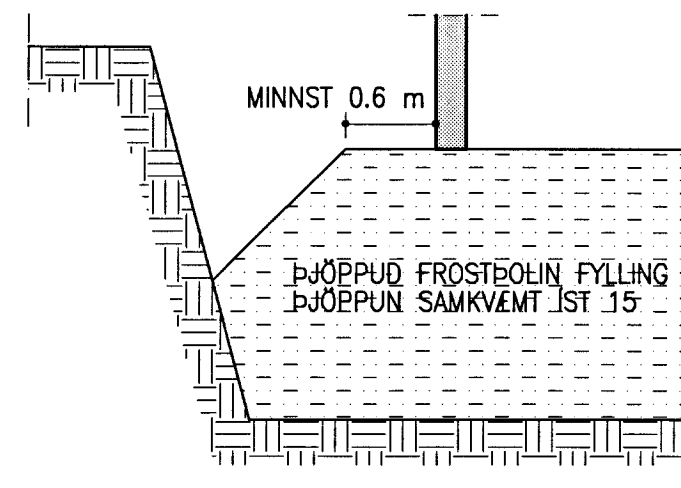

PLÖTUPRÓF FYLLINGAR SKAL UPPFYLLA E2>100 Mpa
 FYRIR HRAUN, EN E2 >120 Mpa FYRIR ÖNNUR GRÓF
 JARDEFNI, HLUTFALL E2/E1<2.5

NR. DAGS. BREYTING

SKÝRINGAR

14/5'07
 SÆMUNDUR EIRIKSSON 261249-2949

REYNILUNDUR 1
 ÚR LANDI MIDFELLS
 BLÁSKÓGABYGGD
 801 SELFOSS



KLÖPP ARKITEKTAR-VERKFRÆDINGAR EHF
 NETHYL 2E, PÓSTHÓLF 10050, 130 REYKJAVÍK
 Sími 577 2277, 699 7747 - klopp@simnet.is

HEITI TEIKN. BURDARPÖL - SKÝRINGAR

MÆLIKVARDI _____ DAGS. MAI 2007

TEIKNING B 001 VERK V 05-118

BREYTING _____ YFIRFARID S.E.