Grunnmynd, mkv. 1:100

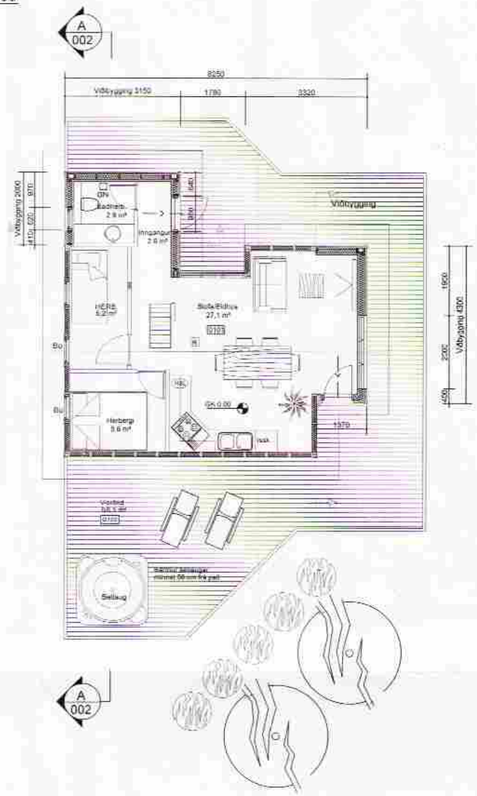

Snið
mkv. 1:100

A
002

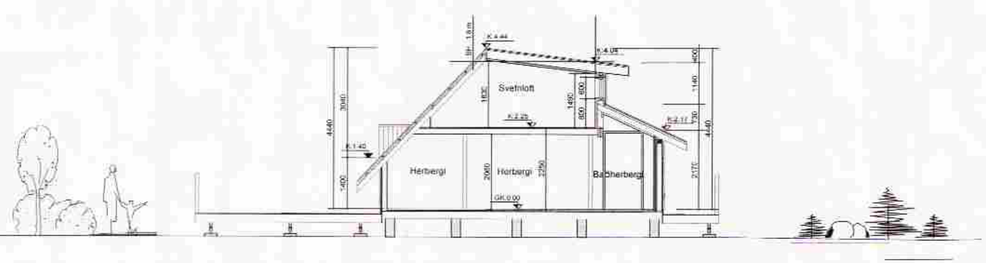

AFSTÖÐUMYND
MKV. 1:1000

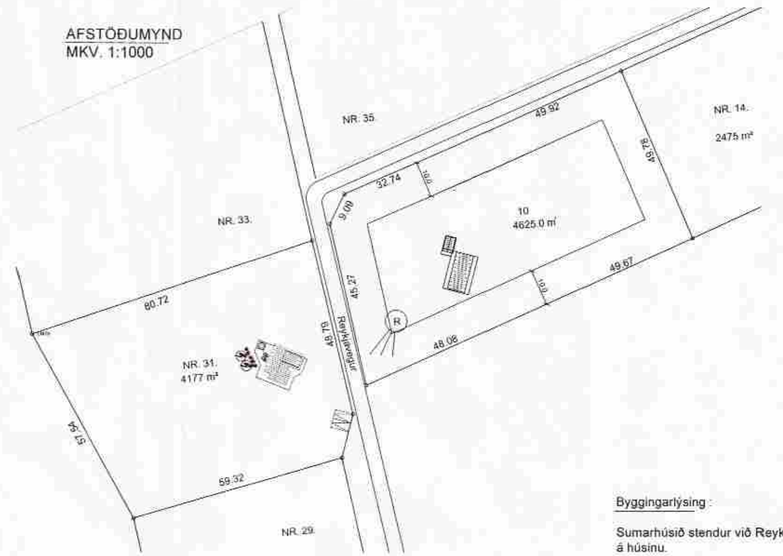

SAMÞYKKT
16 NOV. 2011
Byggingarfulltrúi uppsv. Árnessýslu og Flóahr.

Byggingarlýsing :

Sumarhúsið stendur við Reykjaveg 31, Bláskógarbyggð landnúmer 167264. Sótt er um stækkun á húsinu.

Undirstöður sumarhússins eru úr steyptum sívalningum ø300 með áföstum gólfbitum. Húsið er timburhús klætt að utan með 31mm dropaklæðningu í flokki 2, loftræst 20 mm grind vindþétt með 9 mm krossviði og einangrað með 125 mm steinull. Að innan er rakavarnarlag, veggir klæddir með klæðningu sem er í flokki 2. Þakið er byggt upp með timbursperrum klætt með 25 mm borðaklæðningu. Ofan á hana er sett 1 lag af þakpappa og klætt með báraðri aluzinkklæðningu. þakrennur og þakniðurföll eru úr aluzinki. Þar sem þakhalli er 7gráður skal setja 2 lög af ásoðnum þakpappa klætt með báraðri aluzinkklæðningu.Loftun er um ø 40 mm rör c/c 300 mm á langhliðum hússins. Setja skal 180 mm þakeinangrun með áföstum vindpappa á milli sperra neðan á sperrur kemur rakavarnarlag og klæðning í flokki 2 þakkassi er úr timbri og rennur eru utanáliggjandi. Allt gler skal vera k- gler gler skal vera með 12mm. loftbili og 8mm. í opnanlegum fögum. Loftræsing er með opnanlegum gluggafögum . Byggingin skal byggð samkvæmt gildandi stöðlum og reglugerðum öll mál eru í mm nema á afstöðumynd þar eru öll mál í m kötar eru í lokalkerfi.

LANDNÚMER: 167274

STAÐGREINIR: 33000150

Stærðir:

Sumarhús

	Brúttó flatarmál	Brúttó rúmmál
Sumarhús	64,1 m² br	173,6 m³

Skýringar:

- 0101 Rýmisnúmer
- K.0.00 Kóti
- 00.00 Gólfkóti
- GN Gólfniðurfall
- H Reykskynjari
- Rýmingarleið
- BO Björgunarop
- HSL Handslökkvitæki

Nr.	Dags.	Breyting	Samþ.
-	-	-	-
-	-	-	-
-	-	-	-
-	-	-	-
-	-	-	-

Frumstærð blaðs	Minnkað í 1:41	Mkv.:	Dags.:	Verk nr.:	Teikn.nr.:
A:2	A:3	1:100, 1:1000	06.08.2011	VS - 1001	A-002
			Hannað: IB/SIK	Teiknað: SIK/IB	Yfirf.: IB

VERKFRÆÐISTOFA SUÐURNESJA
Víkurbraut 13, 230 Reykjanesbæ
Sími: 4 200 100, Fax: 4 200 111
Veffang: http://www.vss.is
Netfang: vs@vss.is

Sumarhús, Reykjavegur 31
Bláskógabyggð

Grunnmynd, snið

Samþ.: H 130/04-2039

Samræmingarhönnuður: