

Grunnmynd
Mkv. 1:100

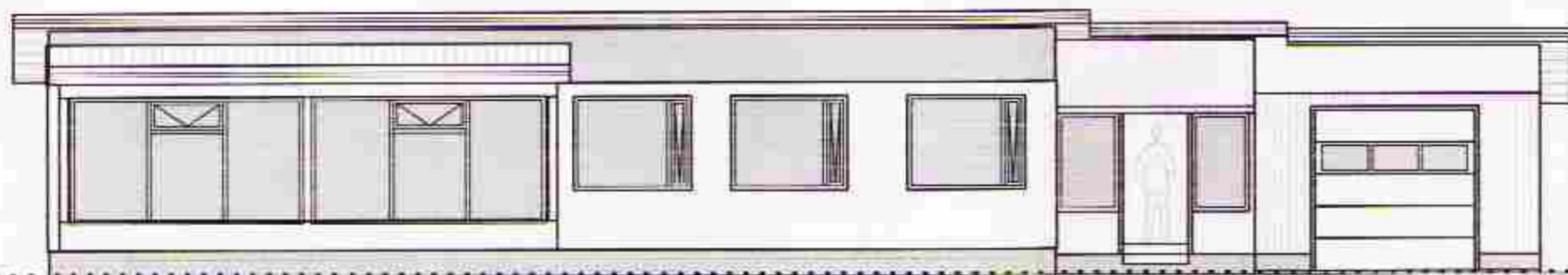

Útlit - Suðvestur
Mkv. 1:100

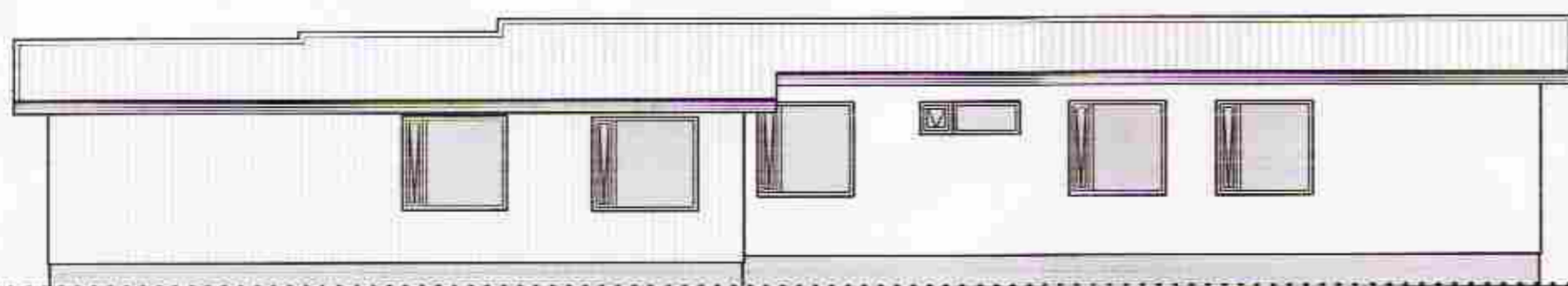

Útlit - Norðaustur
Mkv. 1:100

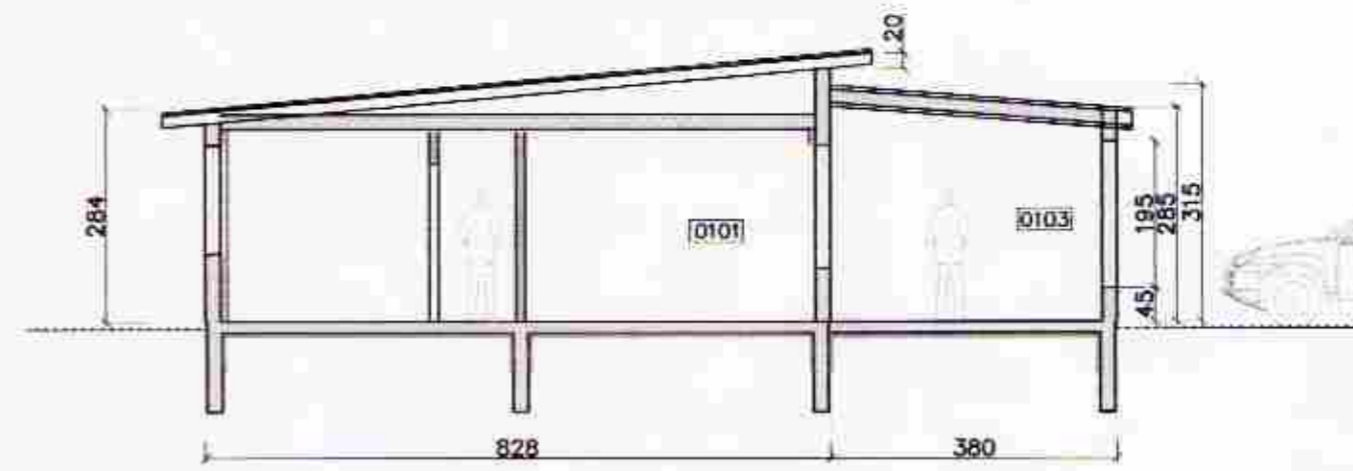

Snið A
Mkv. 1:100



Afstöðumynd
Mkv. 1:2000

Skýringar.

Sótt eru um að byggja 29.9m² söfstofu við núverandi 207.1m² íbúðarhús að Spóastaðum í Biskupstungum. Söfstofan verður sett á steyptan sökkul með timburveggjum með gleri og hurðum að stórum hluta, þak verður hefðbundið einangrað sperrubak. Undir plötu og niður með sökklum kemur 75mm plast einangrun, veggir verða einangraðir með 150 steinullareinagrú, síðan er 180mm steinull með vindpappa í þaki. Þak verður klætt með borðaklæðingu og bárujárnri. Björgunarop skulu vera að lögmarksstærð 50x50 sm. U-gildi einstakra byggingarhluta uppfylla IST 66 samkvæmt byggingarreglugerð Nr. 441/1998. Lagfæringar á brunavörnum verðar gerðar samhlíða viðhaldi á húsinu.

Húsið er upphaflega teiknað af Teiknistofu Landbúnaðarins, S.G. 1968 með breytingum 1978. Húsið er byggt 1968 samkvæmt Fasteignamatí ríkisins.

SKÝRINGAR

- SI SLÖKKVITÆKI
- RS REYKSKYNJARI
- HS HITASKYNJARI
- LR LOFTRÆSING
- BO BJÖRGUNAROP Min 500x500 á 1. hæð
- NF GÖLF NIÐURFALL
- R ROTPRÓ



SKEIFAN 19 - 108 REYKJAVÍK - Sími 317 9050 - Netfang: sk@vfr.is		DAGS: 29.03.2012	
Spóastaðir 2 - Söfstofa Biskupstungum		Höfundur: Jón Guðmundsson 280255-4328 Guðmundur Hansson 151263-3549 Svavar M. Sigurjónsson 180867-3415	ÚTVEIÐINGAR: 101 MÖRKONUR: 11-93
ÞITT TERNINGAR: Aðal- og brunavarnaruppdráttur Grunnmynd, útlit & snið Afstöðumynd & skýringar		SAMÞYKKT: AÐALHÖFUNDUR: DRÖGGERIL:	MALKY: 1:100/2000 TERNINGAR: 101 ÚTVEIÐINGAR: A
TERNINGAR: SMS TERNINGAR: SMS TERNINGAR:	TERNINGAR: EV		

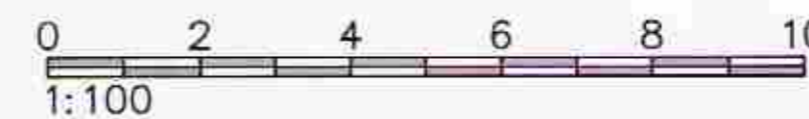

I:\Verk 2012\11-93 Spóastaðir\Teikningar\A- teikn\101- Spóastaðir.dwg
 26.6.2012 17:10:48