

Semp. 13.08.2004

BYGGINGARFULLTRÚI
BLASKOGAÞYGGGAR

Hilmar Einarsson

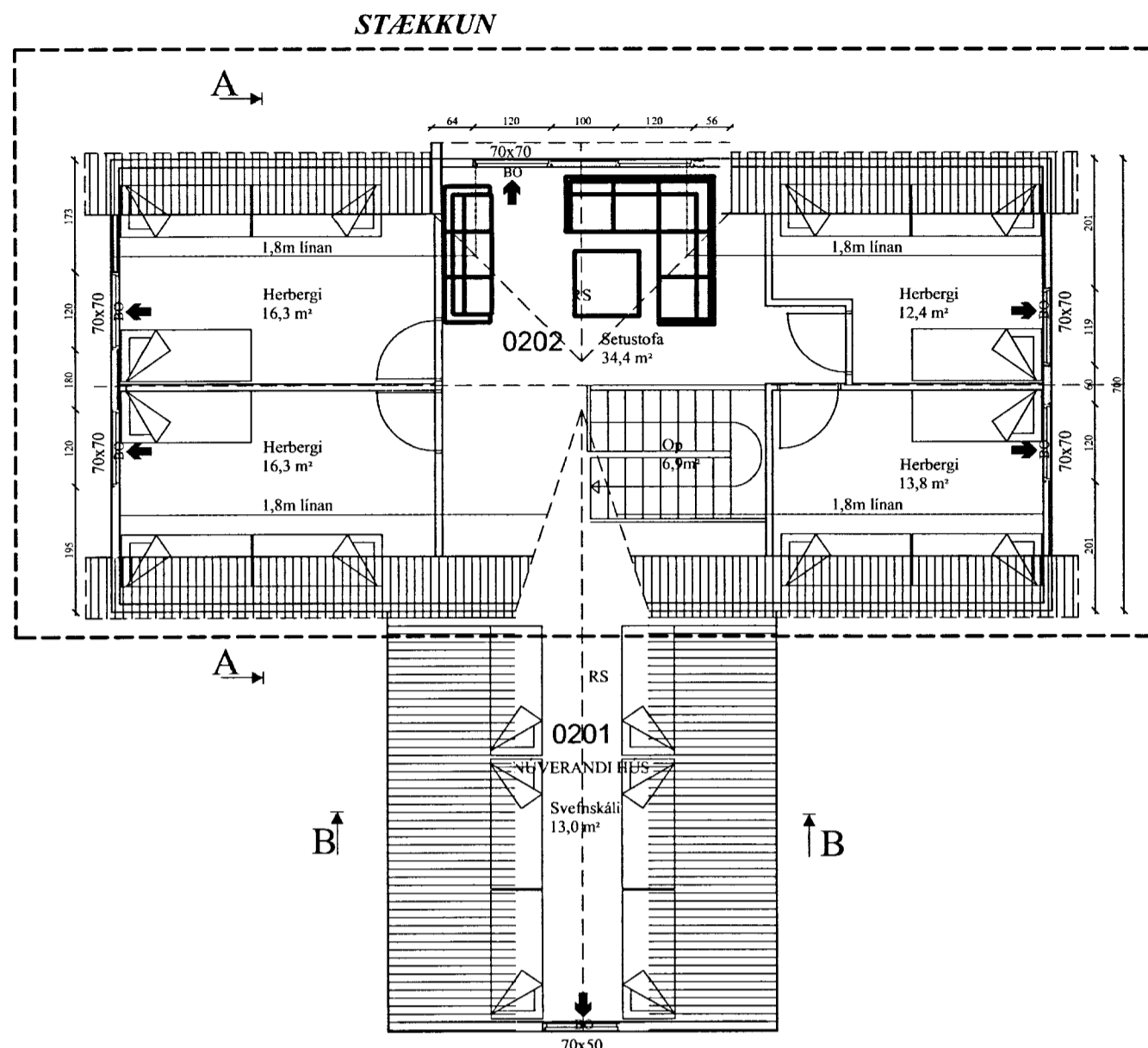

GRUNNMYND 2. HÆÐ

Mkv: 1/100

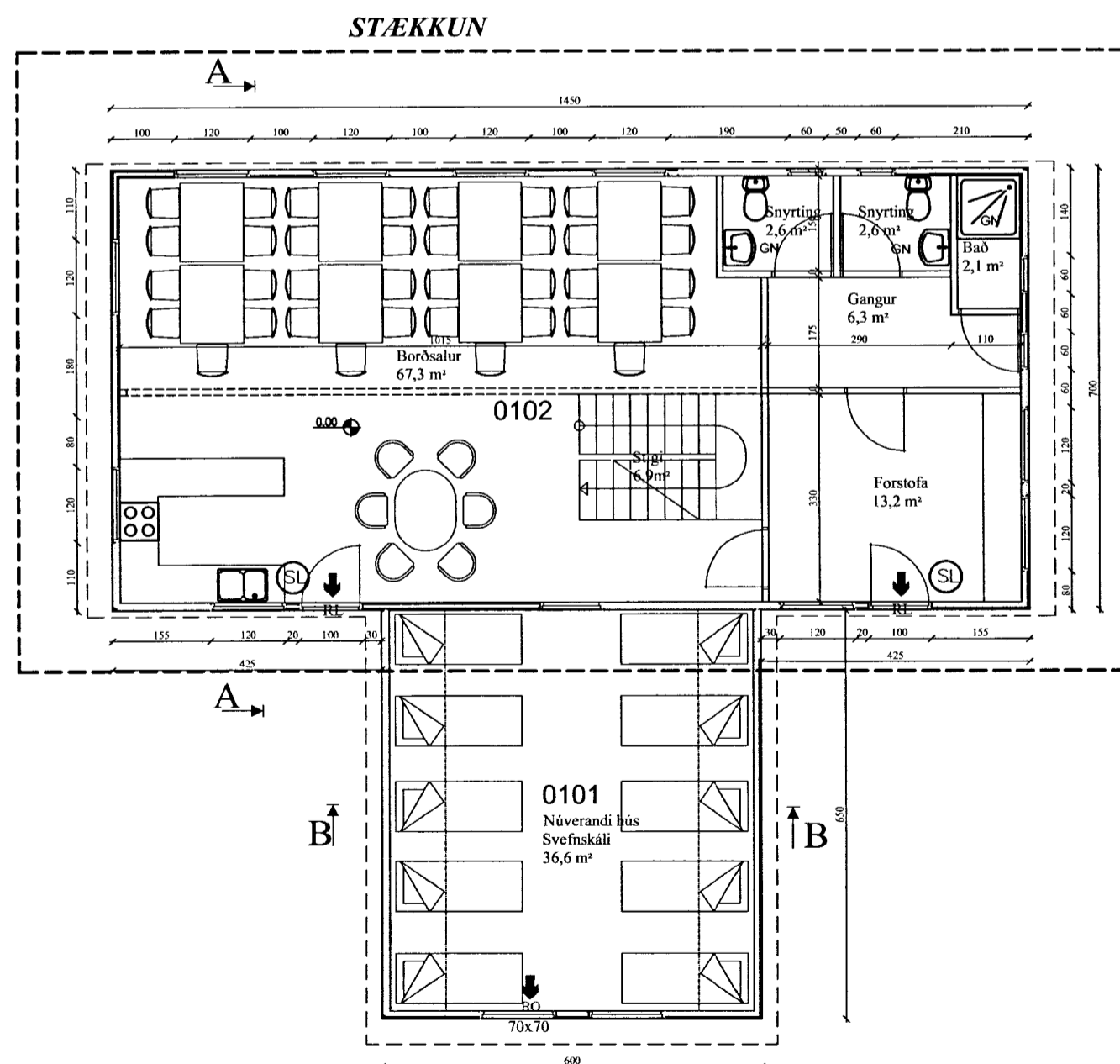

GRUNNMYND 1. HÆÐ

Mkv: 1/100

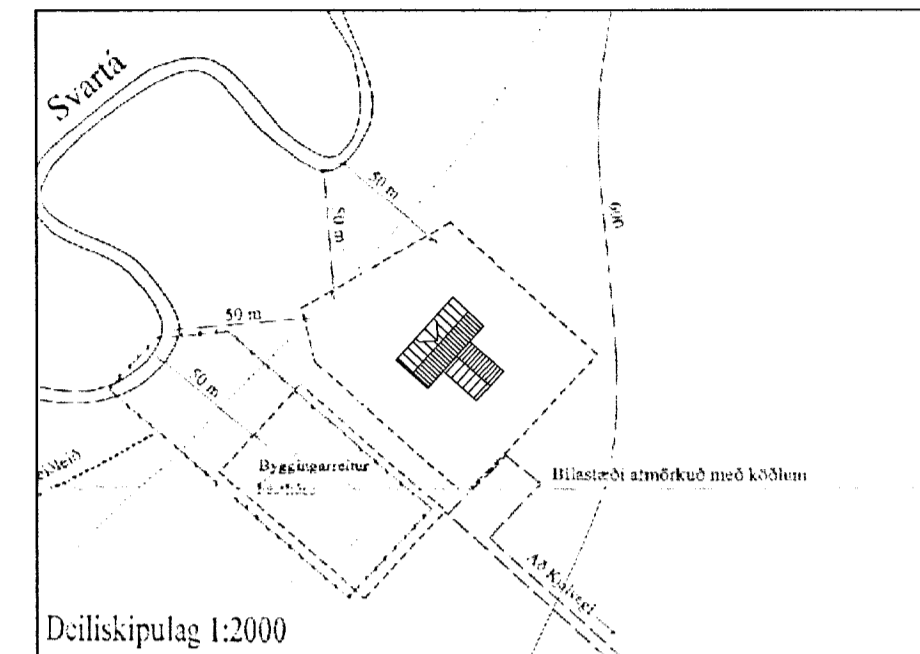

AFSTADA

Mkv: 1/2000

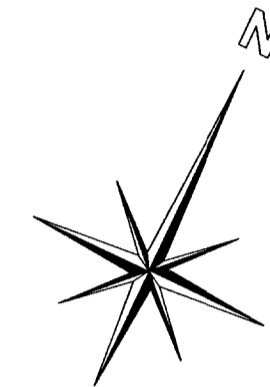

SKÝRINGAR:

Landupplýsingar:

Landnúmer eignar er 189446 og staðgreinir er 8721-01-54500110

Sótt er um að byggja viðbyggingu við núverandi svefnskála sem er með eignarnúmerið 0101.

Stærðir:

Birt flatarmál er 192,1m² (stækkun 159,9m²) og skiptarúmmál er 516,3m³ (stækkun 422,46m³)

Burðarvirki:

Húsið hvílir á stáldregurum IPE-160, þar undir er steypur súlundirstöður Ø300mm úr C-25. Yfir stálbitum eru gólfbitar 48*198 c/c 400mm. Yfir gólfbita er 22mm gólfhóvapan og undir er 9mm krossviður sem vind- og músavörn

Allt timbur í burðarvirki skal vera stirkleikaflokkað í fl T1

Veggir eru hefðbundnir timburveggir 48*148 m/m 600 eða þéttar, og 12mm krossviður að utan til vindstýfingar.

Milligólf er boríð upp með burðarvegg til enda og timbursúlum 140*165 á milli. Yfir súlum er límrésbiti

140*265. gólfíð sjálf er boríð upp með 48*198 m/m 400mm. Yfir milligólfi er 22mm gólfhóvapan. Sperrur eru

úr 48*198 m/m 600mm. í mæni við kvist er mænisbiti úr 48*265mm límré og til enda eru 140*165 súlur úr

límré sem leiða kraft niður í súlur á 1. hæð.

Á sperrur annarstaðar er settur hanabjálki um 1,0m frá mæni

Brunavarnir:

Setja skal slökkvitæki og reykskynjara upp í samráði við byggingafulltrúa og flóttaleiðir eru í gegnum merkt

björgunnarop og rýmingarleiðir.

Milliloft er einangrað með mín 125mm steinullsem skal víruð upp með 2mm stálvir og undir skal setja gips

klæðningu. Brunavarnir eru í samræmi við ákvæði brunareglugerðar.

Einangrun:

Húsið er einungis ætlað sem svefnskáli. Útveggjum og gólfi er 150mm einangrun og í þaki er 200mm steinull.

Milligólf er einangrað með 125mm steinull. Að ofan er milliloftið klætt 22mm gólfhóvapani og klætt parketi. Í

gluggum er tvöfalt verksmiðju einangrunnargler.

Lagnir:

Húsið er hitað upp með innigasofnum á 1 hæð. Neysluvatnslagnir eru einnig utanábyggjandi. Setja skal

þriggjaþrepa rotþró 50m frá húsi og skal hún vara 3500 L að stærð, með situr dreifi lögn frá henni. Staðsetning á

rotþró skal vera í samráði við bygginga- og heilbrigðisfulltrúa staðarins.

Klæðningar:

Að utan er húsið klætt með lóðréttu alozinkhúðuðu bárujármsklæðningu og einnig er bárustál á þaki. Undir

klæðningu er 32mm loftbil.

Að innan er húsið klætt panil 12mm krossviðsklæðningu til samræmingu við klæðningu eldra hús. Innihurðir eru

úr furu fulningahurðum og lakkaðar.

SKÝRINGAR:

- ⊖ SL SLÖKKVITÆKI
- ⊖ RS REYKSKYNJARI.
- ⊖ BO BJÖRGUNARÖP
- ⊖ LR RÍMINGARLEIÐ
- ⊖ Ⓡ ROTÞRÓ

| | | | |
|---|------------------|------|-----------------|
| C: | | | |
| B: | | | |
| A: | | | |
| nr. | Dags. | Af. | Breyting |
| Frumstærð blaðs A2 | | | |
| RUNÓLFUR P. SIGURÐSSON | | | |
| Byggingateknifræðingur Leynisbraut 37, 300 Akranesi Kr. 090157-2489 Sí: 431-3441 ; 862-9933 ; Fax 431-3441 Netfang: runolfur@mi.is | | | |
| Verkhæiti: | | | |
| GANGNAMANNAHÚS (SVEFNHÚS) | | | |
| SVARTÁRBOTNAR Í BISKUPSTÚNGNAAFRÉTT | | | |
| Verkhæitur: | | | |
| GRUNNMYNDIR, AFSTAÐ OG SKÝRINGAR | | | |
| Dags. 09.08.04 | Nr. 04104 | 101 | |
| Hönnað: HPG | Teikn: R.P.S./SQ | Ath: | Mkv: 1:100 |
| Semp. <i>Runólfr P. Sigurðsson</i> | | | Kr: 090157-2489 |