

Norðurhlið
1:50

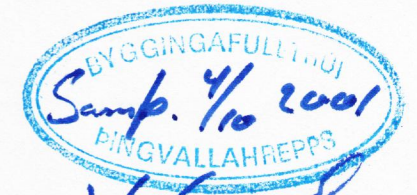

Hilmar Lárusson

Austurhlið
1:50

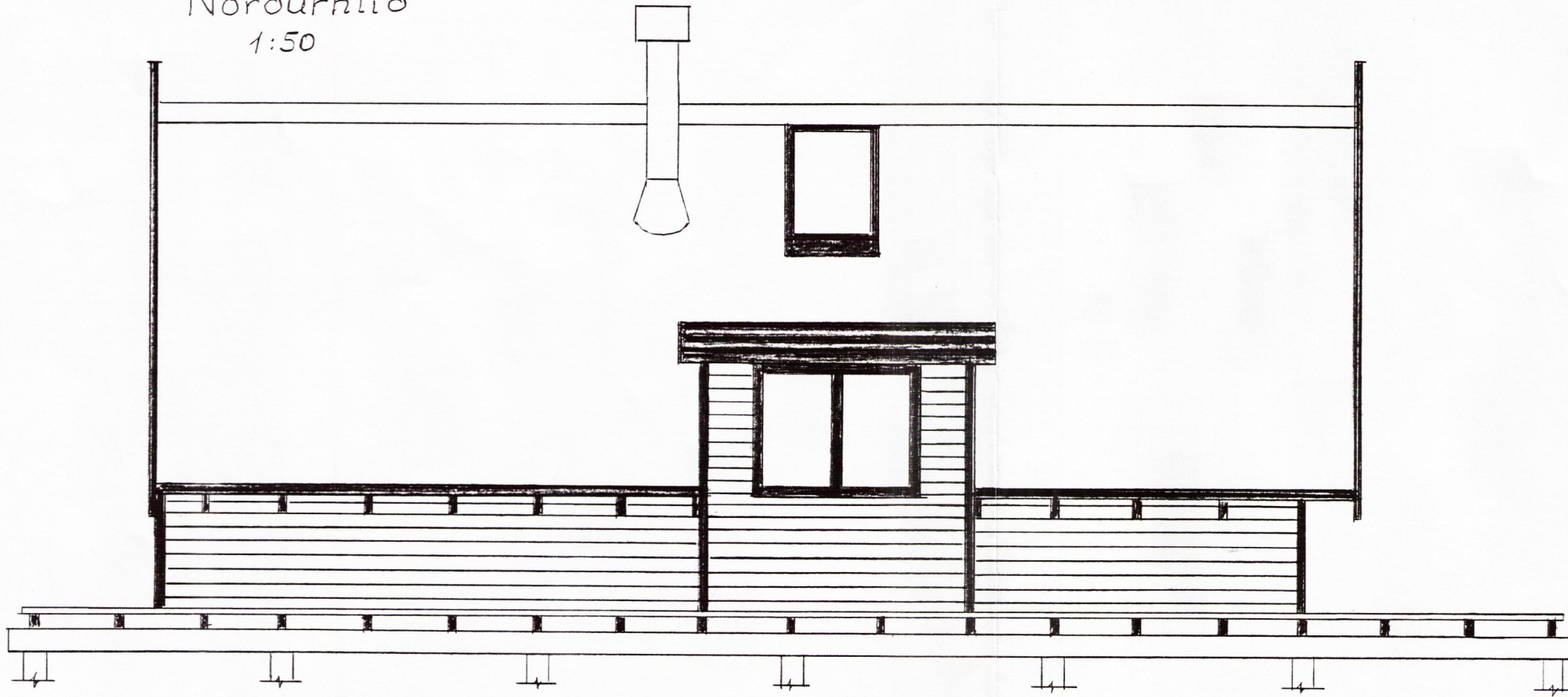
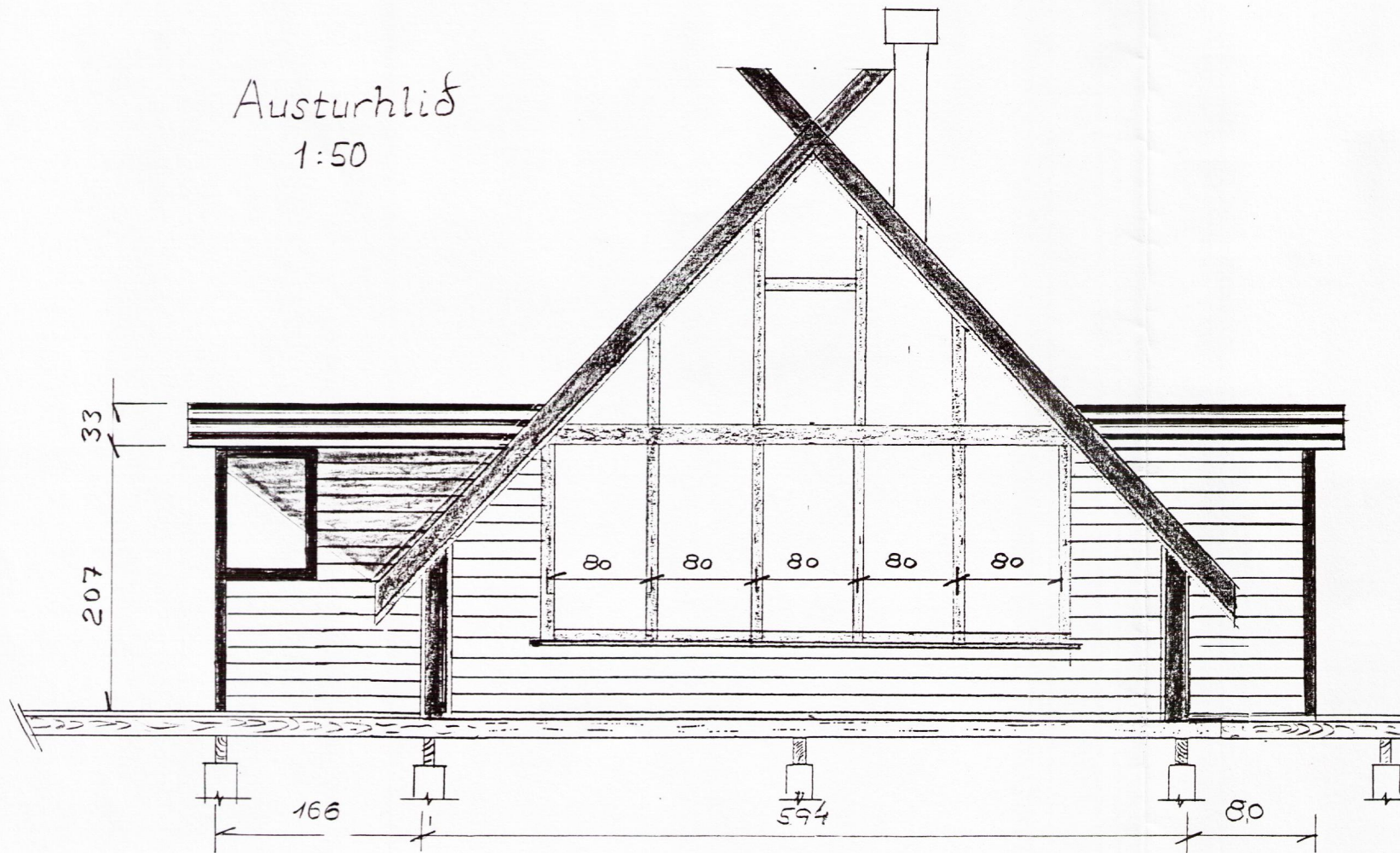

Sumarþústaður

Byggingarefni: timbur

Stærð fyrir breytingu: 55,9 m²

Stærð eftir breytingu: 62,8 m²

Breyting sept. 2001	M	Stækkun svefnherbergi og eldhús
Breyting júlí 1998	M	Lenging til austurs
Fyrst teiknað 1975		Heiðar Elimarsson, húsa-smíðam.
Hálsakot		Skálabrekka, Þingvallahreppi
Eigandi =		
Sept. 2001	1:50	Andrés Svanbjörnsson,
A.SVAN.	Nr. 8	byggingarverkfræðingur