

BYGGINGAFULLTRUI
 Samp. 26/2001
 ÞINGVALLAHREPPS

Hilmar Þómas

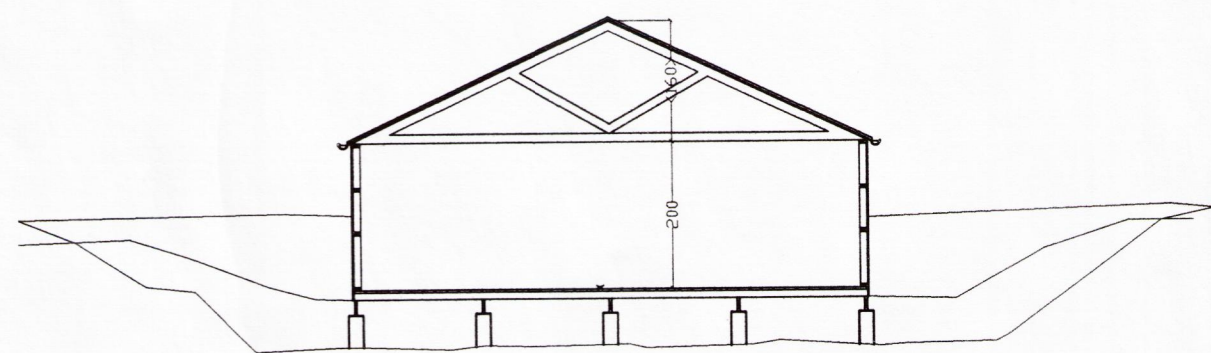

Sneiðing

Stutt byggingalýsing: Bátaskýlið er timburhús klætt bárujárn.

Þak eru notaðar kraftsperrur klæddar með bárujárn.
 Gluggar og hurðir timbur.

Sökkjar steinsteypa í rörum 20 cm í þvermál.
 Gólf klætt 34x70 pallæfni.
 Bátaskýlið verður máláð í jarðlitum.

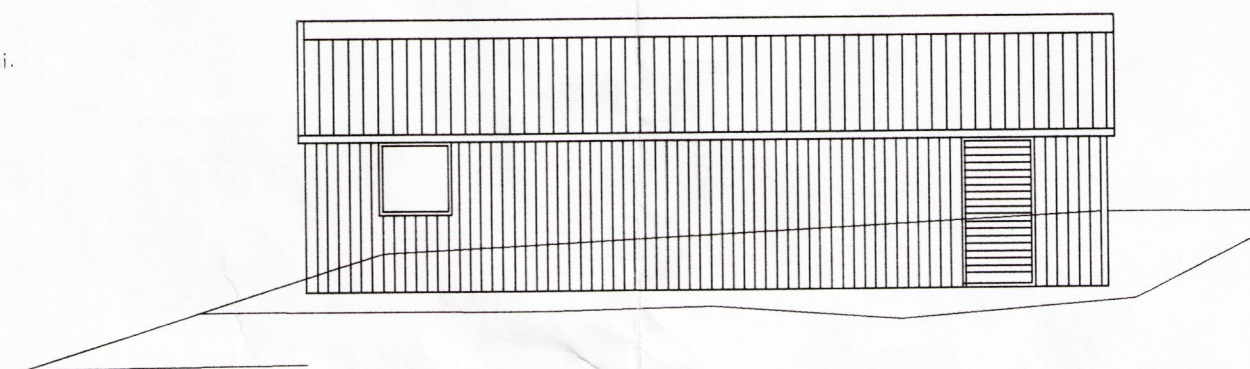

Norðurhlíð

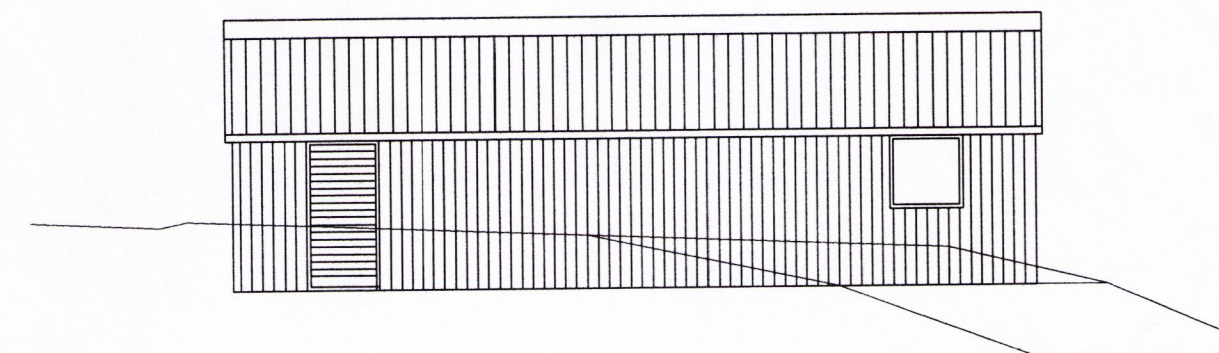

Suðurhlíð

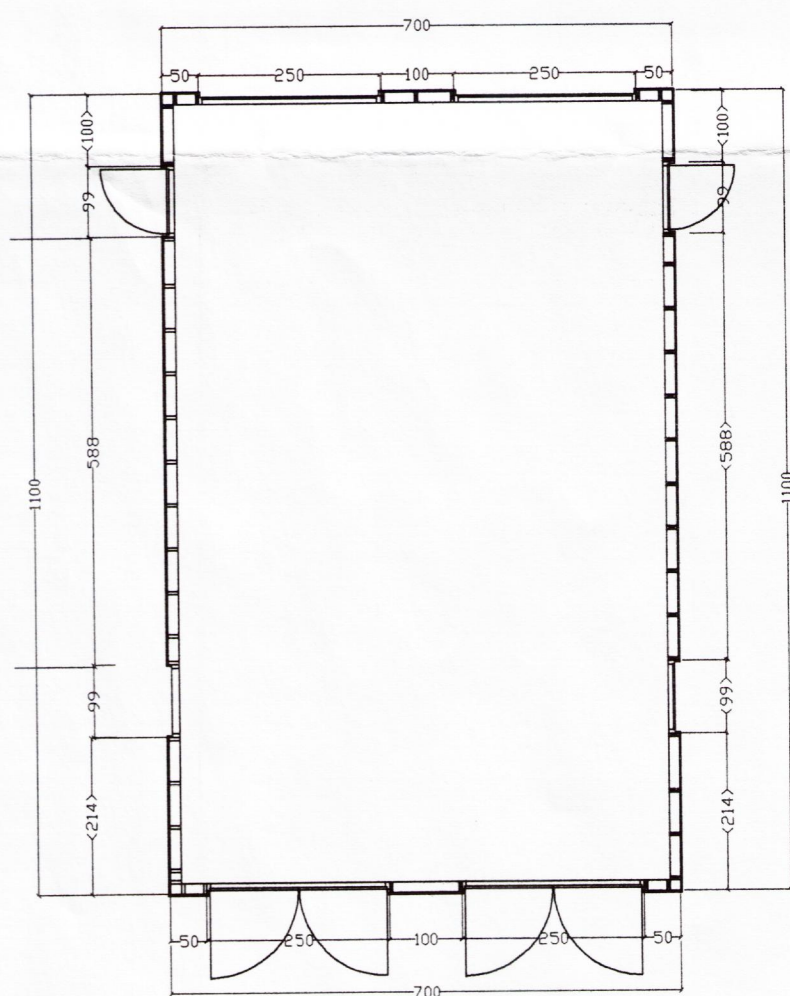

Grunnmynd

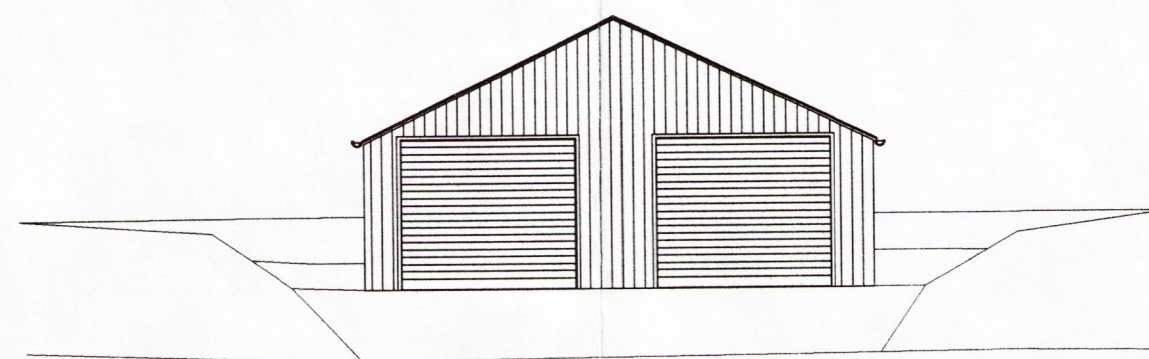

Austurhlíð að vatni

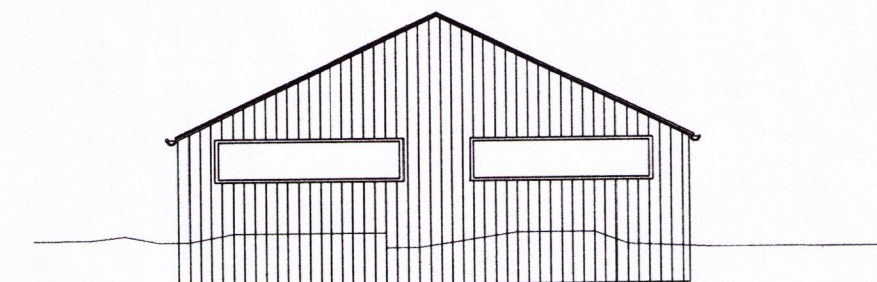

Vesturhlíð

BREYTT:	DAGS:	LÝSING:

Hilmar Þómas 180946-2

Bátaskýli Skólábrenkulandi
 Móakot þingvallasveit
 grunnmynd, snið og útlit
 SNÍÐ
 MÁLKV.: 1:100 DAGS.: 13.07.2000

ARKITEKTUR
 FINNS BJÖRN
 HILMAR ÞÓMAS
 HVERGSTAÐI
 101 RE
 SÍM 5
 FAK 5