

Efnis og byggingalýsing gestahúss

Undirstöður:

Grafa skal fyrir sökkjum niður á burðarhæfan og viðurkenndan botn, sökkjar séu úr steinsteypu og minnst 200 mm þykkir. Sökkjar séu einangraðir með 50 mm steinullarplötum að innan. Steinsteyp t gólfplata ofan á 75 mm einangrun.

Útveggir:

Burðarstöðir útveggja úr timbri 50 x 125 mm sem festast með boltum, vinklum og öðrum tilheyrandi við fótreimar og sperrur. Útveggir einangrast með 125 mm steinull. Innan á stöðir skal setja þolplast 0.2, sem rakavarnarlag, því næst raflagnagrind sem endanleg klæðning festist við. 12 mm vatnsheldur grenikrossviður neglist utan á útveggjastöðir, á krossvið festast 25 mm þykkar lóðréttar lektur minnst c/c 600 mm. Útveggjaklæðning úr fúavörðu timbri eða sambærileut sem klæðist lárétt á lektur.

Gluggar og útihurðir:

Gluggar og útihurðar úr gagnfúavörðu timbri, gluggar með tvöföldu verksmiðjugleri. Timbur á sólverönd gagnfúavarið, gólf í sólpalli fest með ryðfríum skrúfum.

Þak og þakkantar:

Efni og vinna hefðbundið, þaksperrur úr timbri 50 x 175 mm c/c 600 mm með 50 x 100 sperrufæti, á milli sperra komi 150 mm þykk steinull og vindpappi að ofan, undir steinull skal setja þolplast 0.2, raflagnagrind og síðan endanlegar loftklæðningar. Útloftun milli sperra, plaströr 25 mm í hverju sperrubili, staðsett þar sem þak og útveggur skerast saman að ofanverðu. Þakkantar úr fúavörðu slétthefluðu efni. Á sperrur neglist 25 mm timburklæðning, þakpappi og málmklæðning.

GRUNNMYND GESTAHÚSS
1:100

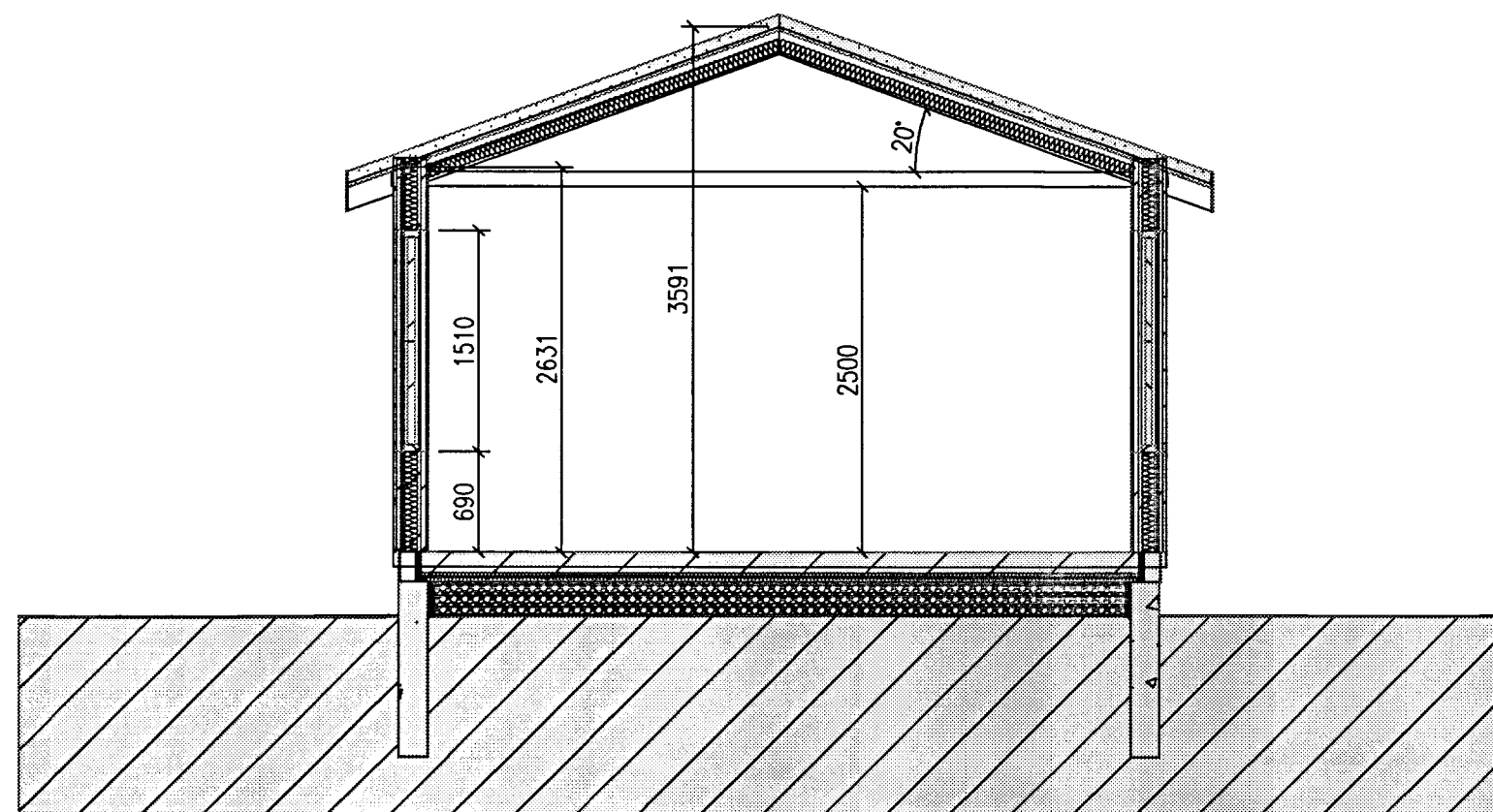
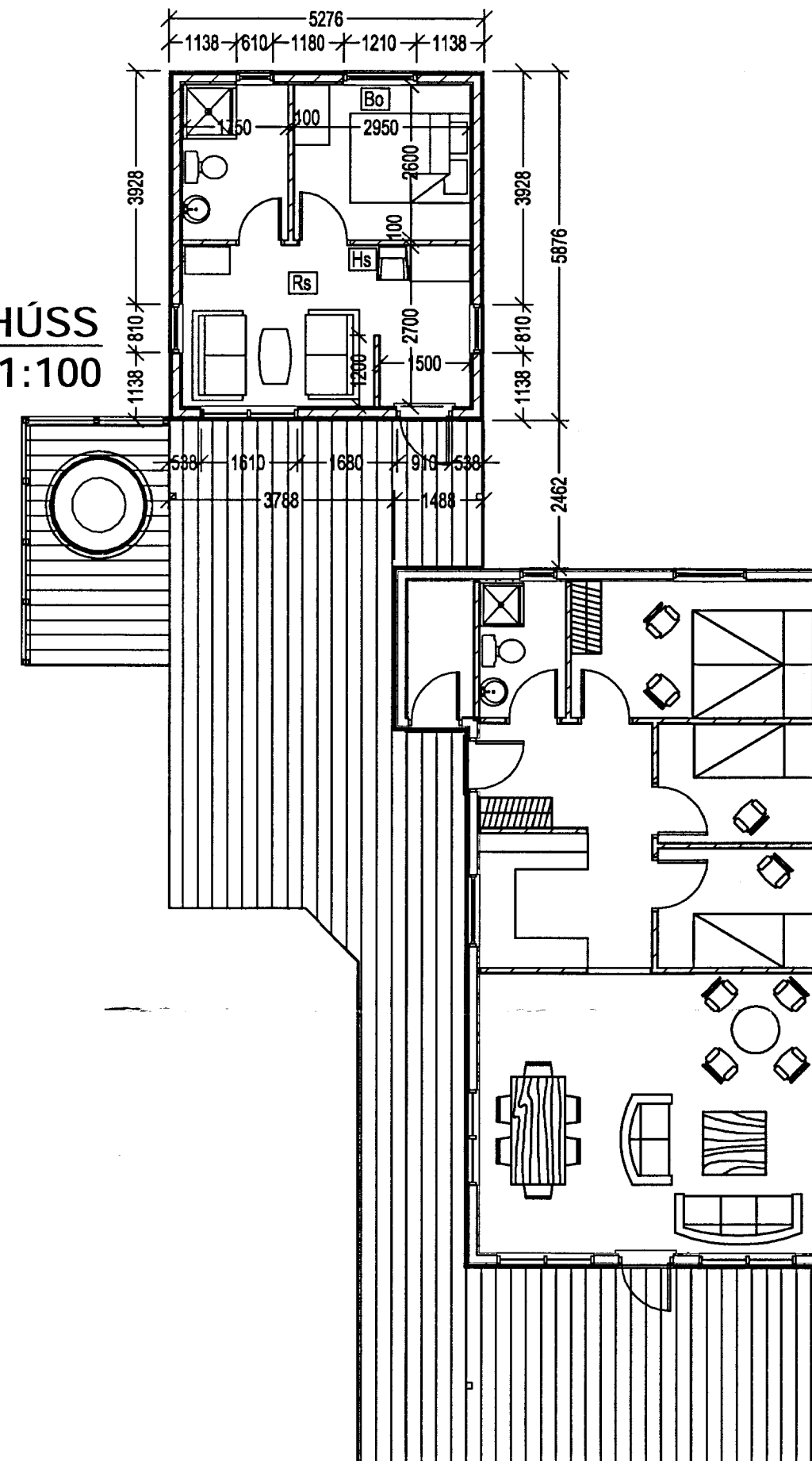

ÞVERSNIÐ
1:50

5

Samþykkt
27 JUNI 2006
Þorsteinn Haraldsson
Byggingafræðingur BFI

Tákn:

- Rs = Reykskynjari
- Bo = Björgunarop
- Hs = Handslökkvitícki

Öll málsetning er í mm.

Sumarhús Eiríks Þorsteins.
í landi Skálabrekku
Þingvallasveit.
Gestahús

Grunnmynd og Þversnið

MÆLIKVARÐI: 1:100

DAGS. 25/05/2006

TEIKNAD AF:

SAMÞYKKT AF:

Þorsteinn Haraldsson BFI
190452-4179.

TH P A-99---N1

BREYTING	DAGS. BREYTINGAR

Teikning númer	Blað númer
A 99 03.01	02

TH HÖNNUN
Símí: 5874660 Gsm: 6937063
Netfang: thorsteinn.haraldsson@idnskolinn.is

ÞORSTEINN HARALDSSON
Byggingafræðingur BFI
Gvendargeisla 48, 113 Reykjavík