

Vatnslögn frá dælubrunni

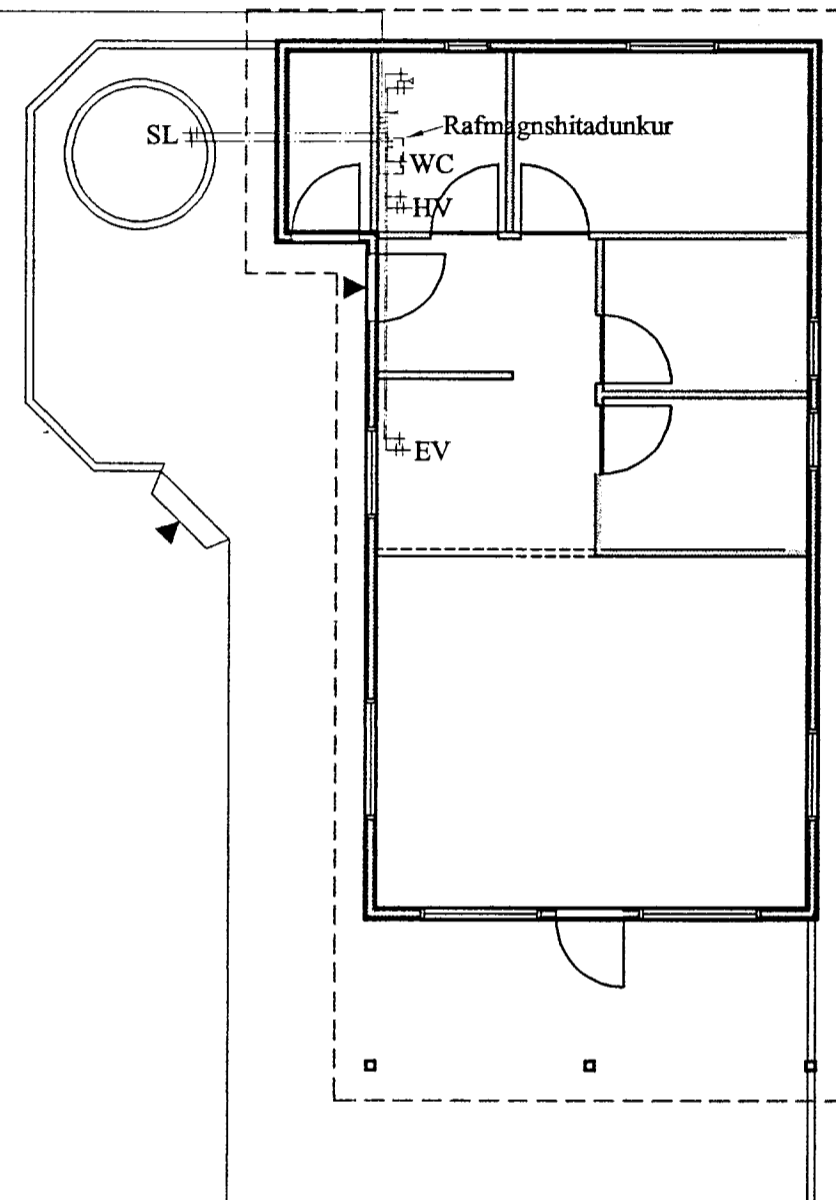

Vatnslögn frá dælubrunni

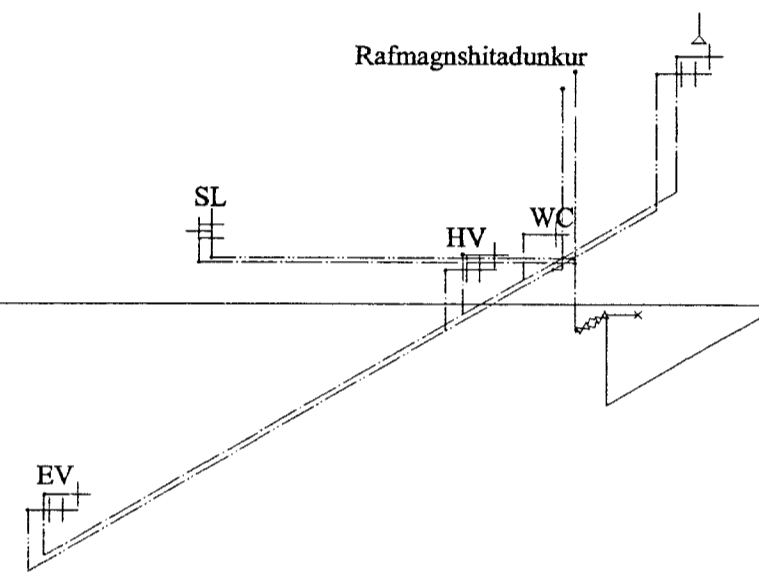

Vatnslagnakerfi Mkv. 1:50

Allar tengilagarnir skulu vera 15<sup>ø</sup> mm eirrör 1.0 mm efnisþykkt. Rörin skal einangra.

Allar aðveitulagnir skulu vera 20<sup>ø</sup> mm heitgalvaniseruð stálrör. Rörin skal einangra með rörskálum og plastfölu

Skýringar:

Kalt neysluvatn	---
Heitt neysluvatn	---
Köld vatnslögn	---
Krani kalt neysluvatn	+—
Krani heitt neysluvatn	+—+
Vatnsmælir með krönum og aflöppun	—+—
Sturta	—↓

**SUMARHÚS**  
**Í LANDI SKÁLABREKKU,**  
**ÞINGVALLASVEIT, ÁRNESSÝSLU.**  
 Neysluvatnslagnir

TEIKNING NR. (53)03.01

MÆLIKVARÐI: 1:100.

DAGS. 04/04/01

TEIKNAD AF: Þórhildur Þórunn

SAMÞYKKT: Þórhildur Þórunn

Breyting: dags. breytingar

**ÞORSTEINN HARALDSSON**

BYGGINGAFRÆÐINGUR BÍ HRAUNBÆ 60, REYKJAVÍK

SÍMI: 5874660 / 6984670

NETFANG: thorshar@smunt.is