

Norðurhlið

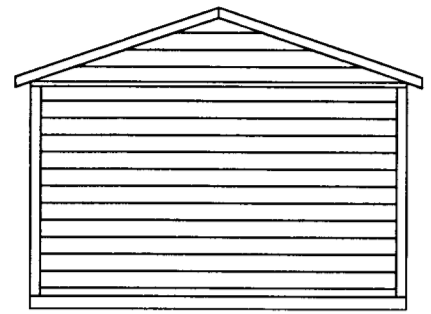

3500

Vesturhlið

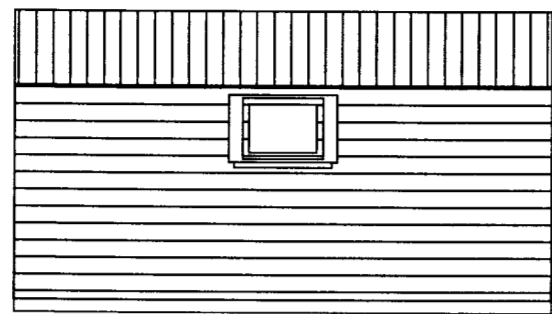

5000

Suðurhlið

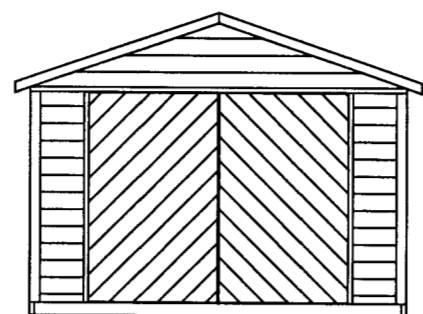

2120

Austurhlið

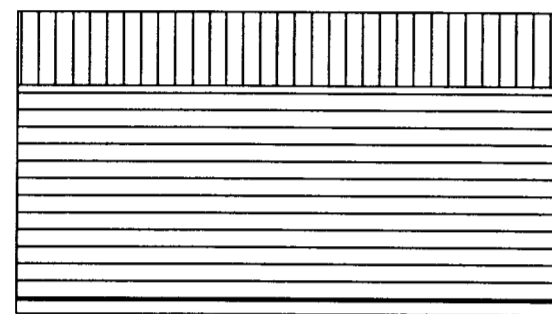

2812

Þak

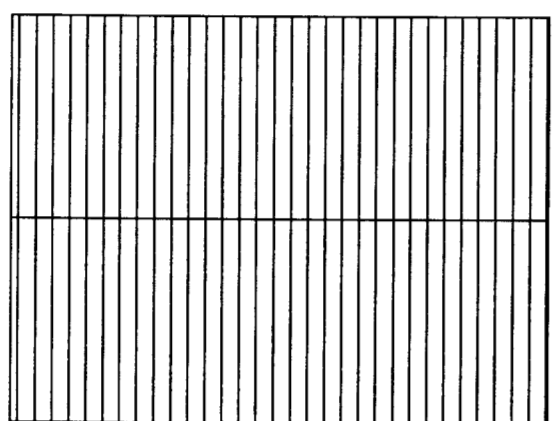

Geymsluhús 17,5m² 40,22m³
Nýtingarhlutfall lóðar 0,011

Þak:
Málmlæðning
Þakpappi
Borðaklæðning
150 x 50 mm sperrur c/c 600 /steinullareinangrun
Rakavarnarlag
12 mm loftaklæðning á timburlektur

Gólf:
22 mm gólfviðarklæðning
Rakavarnarlag
150 x 50 mm gólfbitar c/c 600 /steinullareinangrun
12 mm asfaltsoðnar trétrefjaplötur
50 x 200 mm gagnvarðir burðarbitar

Útveggir:
Lárétt ljósbrún panelklæðning
22 mm loftunarrými
Vindvarnarlag
12 mm krossviðarklæðning
100 x 50 mm burðargrind / steinullareinangrun
Rakavarnarlag
Viðarklæðning á timburlektur

Sökkjar:
Steinsteyptar súlur nái niður á
burðarhæfan jarðveg og minnst 1200
mm undir endanlegt jarðvegsyfirborð

SAMÞYKKT

06. APR. 2013

Reynir Kjalavagn
Byggingafræðingur / Amessýslu og Flóahf.

—○—○—○— GIRÐING

———— LÓÐARMÖRK

Akstursbraut

Flaggstönd

Guðlaugur Pálsson
Kt. 180163-4929
Landnúmer 201323
Stærð 7507m²

Vatn

0 10000 20000 30000 40000 50000

1:500 mm

HEITI VERKS: Skálabrekkuland Geymsluhúsnæði				Hönnuður: Guðlaugur Pálsson 180163-4929	
ÁRNIÐI: GP	TEKNIARI: GP	MÆLI: _____	YFIRFARI: _____	SAMÞYKKT: _____	DAGI: 20.12.2010
				VERKNÚMÉR: _____	TEKNI.NR.: 001