

Undirstöður og stálrammi

Steinsteyptar undirstöður, 20 sm. á breidd og 0,5 m á hæð.
Steinsteyptar undirstöður koma á þjappaða grúsarfyllingu þar sem $E2 \geq 800 \text{ kg/sm}^2$ og $E2/E1 \leq 2,3$.

Skipulags- og byggingarfulltrúi Uppsveita bs.
Yfirfarið
29 APR. 2014
Þ. Guðjónsson
Byggingarfulltrúi

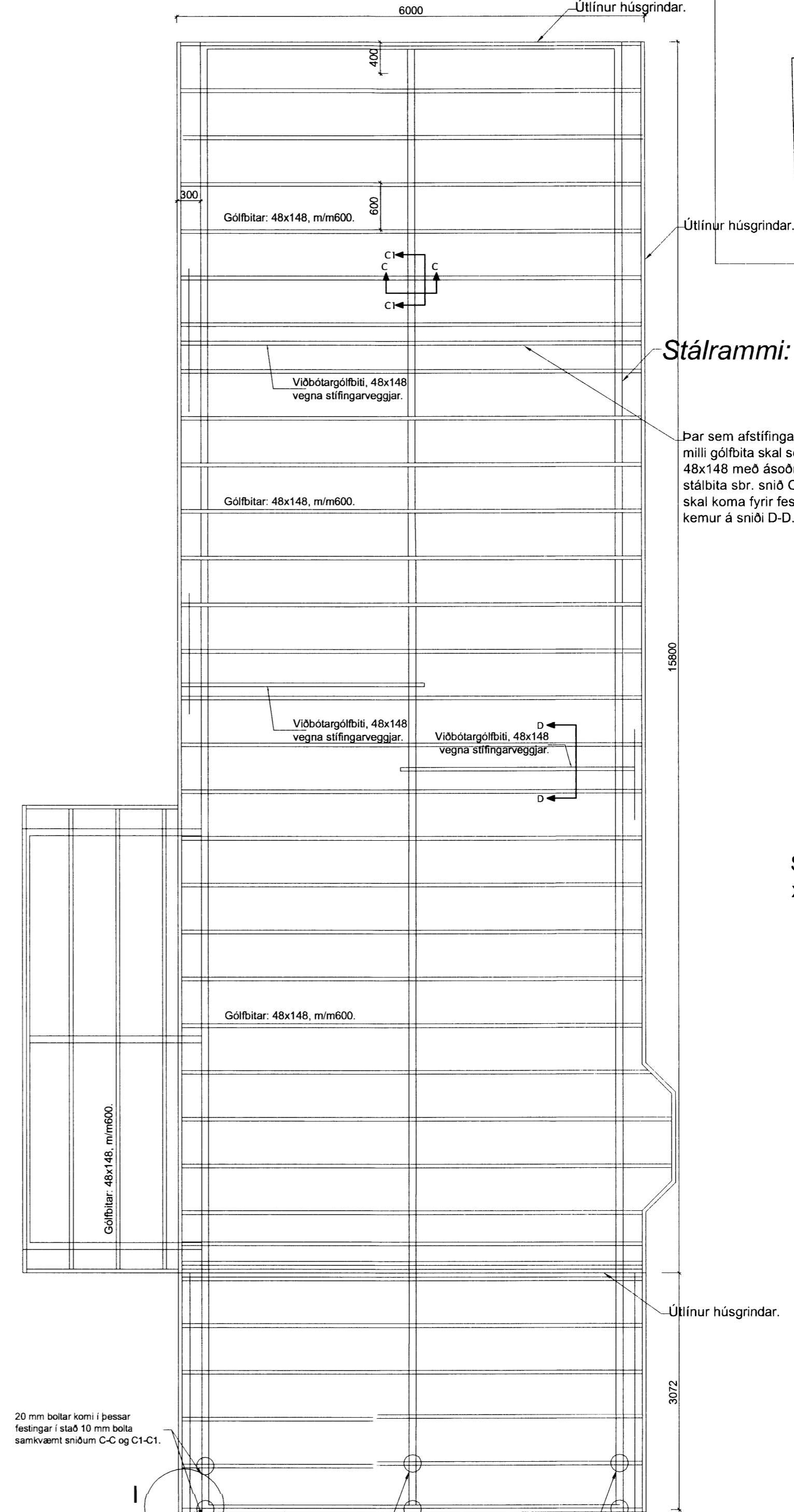

Gólfbitar

Þar sem afstífgingurveggar í húsi kemur á milli gólfbita skal setja viðbótargólfbita, 48x148 með ásoðnum festeyrum á stálbita sbr. snið C-C og C1-C1 auk þess skal koma fyrir festingum eins og fram kemur á sniði D-D.

Sumarhús með grindarmál 6,0 x 15,6 m og þakhalla 30°.

Breytingar:	
HÚSEY Teikni- og verkfræðijónusta. SELFOSSI	
Vinnustofa:	Stóru-Sandvík 4, 801 Selfoss Sími 482-1738 / 898-9199 Netfang: samsb@simnet.is
Áb m. og réttahafi ©:	Samúel Smári Hreggviðsson, byggingataknifræðingur, M.T.F.Í. Kt.: 200752-4659
Viðfangsefni:	SKÁLABREKKUGATA 22, ÞINGVÖLLUM
Verkhúti:	UNDIRSTÖÐUR, STÁLRAMMI, GÓLFBITAR, SNIÐ OG SKÝRINGAR
Mæliskvarði:	Teiknað/Reiknað: 1:50 ssh
Dagsetning:	Stóru-Sandvík 4, í mars 2014
Samþykkt:	<i>Sam. Þ.</i>
Verknúmer:	14-674
Teikn.númer:	2-02