

MÓTTÆKID
20 SEPT. 2013
Guðf. Þórunn
Byggingafræðingur

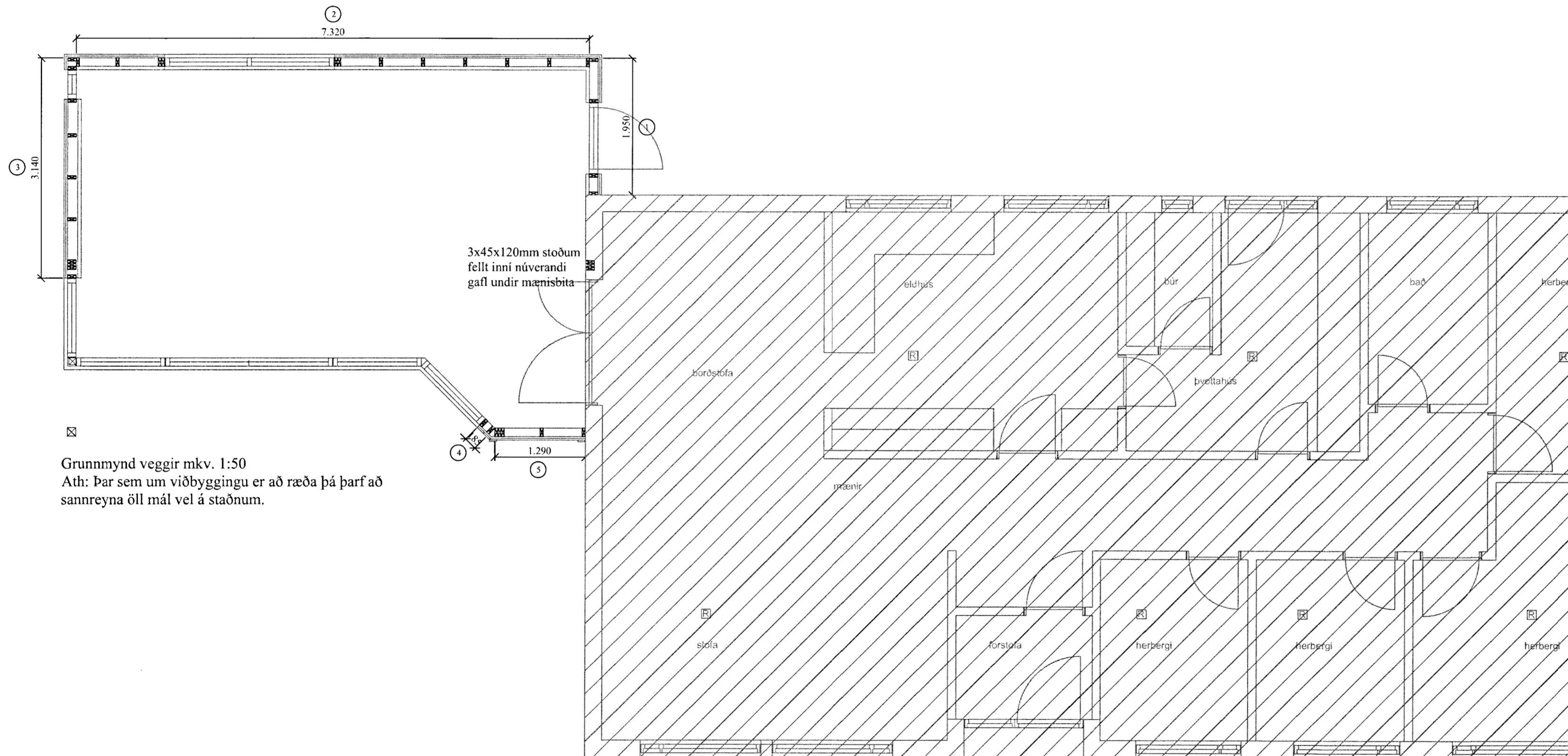

Grunnmynd veggir mkv. 1:50
Ath: Þar sem um viðbyggingu er að ræða þá þarf að sannreyna öll mál vel á staðnum.

Almennt:

Öll mál skulu staðfest skv. aðalteikningum. Ef eitthvert misræmi er skulu aðalteikningar vera ráðandi, þó þer að láta hönnuði vita af misræmi. Öll mál eru í millimetrum, nema annað komi fram.

Skýringar - trévirki veggja

Allur viður er K18 eða betri skv. DS413. Allan við utanhúss skal fúaaverja. Allur saumur og festingar utanhúss skulu vera heitzinkhúðaðar eða ryðfriar. Allar stoðir og lausholt eru $\frac{4}{45}$ nema annað sé tekið fram. Bil á milli miðjulina stoða skal ekki vera meira en 600 mm. Utan á grind komi 9 mm gufuopinn rakaholinn krossviður (t.d. birkkrossviður). Krossviður festist með $\frac{2}{3}$ C150 í rakaholið lím. Þétting (Aerofil-pulsa eða Hlmod þéttiborði) komi undir fótstykki.

Festingar á öllum samskeytum:

Saumur $\frac{3}{100}$ minnst 2x2 stk.skáneglíst í kross í hver samskeyti.

Festing á fótstykki

Múrboltar M12 C600 koma í gegnum fótstykki. Bordþpt = 105 mm og snertidýpt bolta við steypnan flöt => 80 mm.

F1-F4

sjá sérmyndir.

VERK: Sólbraut 3 - Viðbygging Bláskógabyggð	TEIKN NR.: 200
HLUTI: Burðarvirki Grunnm. veggja (yfirlitsmynd)	KVARDI: 1:50 TEIKN: BL
DAGS: 09.09.13	SAMBY: Þórunn Viglundsson 040546-2009 NR: 01 157
Bent Larsen Fróðason Fellskoti 2 801 Bláskógabyggð Símar: 844-7699 - 486-8855 E-mail: bentlarsen77@hotmail.com	