

Samþykkt  
24 JUNÍ 2008  
Byggingarfulltrúi uppsveita Ámessýslu

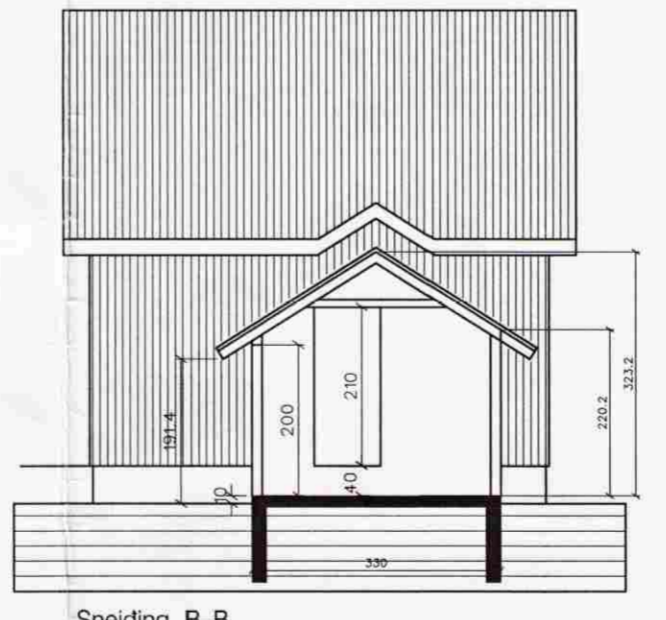
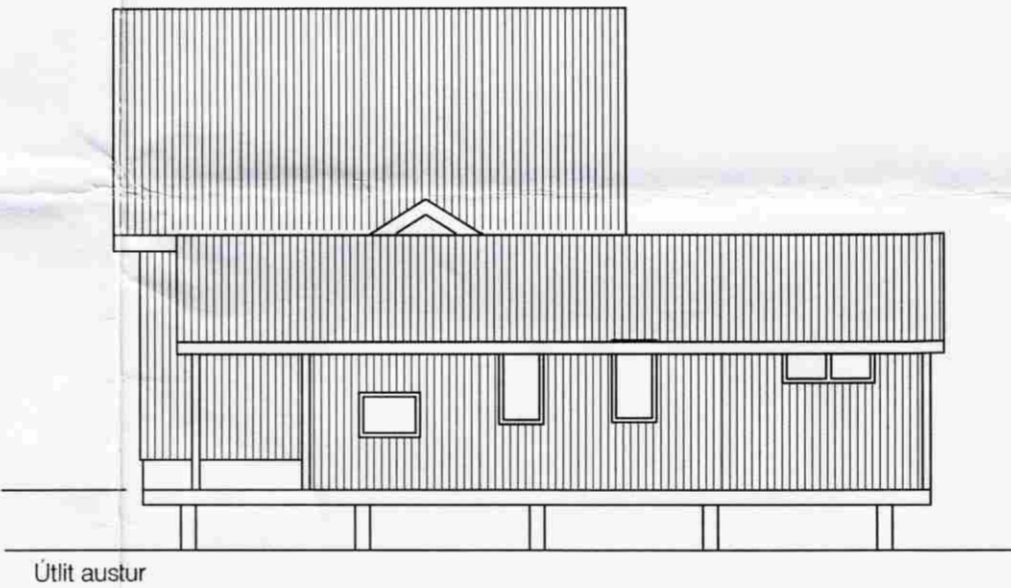
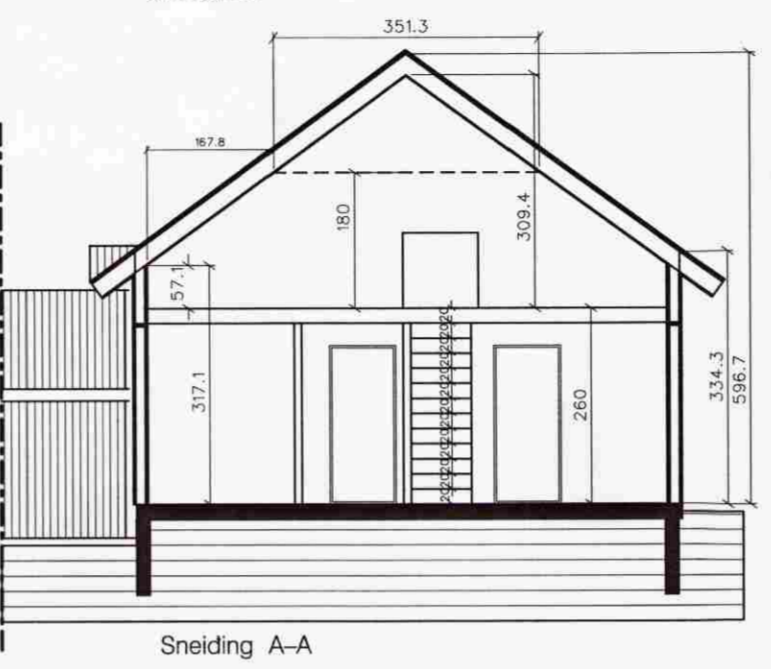

Skráningartífa: Skútahvammar		Skrásetjari: Guðmundur Hilir Sveinsson															
Landfræmni: xx		Kennitala: 200490-4739															
Matskiptanúmer: 01		Útgáfa: 4.018															
Uppskipting og lýsing		Dags.: 15.6.2008															
D0	D1	D2	D3	D4	D5	D5M	D6	D7	D8	D9	D10a	D10b	D11	D12	D16	D17	
Lokun	Rými hæð ríb	Nokun	Höfuð-Þökun	Eignar-hald	Dotunur m²	Míllunur m²	Stígar m²	Op m²	Brúnnunur m²	Brúnnunur m² < 1,8	Salarhæð min	Salarhæð max	Brúnnunur m²	Netfl. m²	Þét fl. m²	Rekjavala skiptanúmer	Skiptanúmer m²
		Matskipti			149,8	0,0	1,9	1,8	148,0	20,4			424,2	134,9	127,6		362,681
		Bætn											21,3				
	01	1. hæð			106,6	0,0	1,9	0,0	106,6	3,1			304,0	96,0	103,5		
A	0101	Fristundarhús	N	0101	106,6	0,0	1,9	0,0	106,6	3,1	1,25	3,35	304,0	96,0	103,5	2,85	273,600
	02	2. hæð			43,2	0,0	0,0	1,8	41,4	17,3			98,9	38,9	24,1		
A	0201	Fristundarhús	N	0101	43,2	0,0	0,0	1,8	41,4	17,3	0,74	3,09	98,9	38,9	24,1	2,29	89,081
<b>Athugasemdir</b>																	
<b>Sameignir summa</b>																	
<b>Eignarhald</b>																	
		Eignar-hald	Nokun	Þét fl. m²	Skiptanúmer m²	Skiptanúmer m²	Skiptanúmer m²	Skiptanúmer m²	Skiptanúmer m²	Skiptanúmer m²	Skiptanúmer m²	Skiptanúmer m²	Skiptanúmer m²	Skiptanúmer m²	Skiptanúmer m²	Skiptanúmer m²	Skiptanúmer m²
	0101	Fristundarhús	127,6	362,681	362,681												
		Alls	127,6	362,681	362,681												

Byggingarlýsing viðbyggingar:  
Grunnur er stöptur, einangrun undir grunnplötu og innan á sökkulveggi 75mm plast. Húsið er staðbyggt, byrðarvirki er 45x125 c/c 60cm þaksperrur eru 45x220 c/c 60cm. Ígrind er fyllt með stelnul, í þaki 200mm stelnul. Utan á grind er klætt með 12mm wbp krossvlá og er loftunarbíl milli krossvláar og ystu klæðninga. Ysta klæðning er panel. Innan við einangrun í útveggjum og þaki kemur rakaserra. Neðan á rafmagnsgrind er klætt með panel. Innveggir eru klæddir gipsi. Þak er klætt með al/stalplötum, sem ysta byrðarvirki er hefðbundin hátt. Lagir eru í innveggjum og lagagrind í útveggjum. Í húsinu verður reykskynjarl (RS) og 6L duftslökkvitæki (SL).

**SKÚTAHVAMMAR 1 Í LANDI ÚTHLÍÐAR**  
BYGGINGARNEFNDARTEIKNINGAR Dags: 10. JÚNÍ 2008  
Mk. 1:100  
VIDBYGGING BLAD: 1  
**SVEINN IVARSSON ARKITEKT F.A.Í.**  
LYNGHALS 3 110 R.VÍK SÍMI 567-9006 OG 893-9006 KT: 130254-7649  
SVEINN IVARSSON e.h.f. GRUNDARHVARFÍ9 KÖPAVOGI KT: 550296 2339