

Samþykkt
11. AUG. 2008
Byggingarfulltrúi uppsveita Arnassýslu

LAGNAEFNI POLI A.M.K. 70° HEITT VATN AÐ STAÐALDRÍ.
HITALAGNIR ERU SVARTAR STÁLPIPUR. EINANGRÁ SKAL PÍPUR MEÐ 20 MM GLERULLARHÖLKUM
OG VEFJA SÍÐAN MEÐ PLASTDÚK. PÍPUR Á VEGGJUM SKULU LIGGJA MINNST 100 MM YFIR
GÖLFPLÖTU. ÞVERMÁL LAGNA ERU GEFIN UPP Í MM OG ERU NAFNMÁL ÞEIRRA. ALLAR
TENGINGAR INN Á OFNA ERU 10 MM. Á ALLA OFNA KOMI LOFTSKRÚFA, STILLITÉ OG
SJÁLFRIRKUR OFNLOKI SKV. OFNASKRÁ. HITAKERFI MIÐAST VIÐ EINANGRUN SKV.
BYGGINGARREGLUGERÐ OG TVÓFALT GLER Í ÖLLUM GLUGGUM.

TAFLA YFIR OFNA				
OFN	LENGD MEST (mm)	HÆÐ MEST (mm)	AFKÖST HEILD (w)	ATHUGASEMDIR
1-01	1100	600	1543	
1-02	1100	600	1543	
SAMTALS:			3086	

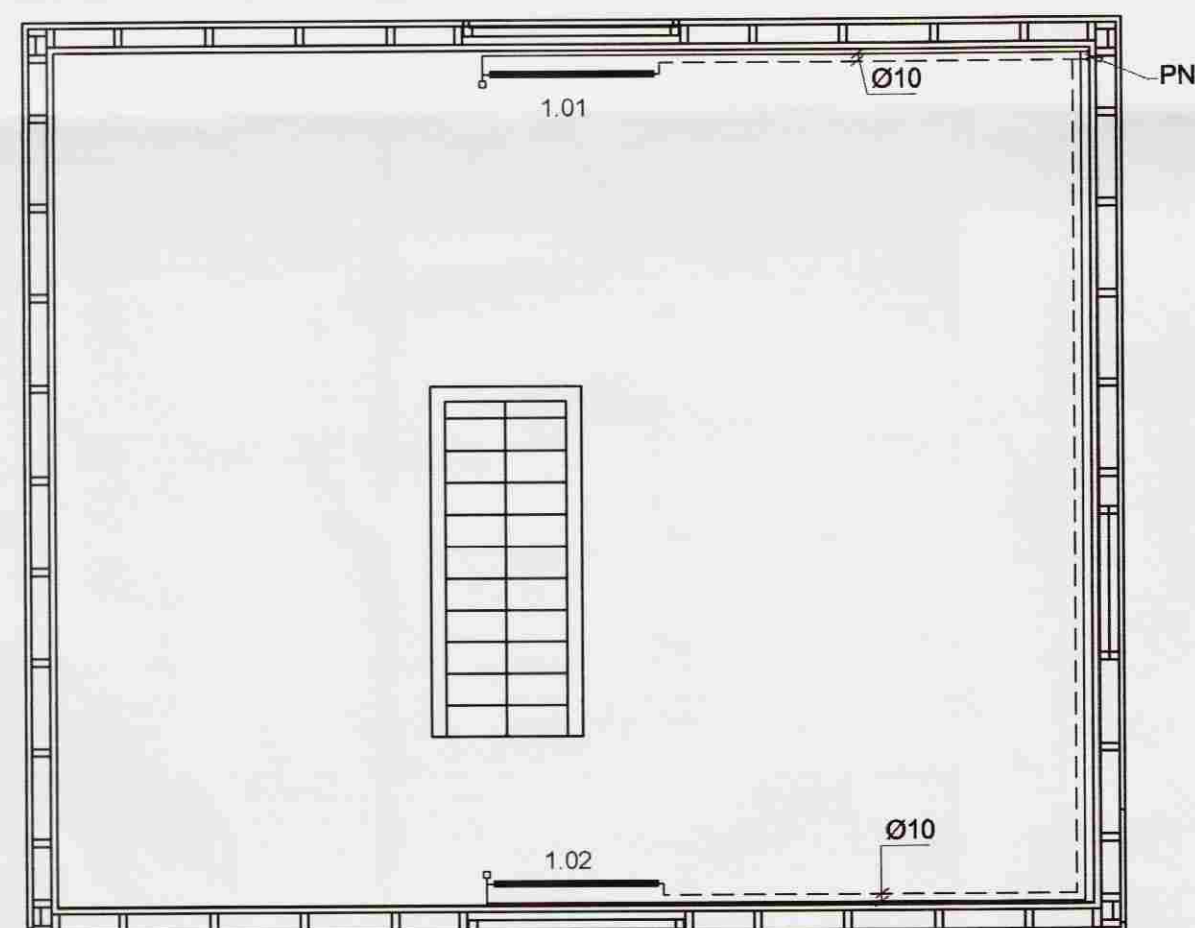

grunnmynd rishæðar

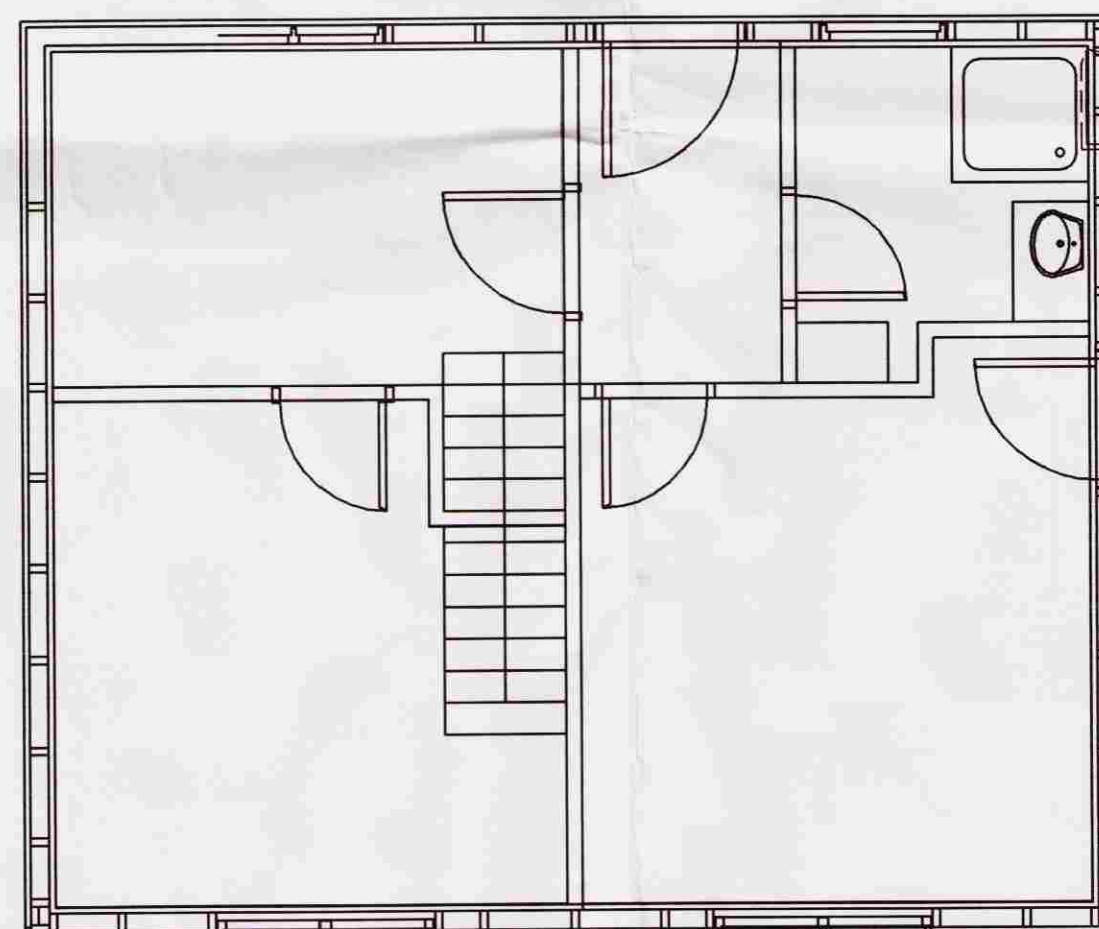

Viðbygging

Hús sem fyrir er

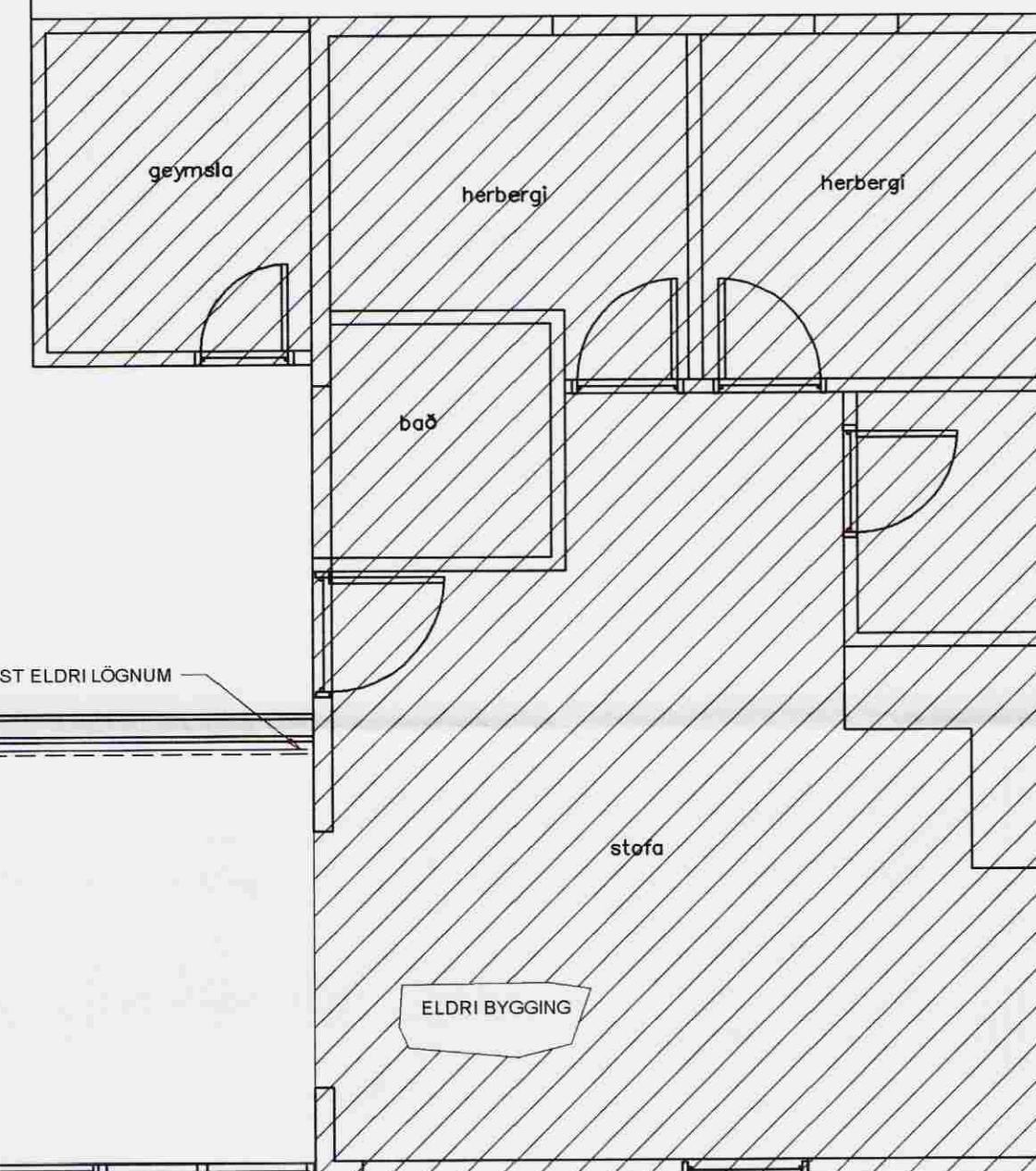

Verkfræðistofa Hauks Ásgeirssonar e.h.f.
Dalvegur 18, 201 Kópavogur
Sími 534-8815 Farsími 897-8132
e-mail: haukur@vha.is
Kennitala: 560600-3050

VHÁ

Hannað í.H. Samþykkt: 11. AUG. 2008
Kennitala 301255-4629

SUMARHÚS SKÚTAHVAMMI 1
Í LANDI ÚTHLÍÐAR

LAGNIR
GRUNNMYND OFNALAGNA
SKÝRINGAR

Mkv. 1:50 Teikn. nr. 3-1.3 Verk nr. 1117

Áritun samræmingarhönnuðar: Útgáfa Dags. A JÚLÍ.08